



Linköpings

Baggauktion

2013-09-14

Ridhuset, Vretagymnasiet i Linköping



Kvalitetslamm kräver kvalitetsbagg



Program

Fredagen 13 september

Under eftermiddagen bjuder Auktionskommittén på kaffe

- 12-14 Installning och veterinärbesiktning av **utställningsdjur**
13.00 De flesta utställarna är på plats
14.00 Bedömning av utställningsdjur
16-18 Installning och veterinärbesiktning av **auktionsdjur**
18.00 Texelföreningens Årsmöte
18.30 Middag serveras till självkostnadspris
Senare under kvällen traditionsenligt Mingel på Hotell du Nords bakgård

Lördagen 14 september

- 07.45 Hallen öppnar
08-09 Installning och veterinärbesiktning av **auktionsdjur**
09.00 Auktions och utställningshallen öppnar
09.30 Bedömning och visning av auktionsdjur
13.00 Prisutdelningar m.m. och visning av djur
14.00 Auktion
Efter auktionen får de som har möjlighet gärna hjälpa till med nedplockning m.m.

Serveringen öppen hela dagen

Telefon till auktionshallen från fredag kl. 10.00 0706-333 380

Hitta till Vretagymnasiet:

Vid Trafikplats Linköping Norra, tag Berg 6 km.

Vid Vreta Klosters kyrka: Tag vänster Motala. Efter ca 2,5 km, tag höger Järngården.

Varmt välkomna önskar auktionskommittén

Auktionskommittén består av följande personer:

Crister Nilsson	0730-712 110	E-post: can.foretagsresurs@telia.com
Karin Ericson	070-660 87 81	E-post: karin.ericson@globalnet.net
Karl-Johan Bönner	070-617 98 65	E-post: karl-johan.bonner@telia.com
Johnny Nederman	0706-333 380	E-post: j.nederman@live.se
Lennart Carlsson	070-577 61 49	E-post: bohuslamm@telia.com
Jonas Torstensson	070-255 14 18	E-post: jonas.torstensson@telia.com
Ekonomi: Uno Fredrikson	070-657 85 72	E-post: uno.fredrikson@langaskede.se

Auktionskommittén meddelar

Alla djur kommer att veterinär besiktigas innan de kommer in i auktionslokalen!
Tider för veterinär besiktning och installning.

Fredag 12.00-14.00 utställningsdjur

Fredag 16.00-18.00 auktionsdjur

Lördag 08.00-09.00 auktionsdjur

Auktionsdjuren placeras besättningsvis i livdjurshallen. Alla djur ska vara försedda med halsband och grimskäft.

Journalföring och rapportering

Djur som säljs på auktionen ska registreras i SJV:s förflyttningsdatabas

Säljare förflyttar djuren till Vreta skolan **SE 214413**, auktionskommittén registrerar sedan förflyttningen från Vreta skolan till köparen! Köparen registrerar in i sin besättning.

Kom ihåg transportdokument till Vreta skolan.

I Elitlamm överför säljaren djuren till köparen så fråga efter SE numret på den som köpt din bagge för att underlätta.

Goda råd till dig som säljer bagge på auktion

För att djuren skall presentera sig väl bör de vara rena och torra på auktionsdagen.

Baggarna bör vara klippta c:a 3 veckor före auktion.

Tvättas baggarna bör det göras 1 vecka innan för att ullen ska torka ordentligt.

Kontrollera öronmärkningen.

Veterinärbesiktning av baggar i samband med auktionen

Samtliga baggar och tacklamm kommer att veterinärbesiktigas innan de får tillträde till auktionslokalen. En yttre inspektion och genomgång av djuren kommer då att utföras samt att de "sätts på rumpan" för klövinspektion.

Konstateras avvikelser i samband med besiktningen finns risk att djuret/djuren från aktuell besättning inte får tillträde till auktionen.

Därför uppmanas alla djurägare att undersöka sina djur samt inspektera klövarna hemma på gården innan de lastas på transporten till auktionen.



Länsförsäkringar
Östgöta
Bank & Försäkring

013-29 00 00

[www.lansforsakringar.se/
ostgota](http://www.lansforsakringar.se/ostgota)

Auktionsvillkor för baggauctionen i Linköping

1. Auktionen är öppen för köpare och säljare från hela landet. Auktionsanordnaren (auktionskommittén) har till uppgift att bestämma antal djur till auktionen, samt att gallra bland de anmälda djuren.
2. Anmälan till auktionen skall återföljas av fullständigt ifyllt härstammningsbevis samt riksbedömningsprotokoll där sådant finns. Säljaren ansvarar själv för riktigheten i kataloguppgifterna genom att underteckna anmälan.
3. Auktionskatalog tillhandahålls i auktionshallen. Förteckning över anmälda djur finns på Lammproducenternas hemsida www.lammproducenterna.org
4. Djuren skall ha anlånt till auktionsplatsen i föreskriven tid, samt vara försedda med halsrem eller grimma och rep för uppbindning och visning.
5. Veterinär på auktionsplatsen undersöker djuren före installning. Djuren skall vara fria ifrån synliga symtom från sjukdom och ohyra, missbildningar, tydliga exteriörfel och för övrigt vara i god kondition. Alla djur skall vara maeditestade och uppnått minst M3-status senast på auktionsdagen. Ägaren intygar att de regler som gäller för maedi-visna programmet har följts fram till auktionen. Djuren ska vara fria från fotröta och djurägarförsäkran angående fotröta skall bifogas anmälan. Djur som ej uppfyller ovanstående krav kan uteslutas.
6. Baggens testiklar skall vara normalt utvecklade, så att inte avelsdugligheten kan befaras vara försämrade.
7. Djuren skall vara märkta enligt SJV:s föreskrifter om märkning.
8. Samtliga djur säljs i befintligt skick. Fel eller anmärkningar på djuren föranleder inte något ansvar från auktionsanordnarens sida. Är en bagge avelsoduglig skall köparen senast 15 maj följande år, anmäla detta till säljaren. Har avelsodugligheten styrkts av veterinär är säljaren skyldig att återta baggen och återbetala köpeskillingen eller lämna likvärdigt djur.
9. Ansvar för anmält djur åvilar säljaren till klubbslaget, varefter det övergår till köparen.
10. Sedan inrop skett och inköpskort erhållits kan betalning erläggas på auktionskontoret i form av kontant eller faktura. När betalning skett, erhålls alla handlingar avseende inköpt djur. Vid faktura tas en avgift på 50:-. Betalning inom 10 dagar sedan tillkommer dröjsmålsränta på 11%.
11. Köparen svarar själv för hemtransport från auktionen. Djuren får inte föras ut ur lokalen under pågående auktion.
12. Minimipris på baggar är 3500:- och för tacklammsgrupper om 3st. djur 3500:-.
13. För att täcka kostnaderna vid auktionen uttages en anmälningsavgift på 100:- per utrop, samt provision på 10% av inropssumman. För återtaget djur tas samma provision. För osålda djur uttages 5% av gällande minimipris.
14. För djur som tagits upp i katalogen men ej kommer till auktionen, belastas ägaren en kostnad på 500:-.



Fårhälsovårdens råd vid inköp av bagge på baggauktionerna 2013

För att minska risken för smittspridning rekommenderas följande karantänsrutiner:

Karantän av den inköpta baggen i minst 3 veckor gärna tillsammans med några utslagsfår från den egna besättningen. Håll dessa får helt skilda från övriga får i besättningen. Undersök baggen flera gånger, ffa vid hemkomst samt vid karantänstidens slut. Undersök även övriga får i karantänen för att se om eventuella förändringar uppstår. Syns ohyra i pälsen så behandlas fåren mot detta under karantänstiden.

Baggen bör avmaskas med preparat verksamt mot stora magmasken. Avmaskning av baggarna erbjuds i samband med utgång från auktionen. För att ytterligare minska risken för spridning av stora leverflundran, se bifogad information.

Baggen bör fotbadas in och ut ur karantänen. Som fotbad rekommenderar Fårhälsovården 10% zinksulfat (kan nu mera köpas av Spannex). Fotbada 5-30 minuter, eller spraya ymnigt, och ställ därefter djuren på hårt underlag för att torka i 30-60 minuter. Zinksulfat erbjuds till alla som köpt bagge i samband med utgång från auktionen. Om annan bakteriedödande lösning används måste tillverkarens rekommendationer följas.

På uppdrag från Jordbruksverket kommer totalt 100 st blodprover att tas på baggar vid auktionerna i Linköping, Uppsala, Jönköping och Visby. Proverna undersöks med avseende på genetisk resistens mot scrapie. Är din bagge provtagen kan du maila till Jordbruksverket, idisslaregrislådan (idisslaregris@jordbruksverket.se), efter årsskiftet och få resultatet av provtagningen. Ange djurets id-nummer och ras.

Fredrik Engström
Djurhälsoveterinär
Svenska Djurhälsovården, Gotland
Roma Lövsta 1
622 54 Romakloster
Tel. 0498-28 39 81, 070-508 51 33

Agria försäkrar djuren under transport till auktionen och fram till klubbslaget!

Viktig information om försäkringen

Försäkringen träder i kraft från och med ilastning på hemgården för transport till auktionen, dock tidigast kl. 00.00 dagen före auktionen. Försäkringen gäller därefter under den tid djuren står på auktionsområdet fram till och med klubbslaget.

För vidare försäkring av inköpta djur – kontakta Göran Nästorp på plats eller ring honom på tfn 070-517 86 86.

För återköpta djur gäller försäkringen även under hemresan till och med urlastning på hemgården efter avslutat arrangemang, dock längst till kl. 24.00 auktionsdagen.



Urval och rangordning

Auktionskommittén har utsett en grupp med ansvar för urval och gallring bland baggar, bagglamm och tacklamm som anmäls till auktionen.

Vi har i vårt arbete följt dessa riktlinjer.

- Att auktionen ska innehålla cirka 70 baggar och tacklammsgrupper med en önskad fördelning mellan raser och rasgrupper.
- Att djuren säljs rasvis och fastställt en turordning bland raserna.
- Att äldre baggar säljs före bagglamm och tacklammsgrupper.
- Bland baggar har urval och rangordning i huvudsak skett efter kroppsbedömning och scanningsresultat vid riksbedömning. För finullsbaggar har även baskrav för ullkvalité beaktats. I år har även resultaten från Blup till viss del påverkat uttagningen.
- När avsteg från riktlinjerna har gjorts är det för att öka avelsbredden och antalet säljare.

Uttagningskommittén

Var med i lotteriet om fårprodukter

Lottpris 50 kr

Du kan vinna fina priser från våra utställare och annonsörer.

Lotter säljs i auktionshallen.

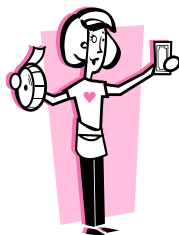

Register annonsörer, sponsorer och utställare

- Agria/Länsförsäkringar
- CAN Företagsresurs/HIVEN OY
- Claes Larsson
- Donnia Skinn
- Fällmans Kött
- Gimrarna
- Siltbergs Smide
- LG Produkter
- Slättö Kvarn
- SCAN/SLS
- Knarrhult's
- LRF
- Svenska Foder
- Svenska Fåravelsförbundet
- Lantmännen
- Sveland
- Svenska Fårhälsovården
- Tranås Skinn
- Stallmästarn
- Vallberga Lantmän
- Vidilab
- KLS Ugglarps
- Hotell Du Nord
- Stångå Hotell
- Park Hotell

Tänk på att gynna dessa företag eftersom de möjliggör denna för oss så viktiga "fårfest"!

LG Produkter AB

Produkter för Fårskötsel & Lantbruk

Vi har allt du behöver

- Classic-serien - Perfekta att använda på betet, enkel hopkoppling.
- Euro-serien - Går att koppla ihop med de flesta grindar som använder hopkopplingspinne

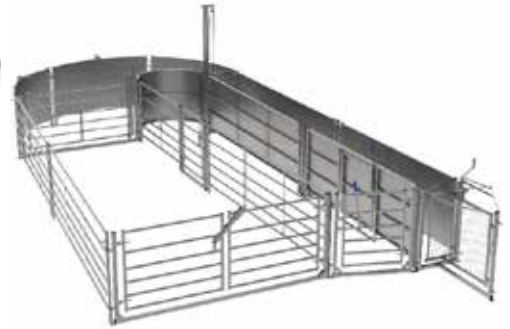

Kompleta hanteringssystem



Många olika typer av vågsystem



Tru-Test Vågsystem



LG Produkter AB
Bjärarydsvägen 400
294 93 Sölvesborg

Tel: 0456-30331

E-mail: order@lgprodukter.se

Internet: www.lgprodukter.se



Höjbar foderbord i olika bredd



Hanteringsränna komplett



Tackvändare Karrousel



Slättö Kvarn AB

Slättö, 33012 Forsheda

+46 (0)370 86054 eller +46 (0)70 3970880

info@slattokvarn.se

Besök vår webbplats: www.slattokvarn.se

Den idealiska fårinredningen

Allt för din dagliga användning av får- och lammgrindar

VENO producerar ett brett sortiment av specialprodukter:

- Hökorg
- Fotbad
- Hytter
- Hanterigssystem
- Adoptionsgrind
- Fodergrind
- Tackvändare
- Höhäck
- Bandfoderbord
- Mjölkg grindar
- Lammb oxgrindar
- Foderautomat

Du kan få din inredning skräddarsydd!

Besök vår hemsida, där hittar du utrustning för stall, Veno nyheter, säsongartiklar, vattenkoppar m.m.

www.venostal.nl

Foderautomat 60 och 140 Ltr.



Fårstall med diagonal fodergrind



Lammb oxgrind med tryckt virke, nät, eller polyetenplank



Bandfoderbord



Se våra erbjudanden på www.slattokvarn.se

Grindar:

Fårgrindar ifrån Knarrhult finns i många standardlängder och två grovlekar. Det finns grindar med dörr, grind med tippbar kraftfoderho som på bilden, och många andra varianter.

Grindarna är konstruerade för att tåla stora belastningar utan att få skador, samtidigt är de lätta att hantera.

Sammankopplingsystemet är gjort med omtanke för att undgå skador på djuren och att säkerställa att grindarna är låsta tillsammans. Kopplingen är lika på alla grindar, drivgångar och rundbalshäckar, något som gör det hela mycket flexibelt.

Det finns också grindar till nöt med samma konstruktion.

Bilden visar grind med tippbar kraftfoderho. Fodret fylls på från utsidan, och den tomma krubban kan tippas upp för rengöring.



Inredning:

Bilden visar en ätfront med 3 justerbara bommar, och skiljeväggar av standardgrindar.



Inredningar ifrån Knarrhult kan du få i flera varianter:

- Längsgående ätöppningar med 3 justerbara bommar.
- Längsgående med stängbar front.
- Rullande foderbord med stängbar front. Detta är den enda lösningen på marknaden där rensningen av rester är automatiskt.
- Skiljeväggar som kan flyttas efter behov.
- Lammboxar i flera varianter som passar till den övriga inredningen.

Hanteringsanläggning:

Hanteringsanläggningarna från Knarrhult är väl prövade lösningar och inte längre någon nyhet. Samtidigt är alla de nyaste funktionerna på plats.

- ✓ Noggrann elektronisk våg.
- ✓ Avläsning av elektroniska öronmärken.
- ✓ Möjlighet till automatisk sortering efter vikt och öronnummer.
- ✓ Överföring av vikterna till Elitlamm.



Se www.knarrhult.se eller ring 010 10 10 670 för mer information!

SLS

Din bästa affärspartner

Göran Niléhn
044-19 40 39
Affärsområdeschef Gris

E-post
goran.nilehn@hkscan.se



Elisabeth Svensson
044-19 40 63
Affärsområdeschef Lamm

E-post
elisabeth.svensson@hkscan.se



Jakob Danielsson
018-16 75 77
Affärsområdeschef Nöt

E-post
jakob.danielsson@hkscan.se



Pär Thyren
018-16 75 19

E-post
par.thyren@hkscan.se



Therese Pilheden
018-16 75 30

E-post
therese.pilheden@hkscan.se



Hans Larsson
013-23 46 23

E-post
hans.larsson@hkscan.se



Rune Elebring
013-23 46 25

E-post
rune.elebring@hkscan.se



Bengt Danielsson
0522-66 55 27

E-post
bengt.danielsson@hkscan.se



Vakant
0415-194 38

E-post

Anders Kälvelid
0511-251 81

E-post
anders.kalvelid@hkscan.se



Mats Hallvede
0498-28 25 65

E-post
mats.hallvede@hkscan.se



Lars Svensson
0415-194 31

E-post
lars.r.svensson@hkscan.se



Claes Ljungqvist
0511-253 81

E-post
claes.ljungqvist@hkscan.se



Kenneth Persson
044-19 40 57

E-post
kenneth.k.persson@hkscan.se



Dennis Hörnquist
044-19 40 22

E-post
dennis.hornquist@hkscan.se



Robert Lindroth
0415-194 06

E-post
robert.lindroth@hkscan.se



Vi köper dina lamm!

Scan har haft en bra införsäljning av lamm inför hösten. Hos oss är du säker på hämtning, betalning, god service som internetjänst och återtag skinn. Kontakta SLS för slaktanmälan idag tel: 0771-500 500.

**Snabbare
resultat!**



En bra start ger bättre tillväxt

Dra nytta av lammens förmåga att växa under den första tiden. Det är då du säkrar hälsan och lägger grunden för ditt uppfödningresultat. Lamnäringen **Pontus och Fårfor Lamm 503** är båda speciellt utvecklade för att ge en bra start och bättre tillväxt. Oavsett hur dina behov ser ut kan våra säljare ge råd och information som kan öka din lönsamhet.

Vill du veta mer om vårt fodersortiment, läs mer på www.lantmannenlantbruk.se

Bra val från Lantmännen

Du gör ett bra val när du väljer Lantmännen. Vi ägs av svenska bönder och bedriver forskning och utveckling för att ta fram produkter och tjänster som värnar om människor, djur och miljö. Ett ansvar vi tar i hela kedjan från jord till bord.

Vill du veta mer kontakta din säljare eller ring vår kundtjänst på 0771-111 222, www.lantmannenlantbruk.se



Lantmännen
Lantbruk

När du tror du tänkt på allt

Vad händer med din ekonomi om besättningen drabbas av Schmalleng, fotröta, gasbrand eller Maedi-Visna?

En försäkring är en viktig del i omsorgen av ditt företag och kan minska den ekonomiska förlusten om oturen skulle vara framme.

Träffa vår Agriarepresentant Göran Nästorp på plats, eller ring honom på 070-517 86 86.

Se över ditt försäkrings-skydd



Ersättning utan avdrag för självrisk

Skulle du förlora många djur inom 30 dagar har du möjlighet att få ersättning utan avdrag för självrisk.

För mjölkproducerande djur kan du även få ersättning för en del av den förlorade mjölkintäkten.

agria.se, 0775-88 88 88

Agria Djurförsäkring är länsförsäkringsgruppens specialbolag för djur- och grödaförsäkring.

Agria 
Djurförsäkring

Sverige är fantastiskt!

Tänk klimatsmart

All vår beredning sker i Tranås och följer därmed de stränga svenska miljölagarna där vi arbetar för en bättre miljö och en renare produkt. Tack vare Tranås centrala läge blir transporterna korta vilket också gynnar vår miljö.

Vi gör det bästa av dina skinn

Låt oss vidareförädla dina skinn för bästa möjliga resultat. Vår ambition är att hålla en hög, jämn kvalitet och god service.

Beredningstyper

- Mattberedning: oklippta skinn
- Tvättbar päls: 18 mm hårlängd
- Tvättbar pläd: 35 mm hårlängd
- Ekoberedning: 35 mm hårlängd

Färgning

- Mockafärgning
- Vaxning
- Nappatering
- Ullfärgning



www.tranas-skinn.se

Välkommen till beredning nära dig!

**Vi köper
lammskinn
av god kvalitet.
Hör av dig!**

Kanalgatan 4
Box 1005
573 28 Tranås
Tel 0140-100 50
Fax 0140-186 10
info@tranas-skinn.se
www.tranas-skinn.se

**TRANÅS
SKINN
BEREDNING**

Det var en gång två ledsna tackor....



Vallberga Lantmän



För att du vill hålla dina tackor på gott humör och nå framsteg i din produktion!

- * Unika lammnäringar
- * Välanpassade lamm- och får-foder
- * Brett sortiment av mineral- och vitaminfoder

Kontakta oss gärna om du har några funderingar eller bara önskar höra ett annat slut på historien!

CATARINA 0430 - 162 15

TORGIL 0430 - 162 23

EMMA 070 - 075 99 12



Familjeföretaget som sätter Dig som kund i Fokus!

Med hjälp av vår långa erfarenhet inom beredningsbranschen och i samråd med våra kunder har vi under årens lopp utvecklat och förbättrat beredningen av lamm & fårskind. Den vegetabilgarvade EKO-pläden som vi tagit fram har blivit en succé och vi fortsätter arbetet med att utveckla och förnygra en gammal bransch.



 **DONNIA SKINN AB**
gediget hantverk - personlig service

Sommavägen 17
573 41 Tranås
donniaskinn.se
info@donniaskinn.se
Tel. 0140-56355

Fårägare!



- Vill Du prenumerera på tidningen Fårskötsel, Sveriges enda facktidskrift om får och lammproduktion?
- Vill Du ha rimliga och rättvisa villkor för Ditt företagande?
- Vill Du gå kurser och utbildningar som gör Dig till en bättre fårägare?
- Vill Du träffa kollegor och få ett nyttigt erfarenhetsutbyte?
- Vill Du få tillgång till Sveriges bästa fårdataprogram, Elitlamm, som ökar lönsamheten i Ditt företag och gör Ditt arbete mer intressant?

**Då ska Du självklart bli medlem i Svenska Fåravelsförbundet!
I de Svenska fårägarnas tjänst sedan 1917.**

Här är några exempel över vad Fåravelsförbundet gjort de senaste åren för att förbättra för de svenska fårbönderna:

- Vi har utvecklat Elitlamm till ett ännu bättre fårdataprogram. Bland annat kan Du få hjälp med att föra Din stalljournal både enklare och säkrare.
- Vi har skapat ett modernt och effektivt avelsvärderingssystem som kommer alla fårägare till del. Med detta har avelsarbetet för de svenska fåren tagit ett stort kliv framåt.
- Vi har utvecklat några rådgivningsprogram som hjälper Dig med foderstater och resultatuppföljning i din besättning.
- Vi har skapat en kunskapsbank på vår hemsida där vi samlar all tillgänglig kunskap och information rörande får i Sverige.
- Vi sjösätter just nu ett Fårhälsoprogram som kommer att effektivisera hälsoarbetet i fårbesättningarna och resultera i bättre lönsamhet.
- Vi har inlett ett samarbete med LRF och alla andra husdjursorganisationer för att tillsammans höja lönsamheten i den svenska animalieproduktionen.



Tel: 0174-301 50 www.faravelsforbundet.com



Intresserad av Svensk Texel?

För mer information kontakta:

Johnny Nederman 070-633 33 80

Karin Petersson 0470-945 34

Se även vår hemsida www.svensktextel.se

HOTELL DU NORD

013-12 98 95

Linköping

Stångå Hotell

013-31 12 75

Linköping

Vi ses på
Elmia
Djur & Inomgård
i oktober!

Ett vinnande koncept



Rätt näringsbalans, hög mjölkproduktion och tillväxt samt god hälsa bidrar alla till en lönsam produktion. Med rätt foder vid rätt tillfälle finns goda förutsättningar att lyckas med detta. Välj mellan **Fiol LammStart**, **Fiol Vital** och **Fiol Får**.

Nivån av E-vitamin i våra färdigfoder är hög. E-vitamin stärker immunförsvaret, främjar fertiliteten och minskar risken för juverinflammationer. Allt för en lönsam produktion.

Behöver du komplettera din spannmål, välj då **Fiol Böna** som är ett protein- och energirikt koncentrat. **Fiol Böna** finns både i småsäck och i storsäck.

Vi är med på Elmia Djur & Inomgård i oktober, kom och prata lammproduktion med oss och ta del av våra erbjudanden!



För att skörda framgång

Svenska Foder AB • Box 673 • 531 16 Lidköping • Vxl 0510-828 00
info@svenskafoder.se • www.svenskafoder.se



Lammproducenterna

Raka snabba puckar.

Bildades år 2000 och har blivit en stark organisation för att föra lammköttproducenternas talan. Lammproducenterna arbetar för och skapar förutsättningar för svensk lammproduktion

Lammproducenterna har till syfte att:

- ✓ verka för en rationell, marknadsanpassad och lönsam lammköttproduktion
- ✓ vara ett nätverk för att sprida kunskap om lammproduktion
- ✓ som branschorganisation representera landets lammproducenter

För att uppnå syftet arbetar vi med att:

- ✓ i gemensamma frågor samarbeta med slakteriföretag, företag och andra organisationer.
- ✓ aktivt driva lammproducentsfrågor med myndigheter och företag
- ✓ utveckla nätverk med hemsidan som grund
- ✓ tillhandahålla fortbildning, seminarier och sammankomster

Som medlem erbjuds du:

- ✓ rabatter hos olika företag
- ✓ tillgång till medlemssidor på Internet för kunskapsutbyte, offensiv marknadsbevakning och professionella tjänster
- ✓ fortbildning, seminarier och sammankomster
- ✓ import av semin
- ✓ vara med och påverka svensk lammproduktion

Det ser ljusst ut för svensk lammproduktionen.

- ✓ Antalet får ökar
- ✓ Konsumenternas intresse för lammprodukter blir allt större
- ✓ Ett ökat intresse att handla svenskt och närproducerat

Samarbetet med slakterierna har gett verkan – avräkningspriserna har stigit.

Fler gör extra satsningar inom lammproduktion. T ex:

- ✓ Flera företag ser lammproduktionen som en spännande och växande näringsgren som har framtiden för sig



www.Lammproducenterna.org

Ordförande:
Tomas Olsson
Norrby Gård
736 92 Kungsör
Tel & Fax 0227-201 37,
0706-87 08 61

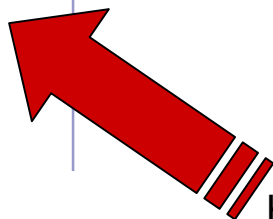

Bli medlem du med!

Kontakta Tomas eller gå in på vår hemsida.

KLS UGGLARPS

Svenskt kött från utvalda gårdar

**Vi är bäst för
din lamaffär.**



 **Lamrådgivare i samverkan**
GIMRARNA

Boka 9 februari!

**Föredrag av Lesley Stubbings
lammspecialist från England**



Kika in på www.gimrarna.se



LRF arbetar för tillväxt på riktigt!

Matmarknaden växer snabbt. Vägarna till matmarknaden är många och kan se olika ut. En av LRFs viktigaste uppgifter är att medverka till att medlemmarna ges bästa möjliga förutsättningar att konkurrera på matmarknaden.

Samarbetet med Svenska Fåravelsförbundet fortsätter. Vi arbetar med att skapa nya marknadskanaler för svenskt lammkött och vårt näringspolitiska arbete är intensivt. Vi arbetar både med inspel kring nya förslag till gemensam jordbrukspolitik och mera detaljerade arbetsområden, t.ex. att undersöka möjligheter för djurvälståndssättningar för svensk lammproduktion.

Tillsammans får vi landet att växa!
Välkommen att bli medlem du också.
Ring 020-44 44 33 eller läs mer på
www.lrf.se.



**LANTBRUKARNAS
RIKSFÖRBUND**



www.leicesterfarforeningen.se/



Ett snabbväxande köttfår som dessutom producerar unika vita pälskinn och härlig gobelängull.

Stöd Svenska Leicesterfärföreningen genom Ditt medlemskap.
Du blir medlem genom att sätta in 225 kr för ordinarie medlem
och 150 kr för familjemedlem på BG 238-9203

INTRESSERAD?

För mer info om rasen www.leicesterfarforeningen.se

Ordförande Roger Billefält 08-510 234 55

Välkomna till Park Hotel "Linköpings Fawltys Towers"



Restaurangen är öppen fredag
kväll, ring oss för mer
information och för bokning.

tel 013—12 90 05

Vi har fullständiga rättigheter

www.fawltytowers.se

Vi försäkrar din bagge på plats



Boel Johansson från Sveland Djurförsäkringar
finns på plats på auktionen och försäkrar din
nyinköpta bagge direkt.

**Kontakta oss under auktionsdagen på
telefon 0766-771456.**



www.sveland.se • Kundservice 0451-38 30 00

kollamasken FÅR & GET

kollamasken är ett provtagningskit som innehåller allt du behöver när du vill kontrollera parasitstatus i besättningen.

Du skickar provet i den förfrankerade påsen och analyskostnaden ingår i priset. Provet analyseras av Vidilab, ett ackrediterat laboratorium med hög service och lång erfarenhet.

kollamasken Får och Get köper du enkelt i vår webshop på kollamasken.jetshop.se

Varför ta prov?

Om vi regelbundet gör parasitkontroll behöver bara djur som verkligen är parasitinfekterade behandlas. Då minskar vi risken för att resistens mot avmaskningspreparat uppstår.

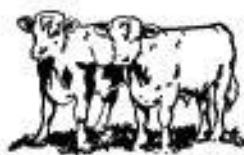

FÄLLMANS KÖTT
A K T I E B O L A G

**FÄLLMANGRUPPEN ÄR ETT GOTT EXEMPEL PÅ ATT
SAMARBETE MELLAN PRODUCENTER OCH GROSSIST
ÖKAR KVALITEN PÅ LAMMKÖTTET OCH SKAPAR
MERVÄRDEN.**

Claes Larsson

Utför scanning av dräktighet

Rådgivning i hantering och interlogistik m.m.

Håller kurser i fårklippning, klövverkning och djurhantering m.m.

0708-163 268, 013-420 04 eller claes.l@spray.se

CAN Företagsresurs

Säljer fodertillskott och kompletteringsprodukter från

HIVEN OY, Halla hund och kattfoder

Fårinredning från Siltbergs Smide AB

www.hiven.fi www.hallafoder.se www.siltbergs.se

Rådgivning, främst kring foder och utfodring

Crister 073-071 21 10 Anna 073-071 21 67

NÅGOT BÄTTRE FÖR DJURGÅRDARNA

Fråga mera av din distriktsrepresentant:

Grandin Karl-Henrik	Storvreta	070-6974040
Johansson Mats	Boden	070-3412944
Nilsson Crister	Valdemarsvik	073-0712110
Hägge-Nilsson Anna	Valdemarsvik	073-0712167

Vårt monter-
nummer
är D01:11.
Kom och
hälsa på!



Siltbergs Smide



Foderhäck
med mittkon

Fårgrindar -
olika längder



Rundbalsgrind

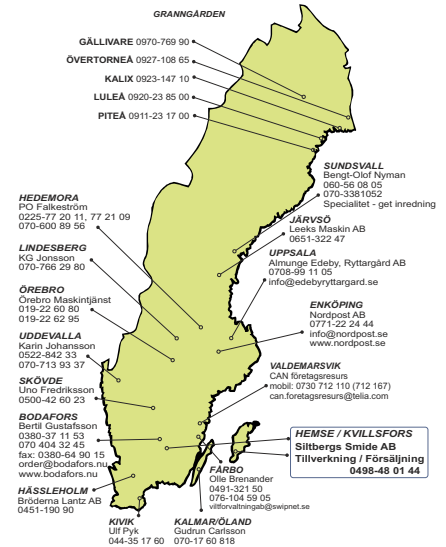

De praktiska och specialanpassande
produkterna är välkända och utformade i
samarbete med färgare sedan 1960-talet.

Tillverkat på Gotland -
svensk kvalitet!

www.siltbergs.se

Tel: 0498 - 48 01 44



SYDAFRIKANSK DORPER

...kött-rasen alla pratar om!

Varför dorper...

- hög tillväxt
- lätta lammningar
- känd för sin höga köttkvalitet
- utmärkta betesutnyttjare
- tåliga och anpassningsbara
- faller sin päls och behöver inte klippas



Kontakta oss för mer information!

www.dorperforeningen.com



... för sund Suffolk i Sverige...

Smidig • Bra fysik • Idealisk i
korsningsbesättningar • Fertil, lätta lammningar •
Tidig mognad

En idealisk påverkan i utvecklingen av
svensk lammnäring!!

För mer information om rasen, välkommen att
kontakta rasföreningen, info@suffolk.se eller gå
in på vår hemsida.

www.suffolk.se

Finull (Lf)

Baggar & bagglamm

Säljare	Kat.nr	Öron.nr	Född (uppf.)	Helhet	M.djup mm	Fett mm	Vikt riksb	Född Dat.
Glumserud SE47093	1	13012	2	R-	26,1	2,6	45	10-mar
Elisabeth Schönberg	3	13048	2	R-	24,6	2,3	43	22-mar
Jonas Torstensson	9	13051	3(2)	R-	26,3	2,8	43	24-mar
Väse								
Ölmhult SE66185	2	13130	3(2)	R	28,7	3	46	01-mar
Ulf Ekholm	4	13127	3(2)	R-	30,8	2,8	39	01-mar
Aina Sievert								
Väse								
Bogerud SE67604	5	13004	2	R-	27	1,2	47	28-jan
Ewa Nordling	7	13084	1	R-	28,9	3	43	23-feb
Östra Ämtervik								
Storegården SE 65645	6	13201	2	R	29,2	5,2	39	02-apr
Mattias & Jenny Nilsson	10	13177	2	R-	28,8	3,3	41	28-mar
Lundsbrunn								
Styra Brunnsgrård SE196743	8	13017	2	R-	32,2	2,4	39	03-feb
Susanne Pripp								
Anders Larsson								
Motala								

Finull (Lf)

Tacklammsgrupp

Säljare	Kat.nr	Öron.nr	Född (uppf.)	Helhet	M.djup	Fett	Vikt riksb	Född Dat.
Glumserud SE47093	11	13003	3					06-mar
Elisabeth Schönberg		13034	3					15-mar
Jonas Torstensson		13036	3					15-mar
Väse								

Tänk på att gynna våra annonsörer, sponsorer och utställare eftersom de möjliggör denna för oss så viktiga "fårfest"!

Förteckning över säljare och djur på Baggauktion 2013

Säljare	Kat.nr	Öron.nr	Född (uppf.)	Helhet	M.djup mm	Fett mm	Vikt riksb	Född Dat.
Kabbarp SE50851 Staffan Linnér Gränna	23	13514	1	5	32,3	2	67	15-feb
Allatorp SE65681 Tore Vernersson Tävelsås	24	13034	3	5	31,7	2,9	57	31-jan
Glofshult SE36950 Aji Fransén Vikbolandet	25	13121	2	5	33,4	3,1	51	21-feb
Hagbygård SE78567 Fredrik Rydberg Borgholm	26	13127	1	5	30,0	3,2	55	06-feb
FrastaLamm SE15494 Leif & Annika Carlsson Stora Sundby	27	01302	1	5	33,0	4	62	08-jan

Suffolk (ksu)

Tacklammsgrupp

Säljare	Kat.nr	Öron.nr	Född (uppf.)	Helhet	M.djup mm	Fett mm	Vikt riksb	Född Dat.
FrastaLamm SE15494	28	01303	2					09-jan
Leif & Annika Carlsson		01305	2					11-jan
Stora Sundby		01312	2					16-jan
Hornsund SE56633	29	13027	2					02-mar
Johnny Nederman		13030	2					02-mar
Flen		13245	2					29-apr

Tänk på att gynna våra annonsörer,
sponsorer och utställare eftersom de
möjliggör denna för oss så viktiga "fårfest"!

Förteckning över säljare och djur på Baggauktion 2013

Säljare	Kat.nr	Öron.nr	Född (uppf.)	Helhet	M.djup mm	Fett mm	Vikt riksb	Född Dat.
Edhaga Gård SE65946 Lars Jonsson Linköping	47	13021	1	5	33,7	4,3	56	17-mar
AG Texel SE4106 Anders Gunnarsson Våxtorp	48	13119	1	5	33	2,5	48	04-apr
	59	13013	2	5	29,7	0,4	45	02-mar
Ölmhult SE66185 Ulf Ekholm Väse	49	13110	2	5	35,1	2,6	45	12-feb
Karupsmölla SE35103 Cecilia & Per Nittman Olsson Blentarp	50	13059	2	5	31,9	4,8	42	14-mar
	52	13032	2	5	31,6	2,5	40	09-mar
	64	13086	2	5	29,3	2,4	44	19-mar
Brunsered SE38138 Birgitta Jönsson Ulricehamn	53	13046	2	5	31,4	3,5	57	20-mar
	67	13009	2	5	35,1	2,9	48	28-feb
Hitthem SE 1325 Kristina Waldenby Larsson Kisa	58	13022	3(1)	5	29,8	2,3	44	02-apr
Bennemåla SE59918 Maria Kindesjö Kisa	61	13020	2	5	29,0	1,8	49	11-apr
Tveta Texel SE67082 Nils Johansson Växjö	65	13002	2	5	31,4	1,1	50	05-feb



OS

ID

STALLMÄSTAREN

Vi märker levande värden

Beställ redan nu!

- Beställ idag - undvik akutorder!
- Marknadens minsta lättviktsmärke
- Effektiv, automatisk sortering utan stress

OS ID E23 Combi - ett utmärkt sätt!





RIKSBEDÖMNINGSPROTOKOLL

FINULL

Datum	10/8/13	Ort	Bronnby Västerås	Löpnr	26
ÄGARE	Län S Föd. nr. 47093 Län S nr. 47093 Ras Lf	Prod. Plats nr. 47093 Föd. nr. 47093 Föd. nr. 47093	Adress Torstensberg Glomsrud Väse Glomsrud	Uppfödd	103-4
BAGGE		Öronnr 13012		Moderns ålder	4år
VIKT OCH EXTERIÖR BEDÖMN.	Vikt, kg 45	Anmärkingar 7	Rygg och bål 7	Kors och lär 8	Helhet A
FUNKTIONALITET	Bensställning fram Kotor fram Tåvid Omkrets pung	Snäv Veka Stela Hasvinkel	Vid Kotor bak Rak	Hasträng Veka Rak	Hjulbent Stela Vinklad
ULTRA-LJUDES MÅTT MM	Fett tjocklek 2.8	Korr. 2.4	M. ålder 0	L. ålder -02	Fett tjocklek 2.6
	Ryggm. djup 2.4	L. vikt 2.15	Kull 0	Korr Mått -02	Ryggm. djup 2.6
ULL	Ull typ F	Krus 3 cm	Ulllängd 7		
FÄRG	Kommentarer			Nyans ✓	
KRUS JÄMNHET	Fler krus på Färre krus på	bog sida	manke lä	rygg sida	buk □
STAPEL KVALITET	Bättre på Sämrre på	bog rygg	sida sida	□ □	□ □
GLANS	Bättre Sämrre	rygg sida	□ □	□ □	□ □
TÄTHET	□ Gles	Medel	□ Tåt		
ANMÄRKNING					
RASTYP	Svens, cm 12	Ullfri 7	Svensens nedre delen □ Ullfri	Huvud □ Ullfri	Ben □ Ullfri
	Kommentarer				

Protokoll från Svenska Finullsföreningens ullbedömning med granskning i mikroskop finns bifogat.
Ja Nej



Härstamningsbevis

BAGGE FINULL

Eitlammskod:
93KEG-9828J

Uppfödare Elisabeth Schönberg	Utdelningsadress Glumserud 337	Ortsadress 86057 Väse					
Län SE47093	Prod. Platsnr SE47093	Individnr 13012	Namn GLUMSERUD	Född datum o år 2011-03-10	Född 2	Uppfödd 2	Ras Lf
Kropps omdöme R	Färg V	Krus 41,0	Längd 34,3	Stapel 4	Jämnhet 4	Glans 5	Täthet 2
Ulltyp F	Ulltyp F	Ulltyp F	Ulltyp F	Ulltyp F	Ulltyp F	Ulltyp F	Ulltyp F
Län SE65645	Prod. Platsnr SE65645	Individnr 11194	Namn FAR	Född datum o år 2011-03-26	Född 3	Uppfödd 3	Ras Lf
Kropps omdöme R-	Färg V	Krus 35,0	Längd 33,6	Stapel 34,0	Jämnhet 98	Glans V	Täthet 5-5-5-2
Ulltyp R-	Ulltyp R-	Ulltyp R-	Ulltyp R-	Ulltyp R-	Ulltyp R-	Ulltyp R-	Ulltyp R-
Avkomma de två senaste åren	Ar Prod. Platsnr SE47093	Ras 14	Antal 31	Totalt 2,2	Lamm 37,7	Korr vikt 34,7	Ull Färg Ullpoäng
FARFAR	Ar Prod. Platsnr SE65645	Ras 09201	Individnr 9	Namn 3,0	Född 34,7	Född 3,3	Färg Ullpoäng Lamindex 100
FARFARS FAR	Ar Prod. Platsnr SE196	Ras 07013	Individnr 9	Namn 3,0	Född 34,7	Född 3,3	Färg Ullpoäng Lamindex 106
FARFARS MOR	Ar Prod. Platsnr SE65645	Ras 06085	Individnr 9	Namn 3,0	Född 34,7	Född 3,2	Färg Ullpoäng Lamindex 108
FARMOR	Ar Prod. Platsnr SE65645	Ras 08226	Individnr 9	Namn 3,0	Född 34,7	Född 2,2	Färg Ullpoäng Lamindex 113
FARMORS FAR	Ar Prod. Platsnr SE45447	Ras 07017	Individnr 9	Namn 3,0	Född 34,7	Född 3,3	Färg Ullpoäng Lamindex 118
FARMORS MOR	Ar Prod. Platsnr SE65645	Ras 06197	Individnr 9	Namn 3,0	Född 34,7	Född 3,3	Färg Ullpoäng Lamindex 112
MOR	Ar Prod. Platsnr SE47093	Ras 09043	Individnr 9	Namn 3,0	Född 34,7	Född datum o år 2009-03-18	Född 3
MORFAR	Ar Prod. Platsnr SE1558	Ras 08016	Individnr 9	Namn 3,0	Född 34,7	Född 3-2	Färg Ullpoäng Lamindex 117
MORFARS FAR	Ar Prod. Platsnr SE1558	Ras 07014	Individnr 9	Namn 3,0	Född 34,7	Född 2-1	Färg Ullpoäng Lamindex 102
MORFARS MOR	Ar Prod. Platsnr SE1558	Ras 3020	Individnr 9	Namn 3,0	Född 34,7	Född 3-3	Färg Ullpoäng Lamindex 112
MORMOR	Ar Prod. Platsnr SE47093	Ras 08016	Individnr 9	Namn 3,0	Född 34,7	Född 2-2	Färg Ullpoäng Lamindex 99
MORMORS FAR	Ar Prod. Platsnr SE65645	Ras 5010	Individnr 9	Namn 3,0	Född 34,7	Född 2-2	Färg Ullpoäng Lamindex 104
MORMORS MOR	Ar Prod. Platsnr SE47093	Ras 07024	Individnr 9	Namn 3,0	Född 34,7	Född 3-2	Färg Ullpoäng Lamindex 102
BESÄTTNING-RESULTAT	Ar Prod. Platsnr SE47093	Ras 34	Antal 29%	Ung- täcker %	Lamm- vikt	Korr vikt	Ull Färg
	Ar Prod. Platsnr SE47093	Ras 35	Antal 23%	Ung- täcker %	Lamm- vikt	Korr vikt	Ull Färg

Eitlammskod: 93KEG-9828J



RIKSBEDÖMNINGSPROTOKOLL

FINULL

Datum 130817	Ort Örebro	Lopnr 12.
Län S	Prod. Plats nr 66185	Namn Aina Sievert
Föd. Län nr 66185	Öronnr 13130	Address Ölmhult Väse
Ras LF	Födelsedatum 130301	Föd. 1-204 103-4
Vikt, kg 46	Framparti 7	Rygg och bäl 8
		Kors och lår 8
		Helhet 2
Kommentar		
Benställning fram	Snöv	Vid
Kotor fram	Veka	Stela
Tävid	Hasvinkel	Rak
Omkrets pung	29,5 cm	
Kommentar		
Fett tjocklek 3,1	Korr. +0,2	M. ålder +0,1
Ryggm. djup 27,5	L. vikt +1,2	L. ålder -0,4
ULL	Ull typ FINULL	Krus/3 cm 9
FÄRG	Kommentarer Ngt blekta toppar	Ulllängd 9
KRUS JÄMNHET	Fler krus på bog <input type="checkbox"/> manke <input type="checkbox"/> ryg <input type="checkbox"/> buk <input type="checkbox"/>	Nyans S
STAPEL KVALITET	Färre krus på sida <input checked="" type="checkbox"/> <input type="checkbox"/> <input type="checkbox"/> <input type="checkbox"/>	Poäng 5
GLANS	Bättre på ryg sida <input type="checkbox"/> <input type="checkbox"/> <input type="checkbox"/>	Poäng 4
TÄTHET	Sämré på ryg sida buk <input checked="" type="checkbox"/> <input type="checkbox"/>	Poäng 4
ANMÄRKNING	Bättre Lår <input type="checkbox"/> Gles <input type="checkbox"/> Medel <input checked="" type="checkbox"/> Tät <input type="checkbox"/>	
RASTYP	Svans, cm 18	Svensens nedre delen <input checked="" type="checkbox"/> Ullfri <input type="checkbox"/>
	Huvud <input checked="" type="checkbox"/> Glansigt <input type="checkbox"/> Ullfritt <input type="checkbox"/>	Ben <input checked="" type="checkbox"/> Ullfria <input type="checkbox"/>
	Kommentarer	Riksdomarens Signatur

Protokoll från Svenska Finullsförningens ullbedömning med granskning i mikroskop finns bifogat.
Ja Nej

2



Uppfödare Ulf Ekholm		Utdelningsadress Ölmhult 652		Ornsadress 66057 Väse	
BAGGEN		Individnr 13130	Namn Korr v	Född 2013-03-01	Uppfödd 2
FAR		Individnr 11052	Namn Korr v	Född 2011-03-06	Uppfödd 2
Avkomma de två senaste åren		Ulltyp	Ull	Ullpoäng	
FARFAR		Individnr 07067	Namn Frida	Född 4-2	Ras S
FARFARS FAR		Individnr 1120	Namn Mulle	Född 2-1	Ras S
FARFARS MOR		Individnr 5063	Namn Frida	Född 4-2	Ras S
FARMOR		Individnr 08038	Namn Frida	Född 4-2	Ras S
FARMORS FAR		Individnr 07011	Namn Hea's Frid	Född 4-4	Ras S
FARMORS MOR		Individnr 3015	Namn Hea's Frid	Född 4-4	Ras S
MOR		Individnr 11004	Namn Hea's Frid	Född 4-4	Ras S
MORFAR		Individnr 01102	Namn Hea's Frid	Född 4-4	Ras S
MORFARS FAR		Individnr 07091	Namn Hea's Frid	Född 4-4	Ras S
MORFARS MOR		Individnr 6137	Namn Hea's Frid	Född 4-4	Ras S
MORMOR		Individnr 08004	Namn Hea's Frid	Född 4-4	Ras S
MORMORS FAR		Individnr 5010	Namn Hea's Frid	Född 4-4	Ras S
MORMORS MOR		Individnr 2051	Namn Hea's Frid	Född 4-4	Ras S
BESÄTTNING-RESULTAT		Ung-läcker % 45	Ung-läcker % 16%	Korr vikt/acka 1,8	Ull 65,1
		Ung-läcker % 40	Ung-läcker % 8%	Korr vikt/acka 1,9	Ull 67,7

Utdelningsadress: Ölmhult 652
Ornsadress: 66057 Väse
Ettlammskod: 93AS8-994



RIKSBEDÖMNINGSPROTOKOLL

FINULL

Datum	8/8/13	Ort	Brännby	Västeraås	Löpnr.	24
ÄGARE	S 47093	Prod. Plats nr	Schönberg	Address	Glumserud	
BAGGE	Föd. Län S nr 47093	Öronnr	13048	Glumserud		
	Födelsedatum	Föd	13-03-22	Uppfödd	10/3-4	Moders ålder
	13-03-22	10/3-4		10/3-4		22
VIKT OCH EXTERIÖR BEDÖMNING	Vikt, kg	43	Frånpart	7	Kors och lår	7
	Anmärkingar					
	Benställning fram	Snäv	Vid	Benställning bak	Hjulbent	
	Kolor fram	Veka	Stela	Kolor bak	Veka	Stela
	Tävid			Hasvinkel	Rak	Vinklad
	Omkrets pung	26	cm			
	Kommentar					
ULTRA-LJUDSMÅTT MM	Fett tjocklek	2.1	Korr.	M. ålder	+0.2	Kull
	Ryggm. djup	22.5	L. vikt	+2.1		L. ålder
	Ull typ	F	Krus/3 cm	8	Ulllängd	8
FÄRG	Kommentarer					Nyans
KRUS JÄMNHET	Fler krus på bog	<input type="checkbox"/>	manke	<input checked="" type="checkbox"/>	rygg	buk
	Färre krus på sida	<input type="checkbox"/>	lä	<input type="checkbox"/>	<input type="checkbox"/>	<input type="checkbox"/>
STAPEL KVALITET	Bättre på bog	<input type="checkbox"/>	rygg	sida	<input type="checkbox"/>	<input type="checkbox"/>
	Sämrre på rygg	<input checked="" type="checkbox"/>	sida	buk	<input checked="" type="checkbox"/>	<input type="checkbox"/>
GLANS	Bättre					
	Sämrre					
TÄTHET	<input type="checkbox"/> Gles	<input checked="" type="checkbox"/> X	<input type="checkbox"/> Medel	<input type="checkbox"/> Tät		
ANMÄRKNING						
RASTYP	Svens, cm	15	Svensens nedre delen	Huvud	<input checked="" type="checkbox"/> Ullfri	<input checked="" type="checkbox"/> Ullfri
	Kommentarer					

Protokoll från Svenska Finullsföreningens ullbedömning med granskning i mikroskop finns bifogat.
Ja Nej

3



Uppfödare		Utdelningsadress		Ortsadress		
Elisabeth Schönberg		Glumserud 337		66057 Väse		
Eitlammskod:		Eitlammskod:		Eitlammskod:		
93KE2-0BZZ		93KE2-0BZZ		93KE2-0BZZ		
BAGGEN	Prod. Platsnr SE47093	Indivdnr 13048	Namn GLUMSERUD	Född datum o år 2013-03-22	Född Uppfödd 2 2	Ras Lf Lamminde
	Kropp omödmne R-	Vikt 39.0	Bes vikt 35.8	Rel vikt	Kommentar	
	Ulltyp F	Krus 8	Stapel 4	Jämnhet 4	Glans 4	Tätthet 2
FAR	Prod. Platsnr SE65645	Indivdnr 11194	Namn	Född datum o år 2011-03-26	Född Uppfödd 3 3	Ras Lf Lamminde
	Kropp omödmne R-	Vikt 35.0	Bes vikt 34.0	Rel vikt 98	Färg V	Ullpoäng 5-5-5-2
	Ulltyp	Färg	Korr vikt			
Avkomma de två senaste åren	Prod. Platsnr SE47093	Ras	Totalt per tacka	avk	bes	Färg Ullpoäng
	SE47093		14	3.1	37.7	
	SE47093		9	2.7	34.7	
FARFAR	Prod. Platsnr SE65645	Indivdnr 09201	Namn	Född datum o år	Färg Ullpoäng	Lamminde
FARFARS FAR	Prod. Platsnr SE196	Indivdnr 07013	Namn	Född datum o år	Färg Ullpoäng	Lamminde
FARFARS MOR	Prod. Platsnr SE65645	Indivdnr 06085	Namn	Född datum o år	Färg Ullpoäng	Lamminde
FARMOR	Prod. Platsnr SE65645	Indivdnr 08226	Namn	Född datum o år	Färg Ullpoäng	Lamminde
FARMORS FAR	Prod. Platsnr SE45447	Indivdnr 07017	Namn	Född datum o år	Färg Ullpoäng	Lamminde
FARMORS MOR	Prod. Platsnr SE65645	Indivdnr 06197	Namn	Född datum o år	Färg Ullpoäng	Lamminde
MOR	Prod. Platsnr SE47093	Indivdnr 11012	Namn	Född datum o år	Färg Ullpoäng	Lamminde
	Kropp omödmne R-	Vikt 37.0	Bes vikt 36.0	Rel vikt 108	Färg V	Ullpoäng 5-4-4-3
MORFAR	Prod. Platsnr SE47093	Indivdnr 10031	Namn	Född datum o år	Färg Ullpoäng	Lamminde
MORFARS FAR	Prod. Platsnr SE66185	Indivdnr 09100	Namn	Född datum o år	Färg Ullpoäng	Lamminde
MORFARS MOR	Prod. Platsnr SE47093	Indivdnr 09038	Namn	Född datum o år	Färg Ullpoäng	Lamminde
MORMOR	Prod. Platsnr SE47093	Indivdnr 09043	Namn	Född datum o år	Färg Ullpoäng	Lamminde
MORMORS FAR	Prod. Platsnr SE1558	Indivdnr 08016	Namn	Född datum o år	Färg Ullpoäng	Lamminde
MORMORS MOR	Prod. Platsnr SE47093	Indivdnr 08016	Namn	Född datum o år	Färg Ullpoäng	Lamminde
	Ull	Lammlacka	Korr Lammlacka	Ull	Färg	poäng
BESÄTTNING-RESULTAT	Prod. Platsnr SE47093	Tackor totalt	Ung- Lammlacka	Fodda Uppf	vikt	Ull
	SE47093	Ras	Antal	tackor %		
	SE47093		34	29%	2.4	35.7
	SE47093		35	23%	2.7	34.7
					2.6	31.2

Eitlammskod: Dessa djur ingår i Svenska Färbekontrollen

RIKSBEDÖMNINGSPROTOKOLL

FINULL

Datum 130817	Ort Örebro	Löpnr 10
Län S	Prod. Plats nr 66185	Address Ömhult Väse
Föd. Län S	Föd. Prod. Plats nr 66185	Namn Ulf Ekholm
Ras LF	Födelsedatum 130301	Föd. 1-204 8
Vikt, kg 39	Anmärkingar 8	Rygg och bål 8
		Kors och lår 7
		Helhet 2
Kommentar		
Benställning fram		
Kotor fram	Snöv	Vid
Tävid	Veka	Stela
Omkrets pung	29	cm
Kommentar		
Fett fjocklek 2,7	Korr. +0,4	M. ålder +0,1
Ryggm. djup 27,5	L. vikt +3,3	L. ålder -0,38
Ull typ FINULL	Krus/3 cm 9	Korr Mätt
FÄRG		Fett fjocklek 2,82
KRUS		Ryggm. djup 30,8
JÄMNHET		Ulllängd 9 cm
STAPEL		Kommentarer Nyans
KVALITET		Fler krus på 5
GLANS		Färr krus på 4
TÄTHET		Bättre på 4
ANMÄRKNING		Sämre på 4
RASTYP		
Svans, cm 15	Svansens nedre delen Ulifri	Huvud Ulifri
Kommentarer Hornknappar	Riksdomarens Signatur [Signature]	Bän Ulifria

Protokoll från Svenska Finullsföreningens ullbedömning med granskning i mikroskop finns bifogat.
Ja Nej



Härstamningsbevis

BAGGE FINULL

Eitlammskod:
93ANK-JFFO

Uppfödare Ulf Ekholm	Utdelningsadress Ömhult 652		Ortsadress 66057 Väse	
Län BAGGEN	Individsnr 13127	Namn SE66185	Föd datum o år 2013-03-01	Föd 3
Kropps område	Vikt 36,0	Korr v 40,6	Rel vikt	Uppföd 2
Ulltyp F	Färg V	Stapel 4	Jämnhet 4	Gians 3
Län FAR	Individsnr 80107	Namn SE36085	Föd datum o år 2008-03-23	Föd 2
Kropps område	Vikt 28,0	Korr v 29,7	Rel vikt 107	Ulltyp S
År	Ras	Antal	Uppföda lamm	Korr vikt
13	SE66185	9	Totalt 20	per tackla 2,2
12	SE16742	12	avsk 1,6	bes 28,6
Län FARFAR	Individsnr 5033	Namn SE29541	Föd datum o år 2008-03-23	Föd 2
Län FARFARS	Individsnr 4043	Namn SE67604	Föd datum o år 2008-03-23	Föd 2
Län FARFARS	Individsnr 4058	Namn SE29541	Föd datum o år 2008-03-23	Föd 2
Län MOR	Individsnr 5066	Namn SE63292	Föd datum o år 2012-02-26	Föd 2
Län FARMORS	Individsnr 3019	Namn SE37851	Föd datum o år 2012-02-26	Föd 2
Län FARMORS	Individsnr 2056	Namn SE83438	Föd datum o år 2012-02-26	Föd 2
Län MOR	Individsnr 12022	Namn SE66185	Föd datum o år 2012-02-26	Föd 2
Kropps område	Vikt 41,0	Korr v 45,8	Rel vikt 41,0	Ulltyp 1,14
Län MORFAR	Individsnr 11052	Namn SE69011	Föd datum o år 2012-02-26	Föd 2
Län MORFARS	Individsnr 07067	Namn SE67604	Föd datum o år 2012-02-26	Föd 2
Län MORFARS	Individsnr 08038	Namn SE69011	Föd datum o år 2012-02-26	Föd 2
Län MORMOR	Individsnr 01012	Namn SE66185	Föd datum o år 2012-02-26	Föd 2
Län MORMORS	Individsnr 07091	Namn SE47093	Föd datum o år 2012-02-26	Föd 2
Län MORMORS	Individsnr 4002	Namn SE66185	Föd datum o år 2012-02-26	Föd 2
Ar	Prodi. Platsnr	Antal	Ung- tackor %	Lamm- tackor %
13	SE66185	45	16%	1,8
12	SE66185	40	8%	1,9
BESÄTT- NING- RESULTAT				

Eitlammskod: 93ANK-JFFO

RIKSBEDÖMNINGSPROTOKOLL

FINULL

Datum	17/8-13	Ort	KVINNERSTA ÖREBRO	Löpnr	14
ÄGARE	ÅGÅRE	Län	S	Prod. Plats nr	67604
BAGGE	Föd. Län S	Prod. Plats	67604	Oronnr	13004
	Föd. Ras	Föd. Föd. år	2013-01-28	Uppföd	1033-4
VIKT OCH EXTERIÖR BEDÖMNING	Vikt, kg	47	Främparti	6	Rygg och bål
			Anmärkn. 7	Kors och lär	7
Kommentar					
Lag fram					
FUNKTIONALITET	Bensättning fram	Vid	Stela	Hasvinkel	Rak
	Kolor fram	Veka	Stela	Hasvinkel	Rak
ULTRA-LJUDES MÅTT MM	Fett tjocklek	2,2	M. ålder	0	L. ålder
	Ryggm. djup	26,1	L. vikt	20,9	Korr. Mått
ULL	Ull typ	FINULL	Krus/3 cm	8	Ulllängd
FÄRG	Kommentarer				Nyans
KRUS JÄMNHET	Fler krus på	bog	rygg	buk	
	Färre krus på	sida	lår	rygg	buk
STAPEL KVALITET	Bättre på	bog	rygg	sida	
	Sämrre på	rygg	sida	buk	
GLANS	Bättre	Sida			
	Sämrre				
TÄTHET		Gles	Medel	Tät	
ANMÄRKNING					
RASTYP	Svens, cm	15	Ullfri	Glanstigt	Ullfrifritt
	Kommentarer	Vitt stjärn Hombregger			
Riksdömarens Signatur					
MÄHT. soldat					

Protokoll från Svenska Finullsföreningens utbedömning med granskning i mikroskop finns bifogat. Ja Nej

5

		Härtställningsbevis BAGGE Finull		Eitlammskod: 939N7-7T626	
Uppfödare Ewa Nordling		Utdelningsadress Bogenud Dår Nord		Ortsadress 686 96 Östra Amtarvik	
BAGEN		Individnr 13004	Namn 13004	Föddatum o år 2013-01-28	Föd 2
FAR		Vikt 52,0	Bes vikt 47,0	Rel vikt 90	Kommentar 2
FARFAR		Individnr 10149	Namn 10149	Föddatum o år 2010-03-27	Föd 5
FARFORS		Vikt 31,0	Bes vikt 27,2	Rel vikt 87	Ulltyp F
FARFORS MOR		Individnr 5033	Namn 5033	Föddatum o år 2009-02-03	Ullpoäng 4-4-3-2
FARMOR		Individnr 60136	Namn 60136	Föddatum o år 2009-02-03	Ullpoäng 3
FARMORS		Individnr 2109	Namn 2109	Föddatum o år 2009-02-03	Ullpoäng 3
FARMORS MOR		Individnr 3205	Namn 3205	Föddatum o år 2009-02-03	Ullpoäng 3
MOR		Individnr 09021	Namn 09021	Föddatum o år 2009-02-03	Ullpoäng 3
MORFAR		Individnr 5031	Namn 5031	Föddatum o år 2009-02-03	Ullpoäng 5-4-4-2
MORFARS		Individnr 4062	Namn Bruno	Föddatum o år 2009-02-03	Ullpoäng 3-4-4-3
MORFARS MOR		Individnr 2010	Namn Abeline	Föddatum o år 2009-02-03	Ullpoäng 4-4-4-3
MORMOR		Individnr 06044	Namn 06044	Föddatum o år 2009-02-03	Ullpoäng 4-5-4-3-2
MORMORS		Individnr 3031	Namn 3031	Föddatum o år 2009-02-03	Ullpoäng 4-5-4-3-2
MORMORS MOR		Individnr 5053	Namn 5053	Föddatum o år 2009-02-03	Ullpoäng 4-3-4-4-2
BESÄTTNINGSGRUPPEN RESULTAT		Teckor totalt 63	Ullg 2,2	Lammläcka 1,8	Ull 75,5
BESÄTTNINGSGRUPPEN RESULTAT		Teckor totalt 56	Ullg 2,3	Lammläcka 2,3	Ull 87,9

Eitlammskod - Dessa djur ingår i Svenska Fårkontrollen



RIKSBEDÖMNINGSPROTOKOLL

FINULL

Datum	130817	Ort	Kullersta	Löpnr	19
ÄGARE	R	Prod. Plats nr	65645	Namn	Mattias och Jenny Nilsson
BAGGE	R	Föd. Prod. Plats nr	65645	Ordnr	13201
Ras	Lf	Födelsedatum	2013-04-02	Föd Uppfödd	103-4
Vikt, kg	39	Anmärkingar	8	Rygg och bäl	8
VIKT OCH EXTERIÖR BEDÖMN.		Framparti	8	Kors och lår	7
FUNKTION-ALITET		Vid		Hasträng	Hjulbent
ULTRA-LJUDD MÅTT MM		Kull	0	Korr Mått	5,2
ULL		Ulltyp	FINULL	Ulllängd	8 cm
FÄRG		Färr krus på	bog	rygg	buk
KRUS JÄMNHET		Bättre på	rygg	sida	buk
STAPEL KVALITET		Säme på	rygg	sida	buk
GLANS		Bättre			
TÄTHET		Säme			
ANMÄRKNING		Svensens nedre delen	Ullfri	Ullfri	Ullfri
RASTYP	15	Huvud	Ullfri	Ullfri	Ullfri
Kommentarer	Horntrappan				
Riksdomarens Signatur					

protokoll från Svenska Finullstämningens ullbedömning med granskning i mikroskop finns bifogat.
Ja Nej

6



Härstamningsbevis

BAGGE FINULL

Eitlammskod: 9KTHU-3A6M

Uppfödare	Mattias och Jenny Nilsson	Ulleiningsadress	Hängebösa Storgården	Ortsadress	53392 Lundsbrunn
Län	SE65645	Indiv. nr	13201	Föd datum o år	2013-04-02
Kropp Omdöme	R	Vikt	36,0	Rel vikt	2
Ulltyp	F	Färg	V	Kvalitet	4
Län	SE69011	Indiv. nr	12011	Föd datum o år	2012-02-15
Kropp omdöme	R	Vikt	47,0	Rel vikt	105
Avkomma de två senaste åren		Ras	41	Ull	5-4-4-2
FARFAR	SE47093	Indiv. nr	07019	Föd datum o år	2012-02-15
FARFARS	SE47093	Indiv. nr	06028	Föd datum o år	2012-02-15
FARFARS MOR	SE47093	Indiv. nr	06014	Föd datum o år	2012-02-15
FARMOR	SE69011	Indiv. nr	5036	Föd datum o år	2012-02-15
FARMORS FAR	SE47093	Indiv. nr	3020	Föd datum o år	2012-02-15
FARMORS MOR	SE69011	Indiv. nr	3007	Föd datum o år	2012-02-15
MOR	SE65645	Indiv. nr	12153	Föd datum o år	2012-02-15
MORFAR	SE47093	Indiv. nr	11018	Föd datum o år	2012-02-15
MORFARS FAR	SE66185	Indiv. nr	09100	Föd datum o år	2012-02-15
MORFARS MOR	SE47093	Indiv. nr	09038	Föd datum o år	2012-02-15
MORMOR	SE65645	Indiv. nr	09182	Föd datum o år	2012-02-15
MORMORS FAR	SE196	Indiv. nr	07013	Föd datum o år	2012-02-15
MORMORS MOR	SE65645	Indiv. nr	07024	Föd datum o år	2012-02-15
BESÄTTNING-RESULTAT		Ras	53	Ull	72,6
		Ras	48	Ull	80,3

Eitlammi Avel - Dessa djur ingår i Svenska Fårkontrollen



RIKSBEDÖMNINGSPROTOKOLL

FINULL

Datum	17/8-13		Ort	ZUNNVERSTA		ÖREBRU	Löpnr	16	
ÄGARE	Län	5	Prod. Plats nr	67604		Ewa Nordling	Address	BOGERUD 88" Östra ÅKERVÄIK	
BAGGE	Föd. Län	LF	Prod. Plats nr	67604		13084	Örn nr	13084	
	Födelsedatum	2013-03-23		Född	02-3-4		Uppfödd	02-3-4	
VIKT OCH EXTERIÖR BEDÖMN.	Ras	LF		Framparti	7		Rygg och bål	7	
	Vikt, kg	43		Ansiktsmarkeringar	7		Kors och lär	7	
	Helhet	R		Kommentar					
FUNKTION-ALITET	Benställning fram	Snäv		Vid			Benställning bak	Hastrång	
	Kotor fram	Stela		Kotor bak	Veke		Stela	Stela	
	Tåvid			Hasvinkel	Rak		Vinklad	Vinklad	
	Omkrets punga	23,5 cm							
ULTRA-LJUDS-MÅTT MM	Fett tjocklek	3,1		Korr.	+0,4		L. ålder	+0,1	
	Ryggm. djup	26,8		L. vikt.	+2,1		Ryggm. djup	28,9	
	Ull typ	FINULL		Krus/3 cm	9		Ulllängd	9 cm	
FÄRG	Kommentarer	MOTSÖLJEKT							
KRUS JÄMNHET	Fler krus på	bog		manke	rygg		buk	Poäng	
	Färre krus på	sida		□		□	□	4	
STAPEL KVALITET	Bättre på	rygg		sida	□		□	Poäng	
	Sämrre på	rygg		sida	puk		□	4	
GLANS	Bättre								
	Sämrre								
TÄTHET	□ Gles	□ Medel		□ Tätt					
ANMÄRKNING									
RASTYP	Svans, cm	18		Svensens nedre delen	□ Ullfri		□ Små	□ Ullfria	
	Kommentarer	Vitt stjärn hantverk							
	Riksdömarens Signatur	[Signature]							

Protokoll från Svenska Fjällhundförbundet med granskning i mikroskop finns bifogat.

Ja Nej

7



Härstamningsbevis

BAGGE FINULL

Ettfammskod: 939CT-9KCVT

Uppfödare	Ewa Nordling		Uppfostringsadress	Bogerdut Dår Nord		Ortsadress	686 96 Östra Åntervik		
Län	SE67604	Individer	13084	Namn	Född datum o år		Född	1	
Kropps Omöbne	R	Vikt	40,0	Bes vikt	2013-02-23		Rel vikt	1	
Ulltyp	F	Färg	S	Stapel	Jämnhet	Glans	Täthet	3	
Län	SE66185	Individer	01102	Namn	Född datum o år		Född	1	
Kropps omöbne	SE66185	Vikt	59,0	Bes v	Rel vikt	Ulltyp	Färg	Ulpoäng	
			39,1	41,0	95				
Ar	SE67604	Tackor	47	Uppfödda lamm	Korr vikt	Ull			
		Ras	81	Totalt	per tacka	bes	Ullpoäng		
		År	6	11	1,8				
Län	SE67604	Individer	07091	Namn	Född datum o år		Född	3-3	
FARFARS	SE67093	Individer	5010	Namn	Född datum o år		Född	4-4-5-4-2	
FARFARS	SE65645	Individer	5030	Namn	Född datum o år		Född	4-4-4-4-2	
FARFARS	SE47093	Individer	6137	Namn	Född datum o år		Född	4-5-5-5-2	
MOR	SE2517	Individer	1193	Namn	Född datum o år		Född	4-4-4-4-2	
FARMOR	DK85319	Individer	0068	Namn	Född datum o år		Född	4-4-4-4-2	
FARMORS	SE2517	Individer	12008	Namn	Född datum o år		Född	4-4-4-4-2	
MOR	SE67604	Individer	37,5	Bes v	Rel vikt	Ulltyp	Färg	3-3-5-2	
		Vikt	43,1	39,0	112	F	B	118	
Län	SE67604	Individer	10005	Namn	Född datum o år		Född	3-3-4-2	
MORFAR	SE67604	Individer	07014	Namn	Född datum o år		Född	4-3-4-	
MORFARS	SE9790	Individer	08013	Namn	Född datum o år		Född	4-4-4-2	
FAR	SE67604	Individer	3016	Namn	Född datum o år		Född	4-4-4-2	
MORFARS	SE67604	Individer	1120	Namn	Född datum o år		Född	4-3-3-2	
MOR	SE46267	Individer	9007	Namn	Född datum o år		Född	4-4-4-2	
MOR	SE3538	Individer	63	Ung	Lammvacka	Korr vikt	Ull		
		Tackor totalt	56	Ras	Antal	Fodda	Uppf.	75,5	
BESÄTTNING-RESULTAT	SE67604	Ras	69	factor %	33%		2,2	1,8	
			56	18%	2,3		2,3	39,1	
	SE67604							87,9	

Ettfammskod - Dessa djur ingår i Svenska Färkontrollen



RIKS BEDÖMNINGSPROTOKOLL FINULL

Datum 130817	Ort Kvinnersta		Löpnr 23	
ÄGARE	Län E	Prod. Plats nr SE 196743	Namn Susanne Piipp	Adress <i>Systra Brunnsgård 152, Motala</i>
BAGGE	Föd. Län SE 196743	Öronnr 13017	Namn	
VIKT OCH EXTERIÖR BEDÖMN.	Födelsedatum 2013-02-03	Född 10-3-4	Uppfödd 10-3-4	Moderns ålder 2,5 år
39	Armråkningar	Framparti	Rygg och bål	Kors och lär
7	7	7	7	7
7	Helhet R			
Kommentar				
FUNKTION-ALITET				
Bensställning fram	Snöv	Vid	Benställning bak	
Kotor fram	Veka	Stela	Kotor bak	
Tävid	Hasvinkel	Rak	Vinklad	
Omkrets pung	28 cm			
Kommentar				
ULTRA-LJUDSMÄTT MM	Fett tjocklek 3,1	Korr. +0,2	L. ålder 0	Korr -0,9
	Ryggm. djup 28,9	L. vikt 73,3	Kull X	Mått X
			Fett tjocklek 2,4	Ryggm. djup 32,2
	Ull typ	Krus/3 cm		
	FINULL 10			
FÄRG	Kommentarer			
	MÄTT. SOLBLECKA TOFFAR			
KRUS JÄMNHET	Fler krus på bog	manke	rygg	buk
	<input type="checkbox"/>	<input type="checkbox"/>	<input type="checkbox"/>	<input type="checkbox"/>
	Färre krus på sida	lä	<input type="checkbox"/>	<input type="checkbox"/>
	<input type="checkbox"/>	<input type="checkbox"/>	<input type="checkbox"/>	<input type="checkbox"/>
STAPEL KVALITET	Bättre på bog	rygg	sida	<input type="checkbox"/>
	<input type="checkbox"/>	<input type="checkbox"/>	<input type="checkbox"/>	<input type="checkbox"/>
	Sämrre på rygg	sida	buk	<input type="checkbox"/>
	<input type="checkbox"/>	<input type="checkbox"/>	<input type="checkbox"/>	<input checked="" type="checkbox"/>
	<input type="checkbox"/>	<input type="checkbox"/>	Spindelöv	
GLANS	Bättre 3			
	Sämrre 3			
TÄTHET	<input type="checkbox"/>	Gles	<input type="checkbox"/>	Medel
	<input type="checkbox"/>	<input type="checkbox"/>	<input checked="" type="checkbox"/>	Tät
ANMÄRKNING				
RASTYP	Svens. cm 16	Svensens nedre delen <input checked="" type="checkbox"/>	Huvud <input checked="" type="checkbox"/>	Glänsigt <input checked="" type="checkbox"/>
	Ullfri		<input checked="" type="checkbox"/>	Ullfritt
	Svansens nedre delen			Svans
	Ullfri			<input checked="" type="checkbox"/>
	Svansens nedre delen			<input checked="" type="checkbox"/>
	Ullfritt			<input checked="" type="checkbox"/>
Kommentarer Honkropar Stjern		Riksdomens Signatur <i>[Signature]</i>		Ullfria
	Ullfri			<input checked="" type="checkbox"/>

Protokoll från Svenska Finullsföreningens ullbedömning med granskning i mikroskop finns bifogat.
Ja Nej

8



Härstamningsbevis BAGGE FINULL

Elihamnskod:
93TD9-9NH96

Uppfödare Systra skog och lantbruksservice		Utdelningsadress Systra Brunnsgård 152		Ortsadress 59194 Motala	
Län		Namn		Född datum o år	
Prod. Platsnr SE196743		13017		2013-02-03	
Kropps Område		Bes vikt		Uppfödd	
666 O+		32,0		2	
Färg		Stapel		Jämnhet	
B		3		5	
Ulltyp		Kvalitet		Glans	
F		10		3	
Län		Namn		Född datum o år	
Prod. Platsnr		SE41918		Orchis Hart	
SE41918		08002		2008-03-21	
Kropps område		Bes v		Rel vikt	
O		30,0		25,1	
		31,0		84	
		F		B	
		Ulltyp		Färg	
		F		B	
		F		B	
		4-5-4-4		4-5-4-4	
		80		80	
År		Res		Ull	
13		37		70	
		1,9		1,9	
12		63		121	
		23,7		23,7	
Län		Namn		Född datum o år	
Prod. Platsnr		SE47520		4176	
SE47520		Ditten		2-2	
Län		Namn		Färg	
Prod. Platsnr		SE47520		3304	
SE47520		4-4		4-4	
Län		Namn		Född datum o år	
Prod. Platsnr		SE47520		2077	
SE47520		4-4		4-4	
Län		Namn		Född datum o år	
Prod. Platsnr		SE41918		06054	
SE41918		Orchis Fac		2-2	
Län		Namn		Färg	
Prod. Platsnr		SE41918		5058	
SE41918		4-4-4-3-3		4-4-4-3-3	
Län		Namn		Född datum o år	
Prod. Platsnr		SE41918		3015	
SE41918		Orchis Cor		2-2	
Län		Namn		Färg	
Prod. Platsnr		SE196743		11005	
SE196743		2011-03-06		3	
Kropps område		Bes v		Rel vikt	
565 O+		31,0		31,2	
		28,0		110	
		F		B	
		Ulltyp		Färg	
		F		B	
		F		B	
		3-4-4-3		3-4-4-3	
		119		119	
Län		Namn		Född datum o år	
Prod. Platsnr		SE14541		09005	
SE14541		5-3		5-3	
Län		Namn		Färg	
Prod. Platsnr		SE45447		08037	
SE45447		2-2		2-2	
Län		Namn		Född datum o år	
Prod. Platsnr		SE14541		5018	
SE14541		3-3		3-3	
Län		Namn		Född datum o år	
Prod. Platsnr		SE72427		07122	
SE72427		1-1		1-1	
Län		Namn		Född datum o år	
Prod. Platsnr		SE19145		5181	
SE19145		2-2		2-2	
Län		Namn		Född datum o år	
Prod. Platsnr		SE19145		08685	
SE19145		2-2		2-2	
Län		Ung-		Lamm-	
		Ras		Ras	
		34%		20%	
		1,9		1,9	
		2,1		2,0	
		23,5		23,5	
		47,9		47,9	
Elihamn Avel - Dessa djur ingår i Svenska Fårkontrollen					

Elihamn Avel - Dessa djur ingår i Svenska Fårkontrollen

RIKSBEDÖMNINGSPROTOKOLL

FINULL

Datum 18/8 13	Ort Bromby Västerås	Löpnr. 25		
ÄGARE S	Prod. Plats nr 47093	Namn Schönbrunn Jämsjö	Address Glumserud Väse	
BAGGE	Föd. Län nr 47093	Öronnr 13051	Glumserud	
	Födelsedatum 13-03-24	Föd. 1-204	Uppfödd 103-4	Moders ålder 2år
VIKT OCH EXTERIÖR BEDÖMN.	Vikt, kg 43	Framparti 6	Rygg och bäl 7	Kors och lär 7
				Helhet R+
Kommentar				
FUNKTIONALITET	Benställning fram	Snäv	Vid	Benställning bak
	Kotor fram	Stela	Stela	Kotor bak
	Tävid		Veka	Hasvinkel
	Omkrets pung	26,5 cm	Rak	Vinklad
	Kommentar	Ullfri gett sida röjet		
ULTRA-LJUDS-MÄTT MM	Fett tjocklek 2,5	Korr. +0,8	L. ålder	Fett tjocklek 2,8
	Ryggm. djup 2,4	L. vikt +2,1	Korr Mätt	Ryggm. djup 2,3
ULL	Ull typ F	Krus/3 cm 7	Ulllängd	9
FÄRG	Kommentarer			
KRUS JÄMNHET	Fler krus på bog	<input type="checkbox"/>	manke	<input type="checkbox"/>
	Färre krus på sida	<input type="checkbox"/>	rygg	<input checked="" type="checkbox"/>
STAPEL KVALITET	Bättre på bog	<input type="checkbox"/>	lår	<input type="checkbox"/>
	Sämrre på rygg	<input type="checkbox"/>	sida	<input type="checkbox"/>
GLANS	Bättre på rygg	<input type="checkbox"/>	sida	<input type="checkbox"/>
	Sämrre på sida	<input type="checkbox"/>	buk	<input type="checkbox"/>
TÄTHET	<input type="checkbox"/>	Gles	<input checked="" type="checkbox"/>	Medel
ANMÄRKNING	Tät			
RASTYP	Svans, cm 15	Svansens nedre delen <input checked="" type="checkbox"/>	Ullfri	Huvud <input checked="" type="checkbox"/>
		<input checked="" type="checkbox"/>	Giansigt	<input checked="" type="checkbox"/>
			Ullfritt	<input type="checkbox"/>
	Kommentarer	hörnknappan		
		Riksdomarens Signatur	Ben	Ullfria
			<input checked="" type="checkbox"/>	<input type="checkbox"/>

Protokoll från Svenska Finullsföreningens ullbedömning med granskning i mikroskop finns bifogat.
Ja Nej

		Härstamningsbevis BAGGE Finull		Etitammskod: 93KE6-LJT9		
Uppfödare Elisabeth Schönberg	Utdelningsadress Glumserud 337	Ortsadress 66057 Väse				
BAGGEN	Län	Individer	Namn	Född datum o år	Född	
	Prod. Platsnr	13051	GLUMSERUD	2013-03-24	3	
	SE47093	Korr v	Bes vikt	Rel vikt	Kommentar	
	Kropps omfömd	38,0	35,4			
FAR	Ulltyp	Krus	Längd	Jämnhet	Glans	
	F	8	8	4	4	
	Prod. Platsnr	11194				
	SE65645	Korr v	Rel vikt	Född datum o år	Född	
Kropps omfömd	35,0	33,6	34,0	98	Ullpoäng	
Avkomma de två senaste åren	Ar	Tackor	Uppfödda lamm	Korr vikt	Ull	
	13	Ras	Totalt	per tacka	typ	
	12	SE47093	14	31	37,7	
		SE47093	9	27	34,7	
FARFAR	Län	Individer	Namn	Född datum o år	Född	
	SE65645	09201				
	SE65645	06085				
	SE65645	08226				
FARFARS	Län	Individer	Namn	Född datum o år	Född	
	SE196	07013				
	SE65645	06085				
	SE65645	08226				
FARMOR	Län	Individer	Namn	Född datum o år	Född	
	SE45447	07017				
	SE65645	06197				
	SE47093	11010				
MOR	Kropps omfömd	Korr v	Rel vikt	Född datum o år	Född	
	R+	37,0	32,3	36,0	90	
	SE66185	09100				
	SE47093	07091				
MORFAR	Län	Individer	Namn	Född datum o år	Född	
	SE66185	09100				
	SE47093	07091				
	SE2517	8038				
MORFARS	Län	Individer	Namn	Född datum o år	Född	
	SE2517	8038				
	SE47093	4041				
	SE3886	3028				
MORMOR	Län	Individer	Namn	Född datum o år	Född	
	SE47093	4041				
	SE3886	3028				
	SE47093	2021				
MORMORS	Län	Individer	Namn	Född datum o år	Född	
	SE47093	2021				
	SE47093	2021				
	SE47093	2021				
BESÄTTNING-RESULTAT	Ar	Tackor totalt	Ung-lamm	Lamm-tacka	Korr vikt	
	13	Ras	Födda	Uppf	Ull	
	12	SE47093	34	29%	2,4	2,1
		SE47093	35	29%	2,7	2,6
Etitamm Avel i Dessa djur ingår i Svenska Färdkontrollen						

9



Härstamningsbevis

TACKA Finull

Eitlammskod:
93KEP-KZVM

Uppfödare		Utdelningsadress		Ortsadress				
Elisabeth Schönberg		Glumserud 337		66057 Väse				
TACKAN	Län Kropp Omdöme	Prod. Platsnr SE47093	Individnr 13034	Född datum o år 2013-03-15	Född 3	Uppfödd 3	Ras Lf	Lamindex
	Ulltyp	Färg	Vikt	Stapel	Jämnhet	Glans	Tätthet	
	F	V	8	4	4	4	3	
FAR	Län Kropp omdöme	Prod. Platsnr SE65645	Individnr 11194	Född datum o år 2011-03-26	Född 3	Uppfödd 3	Ras Lf	Lamindex
	R-							
	Ulltyp	Färg	Vikt	Stapel	Jämnhet	Glans	Tätthet	
	F	V	35,0	4	4	4	3	
	Kropp omdöme	Rel vikt	Ulltyp	Färg	Ullpoäng			
	SE65645	34,0	F	V	5-5-5-2			98
Avkomma de två senaste åren	Ar	Prod. Platsnr	Ras	Antal	Totalt per tackla	avk	bes	Ull
	13	SE47093	SE47093	14	31	2,2	37,7	typ
	12	SE47093	SE47093	9	27	3,0	34,7	Färg
	Län	Prod. Platsnr	Individnr	Född	Ras	Färg	Ullpoäng	
	FARFAR	SE65645	09201	3-3	09	Lf	V	4-4-5-2
	FARFARS	SE196	07013	3-3	07	Lf	Färg	Ullpoäng
	FARFARS	SE65645	06085	3-2	06	Lf	V	5-4-5-4-2
	MOR	SE65645	06197	3-3	06	Lf	V	4-4-5-5-3
	FARMOR	SE65645	08226	2-2	08	Lf	V	5-4-4-3
	FARMORS	SE45447	07017	3-3	07	Lf	V	4-4-4-4-2
	FARMORS	SE65645	06197	3-3	06	Lf	V	4-4-5-5-3
	MOR	SE47093	11022	3	3			Uppfödd
	Kropp omdöme	Rel vikt	Ulltyp	Färg	Ullpoäng			
	R-	33,0	F	V	4-4-5-3			
	Län	Prod. Platsnr	Individnr	Född	Ras	Färg	Ullpoäng	
	MORFAR	SE47093	10031	2-2	10	Lf	V	4-4-4-2
	MORFARS	SE66185	09100	1-1	09	Lf		----
	MORFARS	SE47093	09038	2-2	09	Lf	V	5-5-5-3
	MORMOR	SE47093	5032	2-2	05	Lf	V	4-3-4-5-2
	MORMORS	SE196	4008	2-2	04	Lf	V	4-4-4-4-2
	MORMORS	SE47093	4066	3-3	04	Lf	V	4-4-5-4-4
	Ar	Prod. Platsnr	Tackor totalt	Ung-lamms-tackor %	Lamms-tackor %	Korr vikt	Lamms-tackor vikt	Ull
	13	SE47093	34	29%	2,4	2,1	35,7	Färg
	12	SE47093	35	23%	2,7	2,6	34,7	poäng
RESULTAT								

Eitlammskod: 93KEE-ZEH9



Härstamningsbevis

TACKA Finull

Eitlammskod:
93KEE-ZEH9

Uppfödare		Utdelningsadress		Ortsadress				
Elisabeth Schönberg		Glumserud 337		66057 Väse				
TACKAN	Län Kropp Omdöme	Prod. Platsnr SE47093	Individnr 13003	Född datum o år 2013-03-06	Född 3	Uppfödd 3	Ras Lf	Lamindex
	Ulltyp	Färg	Vikt	Stapel	Jämnhet	Glans	Tätthet	
	F	V	43,0	4	4	4	3	
FAR	Län Kropp omdöme	Prod. Platsnr SE65645	Individnr 11194	Född datum o år 2011-03-26	Född 3	Uppfödd 3	Ras Lf	Lamindex
	R-							
	Ulltyp	Färg	Vikt	Stapel	Jämnhet	Glans	Tätthet	
	F	V	35,0	4	4	4	3	
	Kropp omdöme	Rel vikt	Ulltyp	Färg	Ullpoäng			
	SE65645	34,0	F	V	5-5-5-2			98
Avkomma de två senaste åren	Ar	Prod. Platsnr	Ras	Antal	Totalt per tackla	avk	bes	Ull
	13	SE47093	SE47093	14	31	2,2	37,7	typ
	12	SE47093	SE47093	9	27	3,0	34,7	Färg
	Län	Prod. Platsnr	Individnr	Född	Ras	Färg	Ullpoäng	
	FARFAR	SE65645	09201	3-3	09	Lf	V	4-4-5-2
	FARFARS	SE196	07013	3-3	07	Lf	Färg	Ullpoäng
	FARFARS	SE65645	06085	3-2	06	Lf	V	5-4-5-4-2
	MOR	SE65645	06197	3-3	06	Lf	V	4-4-5-5-3
	FARMOR	SE65645	08226	2-2	08	Lf	V	5-4-4-3
	FARMORS	SE45447	07017	3-3	07	Lf	V	4-4-4-4-2
	FARMORS	SE65645	06197	3-3	06	Lf	V	4-4-5-5-3
	MOR	SE47093	11016	4	4			Uppfödd
	Kropp omdöme	Rel vikt	Ulltyp	Färg	Ullpoäng			
	R-	31,0	G	V	4-4-5-3			
	Län	Prod. Platsnr	Individnr	Född	Ras	Färg	Ullpoäng	
	MORFAR	SE648	60040	4-4	06	Lf	V	4-4-4-4-2
	MORFARS	SE1553	5011	4-4	05	Lf	V	4-5-5-2
	MORFARS	SE648	1027	3-3	01	Lf	V	4-4-4-4-2
	MORMOR	SE47093	08007	3-1	08	Lf	V	4-3-4-3
	MORMORS	SE47093	5010	2-2	05	Lf	V	4-4-4-4-2
	MORMORS	SE47093	4042	2-2	04	Lf	V	4-4-5-4-4
	Ar	Prod. Platsnr	Tackor totalt	Ung-lamms-tackor %	Lamms-tackor %	Korr vikt	Lamms-tackor vikt	Ull
	13	SE47093	34	29%	2,4	2,1	35,7	Färg
	12	SE47093	35	23%	2,7	2,6	34,7	poäng
RESULTAT								

Eitlammskod: 93KEE-ZEH9



Härstamningsbevis
TACKA Finull

Eitlammskod:
93KEX-BCBJ

Uppfödare		Utdelningsadress		Ortsadress					
Elisabeth Schönberg		Glumserud 337		66057 Väse					
TACKAN	Län	Prod. Platsnr	Individnr	Namn	Född datum o år	Född	Uppfödd	Ras	
		SE47093	13036	Glumserud	2013-03-15	3	3	Lf	
	Kropp Omdöme	R	Vikt	Bes vikt	Rel vikt	Kommentar			
			37,0	41,4					Lammindex
FAR	Ulltyp	Färg	Krus	Längd	Jämnhet	Kvalitet	Glans	Täthet	
	F	V	7	8	5	4	4	3	
	Län	Prod. Platsnr	Individnr	Namn	Född datum o år	Född	Uppfödd	Ras	
		SE65645	11194	Glumserud	2011-03-26	3	3	Lf	
Avkomma de två senaste åren	Kropp omdöme	R-	Vikt	Korr v	Rel vikt	Ulltyp	Färg	Ullpoäng	
			35,0	33,6	34,0	98	F	V	5-5--5-2
	Tackor	Ras	Antal	Uppfödda lamm	Korr vikt	Ull			
		SE47093	14	31	2,2	37,7	typ	Färg	Ullpoäng
FARFAR	Län	Prod. Platsnr	Individnr	Namn	Född datum o år	Född	Uppfödd	Ras	
		SE65645	09201	Glumserud	2011-03-20	3	3	Lf	
	Län	Prod. Platsnr	Individnr	Namn	Född datum o år	Född	Uppfödd	Ras	
		SE196	07013	Glumserud	2011-03-20	3	3	Lf	
FARFARS	Län	Prod. Platsnr	Individnr	Namn	Född datum o år	Född	Uppfödd	Ras	
		SE65645	06085	Glumserud	2011-03-20	3	3	Lf	
	Län	Prod. Platsnr	Individnr	Namn	Född datum o år	Född	Uppfödd	Ras	
		SE65645	08226	Glumserud	2011-03-20	3	3	Lf	
FARMOR	Län	Prod. Platsnr	Individnr	Namn	Född datum o år	Född	Uppfödd	Ras	
		SE45447	07017	Glumserud	2011-03-20	3	3	Lf	
	Län	Prod. Platsnr	Individnr	Namn	Född datum o år	Född	Uppfödd	Ras	
		SE65645	06197	Glumserud	2011-03-20	3	3	Lf	
MOR	Län	Prod. Platsnr	Individnr	Namn	Född datum o år	Född	Uppfödd	Ras	
		SE47093	11022	Glumserud	2011-03-20	3	3	Lf	
	Kropp omdöme	R-	Vikt	Korr v	Rel vikt	Ulltyp	Färg	Ullpoäng	
			33,0	37,2	36,0	104	F	V	4-4--5-3
MORFAR	Län	Prod. Platsnr	Individnr	Namn	Född datum o år	Född	Uppfödd	Ras	
		SE47093	10031	Glumserud	2011-03-20	3	3	Lf	
	Län	Prod. Platsnr	Individnr	Namn	Född datum o år	Född	Uppfödd	Ras	
		SE66185	09100	Glumserud	2011-03-20	3	3	Lf	
MORFARS	Län	Prod. Platsnr	Individnr	Namn	Född datum o år	Född	Uppfödd	Ras	
		SE47093	09038	Glumserud	2011-03-20	3	3	Lf	
	Län	Prod. Platsnr	Individnr	Namn	Född datum o år	Född	Uppfödd	Ras	
		SE47093	5032	Glumserud	2011-03-20	3	3	Lf	
MORMOR	Län	Prod. Platsnr	Individnr	Namn	Född datum o år	Född	Uppfödd	Ras	
		SE196	4008	Glumserud	2011-03-20	3	3	Lf	
	Län	Prod. Platsnr	Individnr	Namn	Född datum o år	Född	Uppfödd	Ras	
		SE47093	4066	Glumserud	2011-03-20	3	3	Lf	
MORMORS	Län	Prod. Platsnr	Individnr	Namn	Född datum o år	Född	Uppfödd	Ras	
		SE47093	4066	Glumserud	2011-03-20	3	3	Lf	
	Län	Prod. Platsnr	Individnr	Namn	Född datum o år	Född	Uppfödd	Ras	
		SE47093	4066	Glumserud	2011-03-20	3	3	Lf	
MORMORS	Län	Prod. Platsnr	Individnr	Namn	Född datum o år	Född	Uppfödd	Ras	
		SE47093	4066	Glumserud	2011-03-20	3	3	Lf	
	Län	Prod. Platsnr	Individnr	Namn	Född datum o år	Född	Uppfödd	Ras	
		SE47093	4066	Glumserud	2011-03-20	3	3	Lf	
BESÄTTNING-SRESULTAT	Ar	Prod. Platsnr	Ras	Antal	Ung-tackor %	Lamm/tackor	Korr vikt	Ull	
		SE47093		34	29%	2,4	2,1	35,7	76,6
	13	SE47093		35	23%	2,7	2,6	34,7	91,2
	12	SE47093							

11 Tacklammsgrupp

Riksbedömningsprotokoll KÖTTRASER

Datum: 2013-08-17
Ort: Riksbedömningsprotokoll
LINKÖPING
Agare, namn: Tomas och Anna Olsson
SE nr: 0703-29 22 87

Adress: Norrby gård 106, 736 92 KUNGSÖR

Djurets kön	SE nr (prod plats nr)	Öron nr	Namn		47 kg
♂ Bagge	2124	13079	Kör- vikt: 110 d	Relativ vikt: 110 d	
Föd datum: 2013-03-30	Luppföd: 2	41	Muskelpöång	Moderms ålder: 41	

Ultra-ljudsmått	Ryggmuskel- djup	Korrigerat	29,0 mm	Korrigerat	29,0 mm	Korrigerat	3,5	Fettdjup		3,5 mm
-----------------	---------------------	------------	---------	------------	---------	------------	-----	----------	--	--------

Bedömningskala

1	2	3	4	5	6	7
---	---	---	---	---	---	---

Framdel: smal bred

Benställning

benställning fram	snäv					<input checked="" type="checkbox"/>	vid
klövställning fram	tåtrång		X			<input checked="" type="checkbox"/>	tåvid
kötorg fram	veka		X			<input checked="" type="checkbox"/>	stela
kötorg bak	veka		X			<input checked="" type="checkbox"/>	stela
hasvinkel	rak		X			<input checked="" type="checkbox"/>	vinklad
benställning bak	hasstrång		X			<input checked="" type="checkbox"/>	hjulbent

Rygg

bredd	smal			<input checked="" type="checkbox"/>			bred
övertlinje	vilkande			<input checked="" type="checkbox"/>			stram

Koets

bredd	smalt				<input checked="" type="checkbox"/>		brett
längd sidan	kort					<input checked="" type="checkbox"/>	långt
form sidan	sluttande				<input checked="" type="checkbox"/>		rakt
form ovanifrån	spetsig				<input checked="" type="checkbox"/>		rektangulär

Lår

bredd bak	tunna				<input checked="" type="checkbox"/>		breda
bredd sidan	smala				<input checked="" type="checkbox"/>		breda
djup	korta			<input checked="" type="checkbox"/>			djupa

Typ

skellettbyggnad	finlemmad			<input checked="" type="checkbox"/>			grovlemmad
huvud	ej rastypiskt					<input checked="" type="checkbox"/>	rastypiskt

Anmärkningar

hög manke	underbett	mörk färg på ben	svag behåring på huvudet
ojämna ryg	små testiklar	ljus mule	krokiga framben, framifrån
lös bog	skeva klövar	svarta fläckar	krokiga framben, från sidan

Helhet: ej rastypisk 1 2 3 4 5 **6** 7 rastypisk

Kommentarer:

Domare nr:	1	Domare nr:	6
------------	---	------------	---

Domare:

SE114

Doc ID: 10079

HÄRSTAMNINGSBEVIS DORSET

Dorset

Baggen
IDnr: SE2124-2013-13079
Andel Kdh: 100%
Födelsedatum: 2013-03-30
Född/Uppföd: 2/2

Födelsevikt: 42,0 Kg
Vikt 110 dgr (korr.): 41,0 Kg
Relativ vikt: Lammindex

Far	Lista Chamant	Farfar	Farfars far
IDnr: SE3671-2006-06309 Andel Kdh: 100% Född/Uppföd: 3/3 Vikt 110 dgr (korr.): 46,0 Kg Relativ vikt: 119 Index: 121	IDnr: SE2124-2011-11016 Andel Kdh: 100% Född/Uppföd: 3/3 Vikt 110 dgr (korr.): 40,2 Kg Relativ vikt: 116 Index: 109	IDnr: SE2124-2003-01318 Andel Kdh: 100% Född/Uppföd: 3/3 Vikt 110 dgr (korr.): 45,1 Kg Relativ vikt: 121 Index: 109	IDnr: DK77562-2001-01159 Andel Kdh: 100% Född/Uppföd: 3/3 Vikt 110 dgr (korr.): 44,1 Kg Relativ vikt: 121 Index: 109

Riks- bedömning	Frä- bedömning	Benställning	Rygg	Kors	Lår	Typ	Scanning (Vekt/kgKorr)
		Benställa- fram	Bredd	Hasvinkel	Bredd ovann	Djup	Muskel (mm)
		Köret- fram	Övertlinje	Hasvinkel	Skulder- höjd	Höjd	Fett (mm)
		Benställa- bak	Övertlinje	Skulder- höjd	Skulder- höjd	Skulder- höjd	
		Köret- bak	Bredd	Skulder- höjd	Skulder- höjd	Skulder- höjd	

Lammresultat		Lammresultat	
Ar	110d	Ar	110d
13	13079	13	13079
10	12171	10	12171
8	107	8	107

Ar	Köns	110d vikt	Rel vikt	Index	idNr	110d vikt	Rel vikt	Index
13	13079	1B	42,0	41,0	109	13080	T	34,0
12	12171	1B	44,2	41,4	107			

Eitlam Avel - Dessa djur ingår i Svenska Fårkontrollen

Upptödare:
Tomas & Anna Olsson
Norrby gård
73692 Kungsör
0227-20137



Riksbedömningsprotokoll Suffolk

Datum: 2013-08-04
Ort, riksbedömning: VAXTORP
Ägare, namn: Torsten Jeppsson
Telefon nr: 040-42 30 66

SE nr	282	Öron nr	13002	Namn	Almnäs Dunder
Djurets kön		Korr vikt 110 d	47	Relativ vikt 110 d	
Ålder	2	Korrgerat	30,5	Muskelpoäng	Tacka unger äldre
Upplödd	2	Korrgerat	30,5	Fettpoäng	1
Tacka	2	Korrgerat	1,8		8,4
Kullstorlek	2	Korrgerat	2,7		
Ryggmuskeldjup	30,5				
Fetttdjup					
Tacka					
Djurets ålder					60 kg
Djurets ålder					164 dagar

Ultra-Iljudsmått

Bedömnings skala

1	2	3	4	5	6	7

Exteriör

Framdel

smal						

Bensställning

snäv

vid						
tvärid						
stela						
stela						
vinklad						
hjulbent						

Rygg

smal						
bred						
överlinje						

Kors

smal						
långt						
långt						
rakt						
rektangulär						

Lår

smal						
bred						
avvikande färg						
stram						

Anmärkningar

finlemmad

ej rastypiskt

grovlemmad

rastypiskt

skeva klövar

krokiga framben, framifrån

svarta fläckar

1 2 3 4 5 6 7

Helhet

ej rastypisk

1 2 3 4 5 6 7

Kommentarer:

Domare nr: 1

Domare nr: 6

Domare sign: AC

15

SE282

HÄRSTAMNINGSBEVIS SUFFOLK BAGGE

Almnäs Dunder

SE282-2013-13002

100% Födelseindex

2013-02-10

2/2

Suffolk

Far	Draby Pelle	DK21319-2004-00161	100%	Farfar	Oluf	DK59689-2003-01200	100%	Storlamm Superiore 9	UK1-1996-72HP14
Andel Ksu	100%	Andel Ksu	100%	Andel Ksu	100%	Andel Ksu	100%	Andel Ksu	100%
Födelseindex		Född (1, 2, 3)		Född (1, 2, 3)		Född (1, 2, 3)		Född (1, 2, 3)	
Vikt 110 dgr									
Relativ vikt									
Index									
Mor	SE282-2008-08007	2/2	42,0 Kg	Morfars far	Draby Ecco	DK61644-2003-02020	100%	Morfars far	Riverdence
Andel Ksu	100%	Andel Ksu	100%	Andel Ksu	100%	Andel Ksu	100%	Andel Ksu	100%
Födelseindex		Född (1, 2, 3)		Född (1, 2, 3)		Född (1, 2, 3)		Född (1, 2, 3)	
Vikt 110 dgr									
Relativ vikt									
Index									
Antal prod år	100								
Antal lamm	8								
Antal lamm	14								

Riks-bedömning	Fra	Bensställning	Rygg	Kors	Lår	Typ	Scanning (Verkljip/Korr)

Lammstatist	Antal Ksu-bäddor	Antal lammar födda	Antal lammar överlevande	Vikt vid födsel	Vikt vid 110 dgr	Vikt vid 2 mån

Lammstatist	Antal Ksu-bäddor	Antal lammar födda	Antal lammar överlevande	Vikt vid födsel	Vikt vid 110 dgr	Vikt vid 2 mån

Elitlamm Avel - Dessa djur ingår i Svenska Fårkontrollen

Uppfödare:
Torsten Jeppsson
Almnäs Gärd
235 91 Vellinge
040-423065



Riksbedömningsprotokoll Suffolk

Datum 2013-08-17	Ort, riksbedömning LINKÖPING	Ägare, namn Mattias Rickardsson	Tele nr 0707-78 44 24	
Adress Bäckvägen 61, 386 94 FÄRJESTADEN	Djurets kön	Öron nr	Namn	
<input checked="" type="checkbox"/> Bagge	13021	Bäckgårdens Bonde		
Föd datum 2013-02-11	Kullstorlek 1	Korr vikt 110 d 41,9 kg	Relativ vikt 110 d	
Ultra-dsmått	Ryggmuskeldjup	Korrgerat	Muskelpoäng	63 kg
	Fettdjup	Korrgerat	Fettpoäng	187 dagar
		Korrgerat	Fettpoäng	187 dagar

Exteriör Grammatikal till - optimal bedömning

Framdel	1	2	3	4	5	6	7
bredd	smal					X	bred
Benställning	snäv				X		vid
Klövställning fram	tåträng				X		tåvid
Kolor fram	veka				X		stela
Kolor bak	veka				X		stela
hasvinkel	rak				X		vinklad
benställning bak	hastäng				X		hjulbent
Rygg							
bredd	smal			X			bred
överflinje	vikande			X			sträm
Kors							
bredd	smalt			X			brett
längd sidan	kort			X			långt
sluttning	sluttande			X			rakt
form ovanifrån	spetsig			X			rektangulär
Lår							
bredd bak	tunna		X				bredda
låd sidan	smala		X				bredda
djup	korta		X				djupa
Typ							
skelite	finlemmad			X			grovlemmad
huvud	ej rastypiskt			X			rastypiskt

Anmärkningar

hög manke	knipt bog	avvikande färg	skeva klövar
ojämn rygg	underbett	ljus mule	krokiga framben, framiån
lås bog	små testklar	svarta fläckar	krokiga framben, från sidan

Helhet ej rastypisk 1 2 3 4 5 6 7 rastypisk

Domare nr	1	Domare	
Domare nr	6	Domare	

Kommentarer:

SE88890

Djur-ID: 13021

Suffolk	HÄRSTAMNINGSBEVIS SUFFOLK		Utskriftsdatum: 2013-08-26 Etitlammskod: 9Z-HM6-7MFTS		
	BAGGE		Födelsevikt 6,4 Kg		
	Bäckgårdens Bonde		Vikt 110 dgr. 56,0 Kg		
	SE88890-2013-13021		Relativ vikt 41,9 Kg		
Boppen IDnr Andel Ksu Födelse datum Födelljup Födelljup Födelljup		100% 2013-02-11 1/1		1/1	

Far	Andel Ksu	Födelljup	Födelljup	Andel Ksu	Andel Ksu	Andel Ksu	Färd	Andel Ksu	Födelljup	Födelljup	Andel Ksu	Andel Ksu	Färd	Andel Ksu
BohusLammns Perse	100%	100%	100%	SE38875-2012-12017	SE38875-2011-11014	SE38875-2011-11014	100%	BohusLammns Rutgers far	100%	100%	100%	Dräbys Rai-Lillich	100%	DK21319-2008-00352
Andel Ksu	1/1	52,5 Kg	47,5 Kg	Född (1, 2, 3)	Färd	Andel Ksu	2	Andel Ksu	2	116	116	BohusLammns Doris	100%	SE38875-2003-3019
Relativ vikt	107	103	103	Färd	Färd	Färd	107	Andel Ksu	2	2	2	Andel Ksu	100%	100%
Andel Ksu	2/1	40,0 Kg	39,9 Kg	Född (1, 2, 3)	Färd	Färd	108	BohusLammns Peggy	100%	100%	100%	SE38875-2009-09008	100%	SE38875-2009-09008
Födelljup	107	107	107	Född (1, 2, 3)	Färd	Färd	107	BohusLammns Plum Pudd	100%	100%	100%	BohusLammns Plum Pudd	100%	SE38875-2008-08017
Andel Ksu	2/1	40,0 Kg	39,9 Kg	Född (1, 2, 3)	Färd	Färd	108	Andel Ksu	2	2	2	Andel Ksu	100%	100%
Relativ vikt	107	107	107	Färd	Färd	Färd	108	Andel Ksu	2	2	2	Andel Ksu	100%	100%
Andel Ksu	3	3	3	Andel Ksu	100%	100%	108	Andel Ksu	2	2	2	Andel Ksu	100%	100%
Färd	SE1629-2010-10014	SE1629-2010-10014	SE1629-2010-10014	Andel Ksu	100%	100%	108	Morfars far	100%	100%	100%	Bentley Hard Top	100%	UK1-2006-293H20
Andel Ksu	2/1	40,0 Kg	39,9 Kg	Född (1, 2, 3)	Färd	Färd	108	Andel Ksu	2	2	2	Andel Ksu	100%	100%
Födelljup	107	107	107	Färd	Färd	Färd	108	Andel Ksu	2	2	2	Andel Ksu	100%	100%
Andel Ksu	3	3	3	Andel Ksu	100%	100%	108	Andel Ksu	2	2	2	Andel Ksu	100%	100%
Färd	SE69739-2008-08055	SE69739-2008-08055	SE69739-2008-08055	Andel Ksu	100%	100%	108	Morfars far	100%	100%	100%	SE38875-2007-07023	100%	UK1-2006-293H20
Andel Ksu	2/1	40,0 Kg	39,9 Kg	Född (1, 2, 3)	Färd	Färd	108	Andel Ksu	2	2	2	Andel Ksu	100%	100%
Födelljup	107	107	107	Färd	Färd	Färd	108	Andel Ksu	2	2	2	Andel Ksu	100%	100%
Andel Ksu	3	3	3	Andel Ksu	100%	100%	108	Andel Ksu	2	2	2	Andel Ksu	100%	100%
Färd	SE69739-2008-08055	SE69739-2008-08055	SE69739-2008-08055	Andel Ksu	100%	100%	108	Morfars far	100%	100%	100%	SE38875-2007-07023	100%	UK1-2006-293H20
Andel Ksu	2/1	40,0 Kg	39,9 Kg	Född (1, 2, 3)	Färd	Färd	108	Andel Ksu	2	2	2	Andel Ksu	100%	100%
Födelljup	107	107	107	Färd	Färd	Färd	108	Andel Ksu	2	2	2	Andel Ksu	100%	100%
Andel Ksu	3	3	3	Andel Ksu	100%	100%	108	Andel Ksu	2	2	2	Andel Ksu	100%	100%
Färd	SE69739-2008-08055	SE69739-2008-08055	SE69739-2008-08055	Andel Ksu	100%	100%	108	Morfars far	100%	100%	100%	SE38875-2007-07023	100%	UK1-2006-293H20
Andel Ksu	2/1	40,0 Kg	39,9 Kg	Född (1, 2, 3)	Färd	Färd	108	Andel Ksu	2	2	2	Andel Ksu	100%	100%
Födelljup	107	107	107	Färd	Färd	Färd	108	Andel Ksu	2	2	2	Andel Ksu	100%	100%
Andel Ksu	3	3	3	Andel Ksu	100%	100%	108	Andel Ksu	2	2	2	Andel Ksu	100%	100%
Färd	SE69739-2008-08055	SE69739-2008-08055	SE69739-2008-08055	Andel Ksu	100%	100%	108	Morfars far	100%	100%	100%	SE38875-2007-07023	100%	UK1-2006-293H20

Riksbedömning	Färd	Benställning	Rygg	Kors	Lår	Typ	Scanning

Lammstopp	Med	Med	Med	Med	Med	Med	Med

Andel Ksu	Född	Andel Ksu	Född	Andel Ksu	Född	Andel Ksu	Född

Andel Ksu	110d vikt	Kör	110d vikt	Index	Far	Andel Ksu

Etitlamm Avel - Dessa djur ingår i Svenska Färkontrollen

Uppfödare:
Mattias Rickardsson
Bäckvägen 57B
38694 Färjestaden
0485-669867



Riksbedömningsprotokoll

Suffolk

Datum: 2013-08-17
 Ort, riksbedömningsplats: LINKÖPING
 Ägare, namn: Tomas och Anna Olsson
 Adress: Norrby gård 106, 736 92 KUNGSÖR
 Telefon: 0703-29 22 87

<input checked="" type="checkbox"/>	SE nr: 2124	Öron nr: 13069	Namn:
<input checked="" type="checkbox"/>	Föddatum: 2013-03-29	Korrvikt 110 d: 39,7 kg	Relativ vikt 110 d: Vikt vid riksbedömning
<input checked="" type="checkbox"/>	Uppfödare: 1	Korrigerat: 26,7 mm	Muskelpoäng: -6,6
<input checked="" type="checkbox"/>	Okorrigerat: 4 mm	Korrigerat: 4,0 mm	Fettpoäng: 7,0
<input checked="" type="checkbox"/>	Ryggmuskeldjup: 26,7 mm	Korrigerat: 26,7 mm	Tacka: 141 dagar
<input checked="" type="checkbox"/>	Fettdjup: 4 mm	Korrigerat: 4,0 mm	Djurets ålder: 141 dagar

Ultra-ljudsmått

Exterlör

Framdel

bredd: smal bred

Benställning

benställning fram	snäv	<input checked="" type="checkbox"/>	vid
klövställning fram	tåvrång	<input checked="" type="checkbox"/>	tåvid
kotor fram	veka	<input checked="" type="checkbox"/>	stela
kotor bak	veka	<input checked="" type="checkbox"/>	stela
hasvinkel	rak	<input checked="" type="checkbox"/>	vinklad
benställning bak	hastrång	<input checked="" type="checkbox"/>	hjulbent

Rygg

bredd: smal bred

överlinje: vikande stram

Kors

bredd: smal bredt

längd sidan: kort långt

form sidan: sluttande rakt

form ovanifrån: spetsig rektangulär

Lår

bredd bak: tunn breda

bredd sidan: smala breda

djup: korta djupa

Typ

skalleit: finlemmad grovlemmad

huvud: ej rastypiskt rastypiskt

Anmärkningar

hög manke: knipt bog

oljmn rygg: underbett

lås bog: små testiklar

svarta fläckar: krokiga framben, från sidan

skveva klövar: krokiga framben, framifrån

Helhet

ej rastypisk: 1 2 3 4 5 6 7

Kommentarer:

Dominans nr	1	Dominans	1
Dominans nr	6	Dominans	6

Utskriftsdatum: 2013-08-28
 Etitlammskod: 93BAE-33QF

HÄRSTAMNINGSBEVIS SUFFOLK BAGGE

Baggen: SE2124-2013-13069
 100% Andel Ksu
 Födelsedatum: 2013-03-29
 Född/Uppföd: 1/1

Födelsevikt: 50,0 Kg
 Vikt 110 dgr: 39,7 Kg
 Vikt 110 dgr (korr.):
 Relativ vikt: Lammindex

Far	Rehab	Farfar	Wältnäs Blå	Farfars far	Ortum Superstre 05
SE1629-2012-12089	SE2124-2012-12089	SE1629-2011-11304	SE1629-2011-11304	UK1-2005-78X-F49	UK1-2005-78X-F49
100% Andel Ksu	100% Andel Ksu	100% Andel Ksu	100% Andel Ksu	100% Andel Ksu	100% Andel Ksu
Född/Uppföd: 2/2	Född/Uppföd: 2/2	Född (1, 2, 3): 3	Född (1, 2, 3): 3	Född (1, 2, 3): 3	Född (1, 2, 3): 3
41,0 Kg	41,0 Kg	39,0 Kg	39,0 Kg	39,0 Kg	39,0 Kg
Vikt 110 dgr (korr.): 108	Vikt 110 dgr (korr.): 108	Vikt 110 dgr (korr.): 108	Vikt 110 dgr (korr.): 108	Vikt 110 dgr (korr.): 108	Vikt 110 dgr (korr.): 108
Relativ vikt: 99	Relativ vikt: 99	Relativ vikt: 99	Relativ vikt: 99	Relativ vikt: 99	Relativ vikt: 99
index	index	index	index	index	index

Far	Mor	Morfars far	Morfars mor	Morfors far	Morfors mor
SE1629-2008-08043	SE1629-2008-08043	SE53051-2008-06010	SE53051-2008-06010	SE53051-2005-5005	SE53051-2005-5005
100% Andel Ksu	100% Andel Ksu	100% Andel Ksu	100% Andel Ksu	100% Andel Ksu	100% Andel Ksu
Född/Uppföd: 2/2	Född/Uppföd: 2/2	Född (1, 2, 3): 1	Född (1, 2, 3): 1	Född (1, 2, 3): 1	Född (1, 2, 3): 1
Vikt 110 dgr (korr.): 104	Vikt 110 dgr (korr.): 104	Vikt 110 dgr (korr.): 104	Vikt 110 dgr (korr.): 104	Vikt 110 dgr (korr.): 104	Vikt 110 dgr (korr.): 104
Relativ vikt: 4	Relativ vikt: 4	Relativ vikt: 7	Relativ vikt: 7	Relativ vikt: 7	Relativ vikt: 7
index	index	index	index	index	index

Blå Råf

SE53051-2008-06010

100% Andel Ksu

Född (1, 2, 3): 1

Vikt 110 dgr (korr.): 104

Relativ vikt: 7

index

Morfors far

SE1629-2008-08043

100% Andel Ksu

Född (1, 2, 3): 1

Vikt 110 dgr (korr.): 104

Relativ vikt: 4

index

Morfors mor

SE1629-2008-08043

100% Andel Ksu

Född (1, 2, 3): 1

Vikt 110 dgr (korr.): 104

Relativ vikt: 4

index

Morfors far

SE53051-2008-06010

100% Andel Ksu

Född (1, 2, 3): 1

Vikt 110 dgr (korr.): 104

Relativ vikt: 7

index

Morfors mor

SE53051-2008-06010

100% Andel Ksu

Född (1, 2, 3): 1

Vikt 110 dgr (korr.): 104

Relativ vikt: 7

index

Etitlamm Avel - Dessa djur ingår i Svenska Fårkontrollen

Uppfödare:
 Tomas & Anna Olsson
 Norrby gård
 73692 Kungsör
 0227-20137

Lammresultat

Ar	idnr	Kön	110d vikt	Rel vikt	Index	idnr	Kön	110d vikt	Rel vikt	Index	Far	Andel Ksu
13	13069	B	50,0	39,7	110	13069	B	43,4	39,2	108	SE2124-2012-12089	100%
12	12049	B	47,4	42,8	119	12050	B	43,4	39,2	108	SE2124-2012-12089	100%
11	11137	T	29,0	30,2	86	11138	B				SE2124-2013-10251	100%
10	10020	B				10021	B				SE38975-2008-08043	100%

Lammresultat

Ar	idnr	Kön	110d vikt	Rel vikt	Index	idnr	Kön	110d vikt	Rel vikt	Index	Far	Andel Ksu
13	13069	B	50,0	39,7	110	13069	B	43,4	39,2	108	SE2124-2012-12089	100%
12	12049	B	47,4	42,8	119	12050	B	43,4	39,2	108	SE2124-2012-12089	100%
11	11137	T	29,0	30,2	86	11138	B				SE2124-2013-10251	100%
10	10020	B				10021	B				SE38975-2008-08043	100%



Riksbedömningsprotokoll Suffolk

Svenska Sjöbods Hundstämman		Ort, riksbedömning LINKÖPING		Ägare, namn Ann-Christin och Bengt Carlsson		Tele nr 0703-22 72 36																		
Datum 2013-08-17	SE nr 23125	Öron nr 13001	Namn		Tacka																			
Adress Läggesta Gärdet 216, 696 91 ASKERSSUND	Tagga <input checked="" type="checkbox"/>	Uppfödare 1	Korr/vikt 110 g 47,5 kg	Muskelpoäng 1,2	Tacka yngre äldre		Djurets ålder 64 dagar																	
Född datum 2013-02-21	Kullstorlek 1	Korr/vikt 110 g 47,5 kg	Relativ vikt 110 g 47,5 kg	Fettpoäng 4,9	Kommentar		Vikt vid riksbedömning 64 kg																	
Ryggmuskel-djup 30,6 mm	Okorrigerat 30,6 mm	Korrigerat 30,6 mm	Muskelpoäng 1,2	Fettpoäng 4,9	Tacka yngre äldre		Djurets ålder 177 dagar																	
Fettdjup 3,7 mm	Okorrigerat 3,7 mm	Korrigerat 3,7 mm	Gränsmärket fält = optimal bedömning																					
<h3>Exteriör</h3> <table border="1"> <tr> <td colspan="2"></td> <td colspan="5">Bedömningskala</td> <td></td> </tr> <tr> <td></td> <td></td> <td>1</td> <td>2</td> <td>3</td> <td>4</td> <td>5</td> <td>6</td> <td>7</td> </tr> </table>										Bedömningskala								1	2	3	4	5	6	7
		Bedömningskala																						
		1	2	3	4	5	6	7																
Framdel		smal		X		bred																		
Benställning fram		snäv		X		vid																		
klövställning fram		tålrång		X		låvid																		
kotor fram		veka		X		stela																		
kotor bak		veka		X		stela																		
hasvinkel		rak		X		vinklad																		
benställning bak		håstrång		X		hjulbent																		
Rygg		smal		X		bred																		
bredd		vikande		X		stram																		
övertillje		smal		X		bred																		
Kors		vikande		X		stram																		
bredd		smal		X		brett																		
längd sidan		kort		X		långt																		
form sidan		sluttande		X		rakt																		
form ovanifrån		spetsig		X		rektangulär																		
Lår		smal		X		bred																		
bredd bak		tunna		X		breda																		
bredd sidan		smala		X		breda																		
djup		korta		X		djupa																		
skelett		finlemmad		X		grovlemmad																		
huvud		ej rastydigt		X		rastydigt																		

Anmärningar

Inöj manke	knippt bog	avvikande färg	skeva klövar
öjämnr rygg	underbett	ljus mule	krokiga framben, framifrån
lös bog	små testiklar	svarfa fläckar	krokiga framben, från sidan

Helhet ej rastydigt 1 2 3 4 5 6 7 **7** rastydigt

Kommentarer:

Primara nr	1	Domare	<i>Ann-Christin Carlsson</i>
Domara nr	6	Domare	<i>Bengt Carlsson</i>

18

SE523125

Djur-ID: 13001

HÄRSTAMNINGSBEVIS SUFFOLK		BAGGE	
Bägen IDnr SE23125-2013-13001		Gärdet Tango IDnr SE23125-2013-13001	
Födelsevikt 6,3 Kg		Födelsevikt 60,0 Kg	
Relativ vikt 47,5 Kg		Relativ vikt 47,5 Kg	
Lammindex		Lammindex	

Far	Mörk RBF	Morsfar	Bla RBF
SE1629-2009-09117	SE53051-2006-06010	SE1629-2004-4351	SE53051-2005-5005
Andel Ksu	Andel Ksu	Andel Ksu	Andel Ksu
Föd/Uppföd	Föd (1, 2, 3)	Föd (1, 2, 3)	Föd (1, 2, 3)
Vikt 110 dgr (korr.)	104	104	104
Relativ vikt	100%	100%	100%
Index	1/1	1/1	1/1
Mor	Gärdet Elsa	Morsmor	Leander
SE23125-2011-11002	SE23125-2011-11002	SE45623-2009-09045	SE45623-2008-08130
Andel Ksu	Andel Ksu	Andel Ksu	Andel Ksu
Föd/Uppföd	Föd (1, 2, 3)	Föd (1, 2, 3)	Föd (1, 2, 3)
Vikt 110 dgr (korr.)	37,0 Kg	41,1 Kg	37,0 Kg
Relativ vikt	95	95	95
Index	2	2	2
Antal prod år	3	3	3
Antal lamm			

Riksbedömning	Fra	Benställning	Rygg	Kors	Lår	Typ	Scanning (Vertikal/korr)
m	Brädd	Brädd	Brädd	Brädd	Brädd	Brädd	Brädd
Bägen							
Far							
Morför							

Lammstämning	Lammstämning	Lammstämning	Lammstämning	Lammstämning	Lammstämning	Lammstämning	Lammstämning
Ar	Ar	Ar	Ar	Ar	Ar	Ar	Ar
13	13	13	13	13	13	13	13
12	12	12	12	12	12	12	12
11	11	11	11	11	11	11	11
10	10	10	10	10	10	10	10
Vikt 110d	42,4	42,4	42,4	42,4	42,4	42,4	42,4
Vikt 2 mån	5,3	5,3	5,3	5,3	5,3	5,3	5,3
Vikt 4 mån	29,3	29,3	29,3	29,3	29,3	29,3	29,3
Vikt 6 mån	36,8	36,8	36,8	36,8	36,8	36,8	36,8

Ar	Idnr	Kön	110d vikt	Rei vikt	Index	110d vikt	Rei vikt	Index	Far	Andel				
13	13001	B	60,0	47,5	100%	110d vikt	Rei vikt	Index	SE1629-2009-09117	100%				
12	12034	B	52,0	50,4	121	123	12035	T	44,0	47,9	113	120	SE262-2011-1005	100%

Eitlamm Avel - Dessa djur ingår i Svenska Fårkontrollen

Uppfödare:
Ann-Christin Carlsson
Gärdet
69691 Askersund
0583-14921



Riksbedömningsprotokoll

Suffolk

Datum: 2013-08-17
 Ort, riksbedömning: LINKÖPING
 Ägare, namn: Mattias Rickardsson

Adress: Bäckvägen 61, 386 94 FÄRJESTADEN
 Djurets kön: Hanne
 Öron nr: 13035
 Namn: Bäckgårdens Bandit

SE nr: 88890
 Uppföd: 2013-03-17
 Korrigerat: 1
 Födelseår: 2013-03-17
 Korrigerat: 29,0 mm
 Muskelpoäng: -2,0
 Fettpoäng: 7,0
 Vikt vid riksbedömning: 51 kg
 Djurets ålder: 153 dagar
 Kommentar: Tacka ung äldre X

Ultra-idsmått: 1 2 3 4 5 6 7
 Bedömningskala: 1 2 3 4 5 6 7
 Gränsvärden för optimal bedömning: 1 2 3 4 5 6 7

Exteriör

Framdel: smal X bred

Benställning: snäv X vid låtväng X stela X vinklad X hjulbent X

Rygg: smal X bred stram

Överlinje: vikande X

Kors

Bredd: kort X långt X rakt X

Form ovanifrån: spetsig X rektangulär X

Lår: tunn X breda X djupa X

Skelett: finlemmad X grovlemmad X

Huvud: ej rastypiskt X rastypiskt X

Anmärkningar

högt manke: knipt bog avvikande färg

olämna rygg: underbett ljus mule

lös bog: små tesklar svarta fläckar

Helhet: 1 2 3 4 5 6 7
 rastyplik

Kommentarer:

Domare nr: 1
 Domare nr: 6

SE88890
 Djur-ID: 13035
 Utskriftsdatum: 2013-08-26
 Etitlammkod: 9ZHHM-TKMC

HÄRSTÄMNINGSBREVIS SUFFOLK
 BAGGE

Bäggens IDnr: SE88890-2013-13035
 Födelseår: 2013-03-17
 Födelsevikt: 7,5 Kg
 Vikt 110 dgr.: 41,0 Kg
 Vikt 110 dgr. (korr.): 34,4 Kg
 Relativ vikt:
 Lamindex: 1/1

Far	Farfar	Morfars far
SE53051-2006-06004	Rubin	DK56750-2003-00872
100%	DK3-2000-2004-00152	100%
2/2	1	
43,0 Kg	Farfars mor	DK58376-2003-01295
39,8 Kg	Index	100%
99	SE53051-2003-3017	SE53051-2002-2006
99	100%	100%
	2	
	3	SE29436-2001-1086
	7	100%
	Morfars far	UK1-2004-Y51-F3
	SE38875-2007-07023	100%
	1	
	104	SE38875-2004-4010
	100%	100%
	Morfors far	SE53051-2006-5013
	SE69739-2007-07008	100%
	2	
	115	SE24325-2002-2733
	4	100%
	9	

Riksbedömning	Främmande	Benställning	Rygg	Kors	Lår	Typ	Scanning (Vertikal/korr)
Bredd	Bredd	Återställd	Bredd	Bredd	Bredd	Ull	Kor
Bredd	Bredd	Återställd	Bredd	Bredd	Bredd	Ull	Ull
Bredd	Bredd	Återställd	Bredd	Bredd	Bredd	Ull	Ull

Lammindex		Lammindex	
Ar	Ar	Ar	Ar
13	33	13	33
11	27	11	27
10	21	10	21
9	15	9	15

Ar	Idnr	Kön	110d vikt	110d vikt korr	Rel vikt	Index	Idnr	Rel vikt	Index	Far	Andel Ksu
13	13035	B	41,0	34,4			12020	T	38,0	94	99
12	12019	B	41,0	40,3	96	100					
12	12021	B	41,0	40,3	96	100					
11	11024	B	33,0	32,2	88	87	11025	B	32,0	31,3	85

Elitlamm Avel - Dessa djur ingår i Svenska Fårkontrollen

Uppfödare:
 Mattias Rickardsson
 Bäckvägen 57B
 38694 Färjestaden
 0485-669867



Riksbedömningsprotokoll

Suffolk

Datum	2013-07-24	Ort, riksbedömning	VAXTORP	Ägare, namn	Torsten Jeppsson	Tele nr	040-42 30 65
Adress	Almnäs Gård, 235 91 VELLINGE						
X Bagge	Djurets kön	SE nr	Öron nr	Namn	58 kg		
	Född datum	282	13016	Almnäs Donovan	Relativ vikt 110 d		
2013-02-26	Tacka	1	43		Vikt vid riksbedömning		
	Kulstorfek				58 kg		
Ultra-ljudsmått	Ryggmuskel-djup	30,2	Korrigerat	0,4	Tacka	ung	Djurets ålder
	Fetttdjup	2,5	Korrigerat	2,1	aldre	X	148 dagar
Exteriör	Bedömnings skala						
	bredd	1	2	3	4	5	6
	Benställning						7
	knövtällning fram						
	kotor fram						
	hasvinkel						
	benställning bak						
Rygg	bredd	smal					bred
	överlinje	vikande					stram
Kors	bredd	smalt					brett
	långd sidan	kort					långt
	form sidan	sluttande					rakt
	form ovanifrån	spetsig					rektangulär
	Lär						
bredd bak	tunna						breda
	smala						breda
	korta						djupa
skalle	finlermad						grovlermad
	ej rastypisk						rastypisk
Anmärkningar	hög manke	knöpt bog					skeva klövar
	ojämn rygg	underbett					krokiga framben, framifrån
	löst bog	små tesklar					krokiga framben, från sidan
	Helhet	ej rastypisk	1	2	3	4	5
Kommentarer:	Domars nr						Domars nr
	1						6

20

SE282

Djur-ID: 13016

HÄRSTAMNINGSBEVIS SUFFOLK BAGGE		Ljuskritsdatum: 2013-08-20 Elitlammskod: 93F2K-9ET9C	
Baggen IDnr	Almnäs Donovan	Födelsevikt	55,0 Kg
Födelse datum	2013-02-26	Vikt 110 dgr. (korr.)	42,8 Kg
Född/Uppfödd	1/1	Relativ vikt	
		Lammindex	

Far	Dråby Pelle	Farfar	Oluf	Stockton Superfine 9	
IDnr	DK21319-2004-00161	IDnr	DK65669-2003-01200	IDnr	UK1-1896-72H-P14
Andel Ksu	100%	Andel Ksu	100%	Andel Ksu	100%
Född/Uppfödd	/	Född (1, 2, 3)		Farfars mor	DK65669-2002-01021
Vikt 110 dgr		Index		Andel Ksu	100%
Vikt 110 dgr (korr.)		Farmor	DK21319-2003-00089	Farfars far	DK65669-2002-01021
Relativ vikt		IDnr	DK21319-2003-00089	Andel Ksu	100%
Index		Född (1, 2, 3)		Farfars mor	DK65669-2002-00867
Andel prod år		Andel Ksu	100%	Andel Ksu	100%
Antal lamn		Index		Morfars mor	DK65669-2002-00867
		Antal lamn	8	Andel Ksu	100%
		Antal lamn	14	Morfars far	Riverdance
				IDnr	DK61644-2002-01698
				Andel Ksu	100%
				Morfars mor	DK61644-2001-01683
				IDnr	DK61644-2001-01683
				Andel Ksu	100%
				Morfors far	L6246-1896-5001
				IDnr	L6246-1896-5001
				Andel Ksu	100%
				Morfors mor	M282-1896-28
				IDnr	M282-1896-28
				Andel Ksu	100%

Riks-bedömning	Fra	Benställning	Rygg	Kors	Lär	Typ	Scanning (Vertikal/Korr)
Baggen							
Far							
Farfar							
Morfars							

Lamningsföretag	Med	Med	Med	Med	Med	Med	Med	Med	Med	Med
Ar	13	13	13	13	13	13	13	13	13	13
Ar	11	11	11	11	11	11	11	11	11	11
Ar	10	10	10	10	10	10	10	10	10	10

Elitlamm Ävel - Dessa djur ingår i Svenska Fårkontrollen

Uppfödare:
Torsten Jeppsson
Almnäs Gård
235 91 Vellinge
040-423065

Kommentarer:



Riksbedömningsprotokoll Suffolk

Datum: 2013-08-17
 Ort, riksbedömning: LINKÖPING
 Ägare, namn: Marie Jonsson och Jonas Sundh
 Adress: Skålstorp Mangårdsbyggnaden, 590 55 STUREFORS
 Telefon nr: 0704-65 69 29

Djurets kön: Baggie
 SE nr: 6975
 Öron nr: 13046
 Namn: Marie Jonsson och Jonas Sundh
 Föd datum: 2013-03-18
 Tacka: 2
 Kulstorflek: 2
 Relativ vikt 110 d: 40,7 kg
 Vikt vid riksbedömning: 47 kg
 Ryggdjup: 30,2 mm
 Okorrigerat: 30,2 mm
 Muskel: 2
 Muskelpoäng: 0,4
 Tacka: ung
 Djurets ålder: 152 dagar
 Fettjup: 3,5 mm
 Okorrigerat: 3,5 mm
 Fettpoäng: 3,5
 Kommentar: X äldre

Exteriör

Framdel: 1 2 3 4 5 6 7
 Gränsmärkat (fält = optimal bedömning)

bredd: smal X bred
 Benställning: vid
 benställning fram: snäv X
 klövställning fram: låtrång X
 kotor fram: veka X
 kotor bak: veka X
 hasvinkel: rak X
 benställning bak: hastrång X
 Rygg: smal X bred
 överlinje: vikande X stram

Kors

bredd: smal X bred
 långd sidan: kort X
 form sidan: sluttande X
 form ovanifrån: spetsig X
 Lår: tunn X bred
 bredd sidan: smala X breda
 djup: korta X djupa

Typ

skalle: finlemmad X grovlemmad
 huvud: ej rastypiskt X rastypiskt

Anmärkningar

hög manke: knipt bog
 ojämn rygg: underbett
 lös bog: små tesklar
 avvikande fårg: skeva klövar
 krokiga framben, framifrån
 svarta fläckar: krokiga framben, från sidan

Helhet

ej rastypisk 1 2 3 4 5 6 7 rastypisk
 Domare nr: 2
 Domares sign: 4

Kommentarer:

Domare nr: 2
 Domares sign: 4

21

Utskriftsdatum: 2013-08-28
 Efterslamskod: 93THG-9NRHT
 HÅRSTAMNINGSBEVIS SUFFOLK
 BAGGE
 Baggen
 IDnr: SE6975-2013-13046
 Födelsedatum: 2013-03-18
 Födelsevikt: 5,8 Kg
 Vikt 110 dgr: 48,0 Kg
 Vikt 110 dgr (korr.): 40,7 Kg
 Relativ vikt: Lamminde

Far	Modor	Farfar	Modormor
BohusLammis Frane SE38875-2012-12008 IDnr: 100% Andel Ksu: 1/1 Föd(1,2,3): 59,5 Kg Vikt 110 dgr: 49,0 Kg Vikt 110 dgr (korr.): 111 Relativ vikt: 101 Index: 101	Dråbys Raif-Jinch DK21319-2009-00352 IDnr: 100% Andel Ksu: Fod(1,2,3) Index: 100% Famors far: SE38875-2009-00013 IDnr: 100% Andel Ksu: Fod(1,2,3) Index: 106 Antal prod år: 2 Antal lamn: 2	BohusLammis Frane SE38875-2009-00013 IDnr: 100% Andel Ksu: Fod(1,2,3) Index: 106 Antal prod år: 2 Antal lamn: 2	BohusLammis Frane SE38875-2009-00013 IDnr: 100% Andel Ksu: Fod(1,2,3) Index: 106 Antal prod år: 2 Antal lamn: 2
BohusLammis Frane SE38875-2010-10061 IDnr: 100% Andel Ksu: 2/2 Föd(1,2,3): 36,0 Kg Vikt 110 dgr (korr.): 37,1 Kg Relativ vikt: 107 Index: 109 Antal prod år: 3 Antal lamn: 5	Albert SE54655-2006-00007 IDnr: 100% Andel Ksu: Fod(1,2,3) Index: 100% Famors far: SE29436-2006-00020 IDnr: 100% Andel Ksu: Fod(1,2,3) Index: 93 Antal prod år: 3 Antal lamn: 6	Albert SE54655-2006-00007 IDnr: 100% Andel Ksu: Fod(1,2,3) Index: 100% Famors far: SE29436-2006-00020 IDnr: 100% Andel Ksu: Fod(1,2,3) Index: 93 Antal prod år: 3 Antal lamn: 6	Albert SE54655-2006-00007 IDnr: 100% Andel Ksu: Fod(1,2,3) Index: 100% Famors far: SE29436-2006-00020 IDnr: 100% Andel Ksu: Fod(1,2,3) Index: 93 Antal prod år: 3 Antal lamn: 6

Riksbedömning	Främ	Bensättning	Rygg	Kors	Lår	Typ	Scanning (Vertikal/Korr)
Ar	Ar	Ar	Ar	Ar	Ar	Ar	Ar
13	13	13	13	13	13	13	13
12	12	12	12	12	12	12	12
11	11	11	11	11	11	11	11

Ar	Kön	110d vikt	110d vikt (korr)	Rel vikt	Index	100d vikt	100d vikt (korr)	Rel vikt	Index	Far
13	B	48,0	40,7	123	117	37,0	37,4	96	101	SE38875-2013-13046
12	T	52,0	44,1	102	104	25,0	31,9	96	101	SE29436-2006-00020
11	B	29,0	34,0	102	104	25,0	31,9	96	101	SE38875-2009-00013

Ar	Kön	110d vikt	110d vikt (korr)	Rel vikt	Index	100d vikt	100d vikt (korr)	Rel vikt	Index	Far
13	B	48,0	40,7	123	117	37,0	37,4	96	101	SE38875-2013-13046
12	T	52,0	44,1	102	104	25,0	31,9	96	101	SE29436-2006-00020
11	B	29,0	34,0	102	104	25,0	31,9	96	101	SE38875-2009-00013

Efterslams Avel - Dessa djur ingår i Svenska Fårkontrollen

Uppfödare: Skålstorp-får
 Skålstorp Mangårdsbyggnaden
 590 55 Sturefors
 013-170642
 Utskriftsdatum: 2013-08-06
 Efterslamskod: 93T188-9NR74



Riksbedömningsprotokoll Suffolk

Datum: 2013-08-17
 Ort, riksbedömning: LINKÖPING
 Ägare, namn: Johnny Nederman
 Adress: Hornsund Sägtorp 1, 642 93 FLEN
 Telefon nr: 0706-33 33 80

Djurets kön: Bagg
 Öron nr: 13004
 Namn: Johnny Nederman
 Tacka: 1
 Kullstorlek: 1
 Upplödd: 1
 Relativ vikt 110 d: 52 kg
 Vikt vid riksbedömning: 181 dagar

Ryggmuskel-djup: 31,3 mm
 Muskelpoäng: 2,6
 Tacka: 1
 Djurets ålder: 181 dagar

Fettjup: 4,1 mm
 Fettpoäng: 7,7
 Kommentar: äldre

Exteriör

Framdel: smal bred

Benställning: smal bred

benställning fram: snäv vid

klövställning fram: tätträng löst

kolor fram: veka stela

kolor bak: veka stela

hasvinkel: rak vinklad

benställning bak: hasträng hjulbent

Rygg: smal bred

övertillje: vikande stram

Kors: smalt bredt

lång sidan: kort långt

form sidan: sluttande rakt

form ovanifrån: spetsig rektangulär

Lår: tunn breda

bredd sidan: smala breda

djup: korta djupa

skalle: finlemmad grovlemmad

huvud: ej rastypiskt rastypiskt

Anmärkninngar

hög manke: knipt bog

öjlämn rygg: underbett

lös bog: små testklar

avvikande färg: skeva klövar

ljust mule: krokiga framben, framifrån

svarta fläckar: krokiga framben, från sidan

Helhet

ej rastypisk 1 2 3 4 5 6 7

Kommentarer:

Domans nr: 1
 Domans nr: 6

22

HÄRSTAMNINGSBEVIS SUFFOLK
 BAGGE

Utskriftsdatum: 2013-08-11
 Efterslämmskod: 93MH-9FPD4

Baggen IDnr: SE56633-2013-13004
 Andel Ksu: 100%
 Födelsedatum: 2013-02-17
 Födelsevikt: 5,0 Kg
 Vikt 110 dgr: 35,8 Kg
 Vikt 110 dgr (korr.): 29,0 Kg
 Relativ vikt: Lamindex



Far	Farfar	Mor	Mormor
SE1629-2010-10112 IDnr: 100% Andel Ksu: / Födelsedatum: / Födelsevikt: / Vikt 110 dgr: / Vikt 110 dgr (korr.): / Relativ vikt: / Index: /	SE1629-2009-09015 100% Andel Ksu: / Födelsedatum: / Födelsevikt: / Vikt 110 dgr: / Vikt 110 dgr (korr.): / Relativ vikt: / Index: /	SE56633-2010-10022 100% Andel Ksu: 2/2 Födelsedatum: / Födelsevikt: / Vikt 110 dgr: / Vikt 110 dgr (korr.): / Relativ vikt: / Index: /	SE56633-2006-06626 100% Andel Ksu: / Födelsedatum: / Födelsevikt: / Vikt 110 dgr: / Vikt 110 dgr (korr.): / Relativ vikt: / Index: /

Riksbedömning	Fra	Benställning	Rygg	Kors	Lår	Typ	Scanning
Baggen	1	1	1	1	1	1	1
Farfar	1	1	1	1	1	1	1
Morfars	1	1	1	1	1	1	1

Ar	Idnr	Kön	110d vikt	110d vikt (korr)	Rel vikt	Index	Andel Ksu	Andel
13	13004	B	35,8	29,0			100%	SE1629-2010-10112
12	12015	T						
12	12016	T						

Efterslämmskod - Dessa djur ingår i Svenska Färkontrollen

Uppbrädare:
 Johnny Nederman
 Hornsund
 64293 Flen
 0157-31025

		<h1>Riksbedömningsprotokoll Suffolk</h1>									
		Datum: 2013-08-22 Ort, riksbedömning: LINKÖPING Adress: Kabbarp 1, 563 91 GRÄNNA					Ägare, namn: Staffan Linner Öron nr: 13514 SE nr: 50851 Tele nr: 0730-60 32 25				
Djurets kön: <input checked="" type="checkbox"/> Hanne <input type="checkbox"/> Kvi Tacka: <input type="checkbox"/> Ja <input checked="" type="checkbox"/> Nej Kulstoriak: 1		Öron nr: 13514 Korr vikt 110 d: 67 kg		Namn: Staffan Linner Relativ vikt 110 d: 67 kg		Muskeipoäng: 4,6 Fettpoäng: 7,0		Tacka: <input type="checkbox"/> ung <input checked="" type="checkbox"/> äldre Djurets ålder: 183 dagar		Kommentarer:	
Ryggmuskeldjup: 34,3 mm Fettdjup: 3,4 mm		Korrigerat: 32,3 mm Korrigerat: 2,0 mm		Korrigerat: 4,6 Korrigerat: -7,0		Bedömnings skala:		Kommentarer:		Domare nr: 2 Domare sign: 	
Exteriör											
Framdel											
bredd	smal										bred
Benställning											
benställning fram	snäv					X					vid
klovställning fram	tåträng										tåvid
kotor fram	veka										stela
kotor bak	veka										stela
hasvinkel	rak										vinkelad
benställning bak	hastriäng										hjulbent
Rygg											
bredd	smal								X		bred
överlinje	vikande								X		stram
Kors											
bredd	smalt								X		brett
längd sidan	kort								X		långt
form sidan	sluttande								X		rakt
form ovanifrån	spetsig								X		rektangulär
Lår											
bredd bak	tunnna								X		bredda
bredd sidan	smala								X		bredda
djup	korta								X		djupa
Typ											
skelett	finlemmad								X		grovlemmad
huvud	ej rastypiskt								X		rastypiskt
Anmärkningar											
högt manke	knjpt bog										skeva klövar
öjämnr rygg	underbett										krokiga framben, frami från
lös bog	små testiklar										krokiga framben, från sidan
Helhet		ej rastypisk		1 2 3 4 5 6 7		5		rastypisk		Domare nr: 2 Domare sign: 	
Kommentarer:											

23

SE50851		Djur-ID: 13514	
HÄRSTAMNINGSBEVIS SUFFOLK BAGGE		Utskriftsdatum: 2013-08-27 Efitlammkod: 9KQH7-77842	
		Födelsevikt: 68,0 Kg Vikt 110 dgr: 100% Vikt 110 dgr (korr.): 100% Relativ vikt: 100% Lammindex: 1/1	
Baggen IDnr: SE50851-2013-13514 Födelsedatum: 2013-02-15 Födru/Upfödd: 1/1		Födelsevikt: 68,0 Kg Vikt 110 dgr: 100% Vikt 110 dgr (korr.): 100% Relativ vikt: 100% Lammindex: 1/1	
Far			
Gärdelet Ture IDnr: SE23125-2011-11051 Andel Ksu: 100% Födru/Upfödd: 2/2 Vikt 110 dgr: 42,0 Kg Vikt 110 dgr (korr.): 41,4 Kg Relativ vikt: 106 Index: 109		Farfars far IDnr: SE1629-2009-09117 Andel Ksu: 100% Farfars mor IDnr: SE1629-2004-4351 Andel Ksu: 100% Farmors far IDnr: SE55721-2003-3018 Andel Ksu: 100% Farmors mor IDnr: SE4623-2002-2140 Andel Ksu: 100% Antal prod år: 4 Antal lamm: 5	
Mor			
SE29436-2009-09038 IDnr: SE29436-2009-09038 Andel Ksu: 100% Födru/Upfödd: 7 Vikt 110 dgr: 110 dgr (korr.) Relativ vikt: 100% Index: 2 Antal prod år: 3 Antal lamm: 3		Morfars far IDnr: DK21319-2004-00177 Andel Ksu: 100% Morfars mor IDnr: SE39875-2003-3002 Andel Ksu: 100% Mormors far IDnr: DK9999-1999-9999 Andel Ksu: 100% Mormors mor IDnr: SE29436-2000-0172 Andel Ksu: 100% Antal prod år: 2 Antal lamm: 2	
Benställning			
Fra m: <input type="checkbox"/> Ja <input checked="" type="checkbox"/> Nej Bredd: <input type="checkbox"/> Ja <input checked="" type="checkbox"/> Nej		Rygg: <input type="checkbox"/> Ja <input checked="" type="checkbox"/> Nej Överlinje: <input type="checkbox"/> Ja <input checked="" type="checkbox"/> Nej	
Benställning: <input type="checkbox"/> Ja <input checked="" type="checkbox"/> Nej Kötör bak: <input type="checkbox"/> Ja <input checked="" type="checkbox"/> Nej Kötör fram: <input type="checkbox"/> Ja <input checked="" type="checkbox"/> Nej Kötör fram: <input type="checkbox"/> Ja <input checked="" type="checkbox"/> Nej Kötör fram: <input type="checkbox"/> Ja <input checked="" type="checkbox"/> Nej		Hasvinkel: <input type="checkbox"/> Ja <input checked="" type="checkbox"/> Nej Benställning: <input type="checkbox"/> Ja <input checked="" type="checkbox"/> Nej Överlinje: <input type="checkbox"/> Ja <input checked="" type="checkbox"/> Nej	
Längd sidan: <input type="checkbox"/> Ja <input checked="" type="checkbox"/> Nej Form sidan: <input type="checkbox"/> Ja <input checked="" type="checkbox"/> Nej Bredd bak: <input type="checkbox"/> Ja <input checked="" type="checkbox"/> Nej Form sidan: <input type="checkbox"/> Ja <input checked="" type="checkbox"/> Nej Längd sidan: <input type="checkbox"/> Ja <input checked="" type="checkbox"/> Nej		Lår: <input type="checkbox"/> Ja <input checked="" type="checkbox"/> Nej Typ: <input type="checkbox"/> Ja <input checked="" type="checkbox"/> Nej Scanning (Vertig/Korr): <input type="checkbox"/> Ja <input checked="" type="checkbox"/> Nej	
Resultat			
Lammresultat: <input type="checkbox"/> Ja <input checked="" type="checkbox"/> Nej Vikt 110d: 100% Vikt 2 mån: 100% Vikt 4 mån: 100% Vikt 6 mån: 100% Vikt 8 mån: 100% Vikt 10d: 100% Vikt 12: 100%		Resultat bedömningen: <input type="checkbox"/> Ja <input checked="" type="checkbox"/> Nej Vikt 110d: 100% Vikt 2 mån: 100% Vikt 4 mån: 100% Vikt 6 mån: 100% Vikt 8 mån: 100% Vikt 10d: 100% Vikt 12: 100%	
Resultat bedömningen			
Ar: 13 B: 12 T: 12		Ar: 13 B: 12 T: 12	
(Får skommar eller skommar inom rasen)			
(Resultat bedömningen avser djur inom rasen)			
Elitlamm Avel - Dessa djur ingår i Svenska Fårkontrollen			
Uppfödare: Staffan Linner Kabbarp 1 563 91 Gränna 073-0603225			



Riksbedömningsprotokoll

Suffolk

Datum 2013-08-04		Ort, riksbedömning VAXTORP		Ägare, namn Tore Vernersson		Djur-ID: 13034 Utskriftsdatum: 2013-08-28 Eitlammskod: 9KAU4-74QD6	
Adress Allatorp Norra, 355 95 TÄVELSA S		SE nr 065681		Öron nr 13034		Namn Tore Vernersson	
[X] Bagge		Tacka		Korrigerat		Relativ vikt 110 d	
Född datum 2013-01-31		Uppfödd 3		Korrigerat 55,9 kg		Vikt vid riksbedömning 57 kg	
Ryggmuskeldjup 31,7 mm		Okorrigerat 31,7 mm		Muskelpång 3,4		Tacka ung X äldre 185 dagar	
Fettjdjup 2,9 mm		Okorrigerat 2,9 mm		Fettpång -0,7		Kommentar	
Exteriör							
Gränskerat till = optimal bedömning							
Framdel		1 2 3 4 5 6 7		Bedömningskala		bedömning	
bredd	smal						bred
Bensättning							
benställning fram	snäv						vid
klovställning fram	tåfrång						tåvid
kotor fram	veka						stela
kotor bak	veka						stela
haavinkel	rak						vinkelad
benställning bak	hastfrång						hjulbent
Rygg							
bredd	smal						bred
överlinje	vikande						stram
Kors							
bred	smal						brett
lång sidan	kort						långt
form sidan	sluttande						rakt
form ovanifrån	spetsig						rektangulär
Lår							
bredd bak	tunna						breda
bredd sidan	smala						breda
djup	korta						djupa
Typ							
skelett	finlemmad						grovlemmad
huvud	ej rastypiskt						rastypiskt
Anmärkningar							
hög manke	knipt bog						skeva klovar
ojämn rygg	underbett						krokiga framben, framifrån
lös bog	små tesklar						krokiga framben, från sidan
Helhet							
ej rastypisk		1	2	3	4	5	6
ej rastypisk							7
 Kommentarer:							
väl visat djur!		Primars nr		Domans nr		Domans nr	
		3		5		5	

24

SE65681

Suffolk

Baggen
IDnr
Födelsedatum
Född/Uppfödd

Allatorp
SE65681-2013-13034
100%
2013-01-31
3/3

Far	SE6248-2010-01018 100% 2/2 Vikt 110 dgr 53,0 Kg Vikt 110 dgr (korr.) 45,9 Kg Relativ vikt 121 Index 125	Farfar	SE6248-2008-08634 100% 3 94 Index 3 7	Farfars far	SE6248-2004-4055 100% 3 94 Index 3 7
Farfars far	SE6248-2010-01018 100% 2/2 Vikt 110 dgr 53,0 Kg Vikt 110 dgr (korr.) 45,9 Kg Relativ vikt 121 Index 125	Tomcroft Hacker	UK1-2006-LAS:H38 100% 3 94 Index 3 7	Castellwelan Nutrac	UK1-2004-CF:J46 100% 3 94 Index 3 7
Mor	SE63201-2009-08217 100% 1/1 Vikt 110 dgr 45,9 Kg Vikt 110 dgr (korr.) 45,9 Kg Relativ vikt 121 Index 125	Morfars far	SE63201-2009-08217 100% 2 106 Index 2 106	Morfars mor	UK1-2006-T76:H46 100% 2 106 Index 2 106
Morfars far	SE63201-2009-08217 100% 1/1 Vikt 110 dgr 45,9 Kg Vikt 110 dgr (korr.) 45,9 Kg Relativ vikt 121 Index 125	Morfors far	SE63201-2007-07112 100% 1 87 Index 1 87	Huish Hawkeye	UK1-2006-T76:H46 100% 1 87 Index 1 87
Morfors far	SE63201-2009-08217 100% 1/1 Vikt 110 dgr 45,9 Kg Vikt 110 dgr (korr.) 45,9 Kg Relativ vikt 121 Index 125	Morfors mor	SE63201-2007-07112 100% 1 87 Index 1 87	Morfors mor	SE45623-2006-06086 100% 1 87 Index 1 87
Morfors mor	SE63201-2009-08217 100% 1/1 Vikt 110 dgr 45,9 Kg Vikt 110 dgr (korr.) 45,9 Kg Relativ vikt 121 Index 125	Morfors far	SE63201-2007-07112 100% 1 87 Index 1 87	Morfors far	SE45623-2006-06086 100% 1 87 Index 1 87
Morfors mor	SE63201-2009-08217 100% 1/1 Vikt 110 dgr 45,9 Kg Vikt 110 dgr (korr.) 45,9 Kg Relativ vikt 121 Index 125	Morfors mor	SE63201-2007-07112 100% 1 87 Index 1 87	Morfors mor	SE45623-2006-06086 100% 1 87 Index 1 87

Riks-bedömning	Fra	Benställning	Rygg	Kors	Lår	Typ	Scanning (Verkligh/Korr)
bredd	bredd	benställd	bredd	bredd	bredd	Ull huvud	Muskel (mm)
överlinje	överlinje	hasvinkel	överlinje	överlinje	överlinje	huvud	HELHET
form	form	kolor bak	form	form	form	skalleby	
form	form	kvast	form	form	form	ögon	
form	form	kolor fram	form	form	form	djup	
form	form	kvast	form	form	form	skalleby	
form	form	kvast	form	form	form	ögon	
form	form	kvast	form	form	form	ögon	

Lammresultat	Antal	Ar	Lamm	Ar	Lamm	Ar	Lamm	Ar	Lamm
Ar	13	61	26%	19	31%	12	19%	11	17%
Ar	13	61	26%	19	31%	12	19%	11	17%
Ar	13	61	26%	19	31%	12	19%	11	17%
Ar	13	61	26%	19	31%	12	19%	11	17%
Ar	13	61	26%	19	31%	12	19%	11	17%
Ar	13	61	26%	19	31%	12	19%	11	17%
Ar	13	61	26%	19	31%	12	19%	11	17%
Ar	13	61	26%	19	31%	12	19%	11	17%
Ar	13	61	26%	19	31%	12	19%	11	17%

Ar	13	61	26%	19	31%	12	19%	11	17%
Ar	13	61	26%	19	31%	12	19%	11	17%
Ar	13	61	26%	19	31%	12	19%	11	17%
Ar	13	61	26%	19	31%	12	19%	11	17%
Ar	13	61	26%	19	31%	12	19%	11	17%
Ar	13	61	26%	19	31%	12	19%	11	17%
Ar	13	61	26%	19	31%	12	19%	11	17%
Ar	13	61	26%	19	31%	12	19%	11	17%
Ar	13	61	26%	19	31%	12	19%	11	17%
Ar	13	61	26%	19	31%	12	19%	11	17%

Eitlamm Avel - Dessa djur ingår i Svenska Fårkontrollen

Uppfödare:
Tore Vernersson
Allatorp, Norrastugan
35595 Tävelsås
0470-770373



Riksbedömningsprotokoll Suffolk

Datum: 2013-08-17
Ort: riksbedömning: LINKÖPING
Ägare, namn: Leif Carlsson
Adress: Frasta Enbacken, 640 40 STORA SUNDBY, Tele nr: 0738-10 16 06

Djurens kön	SE nr	Öron nr	Namn	Djurets ålder		
	15494	1302	Frastas 1302			
[X] Bagge	Tacka	Korr vikt 110 d	Relativ vikt 110 d	62 kg		
	Kullstoriek					
Föddatum	2013-01-08	Uppfödd	1	46,7 kg		
Ultra- ljudsmått	Ryggmuskeldjup	Korrgerat	33,0 mm	Muskelpöång	Tacka	Djurets ålder
	Fettdjup	Okorrgerat	4 mm	Fettpöång	ung	221 dagar
		Okorrgerat	4 mm	7,0	äldre	Kommentar

Exteriör Gränsmärket till = optimal bedömning

Framdel	Bedömnings skala						
	1	2	3	4	5	6	7
bredd	smal				X		bred
Benställning							
benställning fram	snäv				X		vid
klövställning fram	tätfrång				X		tävid
kotor fram	veka				X		stela
kotor bak	veka				X		stela
hasvinkel	rak				X		vinklad
benställning bak	hasfrång				X		hjulbent
Rygg							
bredd	smal				X		bred
överfilnje	vikande				X		stram
Kors							
bredd	smalt				X		brett
längd sidan	kort				X		långt
form sidan	sluttande				X		rakt
form ovanifrån	spetsig				X		rektangulär
Lår							
bredd bak	tunn				X		breda
bredd sidan	smala				X		breda
djup	korta				X		djupa
Typ							
skete	finlemmad				X		grovlemmad
huvud	ej rastyiskt				X		rastyiskt

Anmärkningar

hög manke	knipi bog	avvikande färg	skeva klövar
oläm	underbett	ljus mule	krokiga framben, framifrån
lös bog	små testikar	svarta fläckar	krokiga framben, från sidan

Helhet ej rastyiskt 1 2 3 4 5 6 7 rastyiskt

Domare nr 2 Domare sign

Domare nr 4 Domare sign

Commentarer:

SE15494 Dnr-ID: 01302
Utskriftdatum: 2013-08-27
Ejlitamskod: 9358R-7VHAF

HÄRSTAMNINGSBEVIS SUFFOLK BAGGE	
Baggen IDnr: SE15494-2013-01302	Födelsevikt: 6,5 Kg
Födelsedatum: 2013-01-08	Vikt 110 dgr: 60,0 Kg
	Relativ vikt: 46,7 Kg
	Lamindex: 1/1
Far IDnr: SE1629-2009-09093 Andel Ksu: 100% Föd/Uppfödd: / Vikt 110 dgr: / Relativ vikt: / Index: /	Vänås Liston SE1629-2009-09093 100% Föd/Uppfödd: / Vikt 110 dgr: / Relativ vikt: / Index: /
Farfar IDnr: SE1629-2008-08407 Andel Ksu: 100% Föd/Uppfödd: / Vikt 110 dgr: / Relativ vikt: / Index: /	Farfars far SE1629-2008-08407 100% Föd/Uppfödd: / Vikt 110 dgr: / Relativ vikt: / Index: /
Morfors IDnr: SE1629-2007-07177 Andel Ksu: 100% Föd/Uppfödd: / Vikt 110 dgr: / Relativ vikt: / Index: /	Morfors far SE1629-2007-07177 100% Föd/Uppfödd: / Vikt 110 dgr: / Relativ vikt: / Index: /
Morfors far IDnr: SE1629-2004-4051 Andel Ksu: 100% Föd/Uppfödd: / Vikt 110 dgr: / Relativ vikt: / Index: /	Morfors far SE1629-2004-4051 100% Föd/Uppfödd: / Vikt 110 dgr: / Relativ vikt: / Index: /
Morfors far IDnr: SE1629-2006-06004 Andel Ksu: 100% Föd/Uppfödd: / Vikt 110 dgr: / Relativ vikt: / Index: /	Morfors far SE1629-2006-06004 100% Föd/Uppfödd: / Vikt 110 dgr: / Relativ vikt: / Index: /
Morfors far IDnr: SE15494-2007-07025 Andel Ksu: 100% Föd/Uppfödd: / Vikt 110 dgr: / Relativ vikt: / Index: /	Morfors far SE15494-2007-07025 100% Föd/Uppfödd: / Vikt 110 dgr: / Relativ vikt: / Index: /
Morfors far IDnr: SE282-2005-5003 Andel Ksu: 100% Föd/Uppfödd: / Vikt 110 dgr: / Relativ vikt: / Index: /	Morfors far SE282-2005-5003 100% Föd/Uppfödd: / Vikt 110 dgr: / Relativ vikt: / Index: /
Morfors far IDnr: SE28436-2004-4002 Andel Ksu: 100% Föd/Uppfödd: / Vikt 110 dgr: / Relativ vikt: / Index: /	Morfors far SE28436-2004-4002 100% Föd/Uppfödd: / Vikt 110 dgr: / Relativ vikt: / Index: /

Riks-bedömning	Fra	Rygg	Kors	Lår	Typ	Scanning (Vertikal/Korr)

Lammbedömning		Lammresultat	
Ar	Idnr	Kön	110d vikt
13	01302	B	60,0
12	01231	B	48,0

Resultat besättningen avser djur inom rasen

Ar	Idnr	Kön	110d vikt	Ret vikt	Index	Far
13	01302	B	60,0	46,7	113	SE1629-2009-09093
12	01231	B	48,0	45,3	113	SE282-2011-10111

Uppfödare: Leif Carlsson
Frasta Enbacken
640 40 St. Sundby
0738/101 606

Ejlitamm Avel - Dessa djur ingår i Svenska Fåkkontrollen

SE56633

Djur-ID: 13030

HÄRSTAMNINGSGENOMSÖK		Utskriftsdatum: 2013-09-03	
TACKA		Etitlammkod: 93MBB-9T8A4	
Tackan IDnr Andel Ksu Födelsedatum Född/Uppfödd		SE56633-2013-13030 100% 2013-03-02 2/2	
Födelsevikt Vikt 110 dgr. Vikt 110 dgr. (korr.) Relativ vikt Lammindex		17,4 Kg 20,4 Kg (korr.)	

Suffolk

Far		Farfars far		UK1-2006-00701	
IDnr	SE1629-2010-10112	IDnr	SE1629-2009-09015	IDnr	100%
Andel Ksu	100%	Andel Ksu	100%	Andel Ksu	100%
Född/Uppfödd	/	Född (1, 2, 3)	Född (1, 2, 3)	Född/Uppfödd	SE1629-2003-3026
Vikt 110 dgr		Index	Index	Andel Ksu	100%
Vikt 110 dgr (korr.)		Farmor	Välinäs	Farmor	SE1629-2003-3169
Relativ vikt		IDnr	SE1629-2006-06703	IDnr	100%
Index		Andel Ksu	100%	Andel Ksu	100%
		Född (1, 2, 3)	Född (1, 2, 3)	Farmor	SE1629-2004-4018
		Index	Index	IDnr	100%
		Antal prod år	Antal prod år	Andel Ksu	100%
		Antal lamm	Antal lamm	Andel Ksu	100%
Mor		Morfar		Blå Raf	
IDnr	SE56633-2010-10229	IDnr	SE53051-2007-07026	IDnr	SE53051-2005-5005
Andel Ksu	100%	Andel Ksu	100%	Andel Ksu	100%
Född/Uppfödd	2/2	Född (1, 2, 3)	Född (1, 2, 3)	Född/Uppfödd	SE53051-2003-3001
Vikt 110 dgr		Index	Index	Vikt 110 dgr (korr.)	
Vikt 110 dgr (korr.)				Relativ vikt	
Relativ vikt		Mormor	Mormors far	Index	
Index		IDnr	SE56633-2006-06682	IDnr	SE6248-2004-4051
Antal prod år	1	Andel Ksu	100%	Andel Ksu	100%
Antal lamm	2	Född (1, 2, 3)	Född (1, 2, 3)	Mormors mor	SE56633-2000-0004
		Index	Index	IDnr	100%
		Antal prod år	Antal prod år	Andel Ksu	100%
		Antal lamm	Antal lamm		

Lammregistrering		Lammresultat		Lammregistrering	
Utan	Med	Andel	Uppf.	Död-	Födel
Ar	hjälp	hjälp	hjälp	svär	lamm
13	26	25	1	13	25,8
12	13	13	0	4,1	25,8
11	2	2	0	37,0	37,0
10	10	10	10	1,6	36,8
10	10	10	10	1,3	36,8
10	10	10	10	1,7	1,5

(För avkomor avser avkomor inom rasen)

(Resultat baseringen avser djur inom rasen)

Ar	Idnr	Kön	110d vikt	110d vikt	Rel vikt	Index	Idnr	Index	Far	Andel Ksu
13	13029	B	30,8	32,9	17,4	20,4	13030	T	SE1629-2010-10112	100%

Etitlamm Avel - Dessa djur ingår i Svenska Fårkontrollen

Uppfödare:
Johnny Nederman
Hornsund
64293 Flen
0157-31025

HÄRSTAMNINGSGENOMSÖK

TACKA

Utskriftsdatum: 2013-08-30

Etitlammkod: 93MBM-9X2YT

Suffolk

Far		Farfars far		UK1-2006-00701	
IDnr	SE1629-2010-10112	IDnr	SE1629-2009-09015	IDnr	100%
Andel Ksu	100%	Andel Ksu	100%	Andel Ksu	100%
Född/Uppfödd	/	Född (1, 2, 3)	Född (1, 2, 3)	Född/Uppfödd	SE1629-2003-3026
Vikt 110 dgr		Index	Index	Andel Ksu	100%
Vikt 110 dgr (korr.)		Farmor	Välinäs	Farmor	SE1629-2003-3169
Relativ vikt		IDnr	SE1629-2006-06703	IDnr	100%
Index		Andel Ksu	100%	Andel Ksu	100%
		Född (1, 2, 3)	Född (1, 2, 3)	Farmor	SE1629-2004-4018
		Index	Index	IDnr	100%
		Antal prod år	Antal prod år	Andel Ksu	100%
		Antal lamm	Antal lamm	Andel Ksu	100%
Mor		Morfar		Blå Raf	
IDnr	SE56633-2009-90710	IDnr	SE53051-2007-07026	IDnr	SE53051-2005-5005
Andel Ksu	100%	Andel Ksu	100%	Andel Ksu	100%
Född/Uppfödd	2/1	Född (1, 2, 3)	Född (1, 2, 3)	Född/Uppfödd	SE53051-2003-3001
Vikt 110 dgr		Index	Index	Vikt 110 dgr (korr.)	
Vikt 110 dgr (korr.)				Relativ vikt	
Relativ vikt		Mormor	Mormors far	Index	
Index		IDnr	SE56633-2005-5591	IDnr	SE1629-2003-3123
Antal prod år	3	Andel Ksu	100%	Andel Ksu	100%
Antal lamm	6	Född (1, 2, 3)	Född (1, 2, 3)	Mormors mor	SE56633-1999-9028
		Index	Index	IDnr	100%
		Antal prod år	Antal prod år	Andel Ksu	100%
		Antal lamm	Antal lamm		

Lammregistrering		Lammresultat		Lammregistrering	
Utan	Med	Andel	Uppf.	Död-	Födel
Ar	hjälp	hjälp	hjälp	svär	lamm
13	26	25	1	13	25,8
12	13	13	0	4,1	25,8
11	2	2	0	37,0	37,0
10	10	10	10	1,6	36,8
10	10	10	10	1,3	36,8
10	10	10	10	1,7	1,5

(För avkomor avser avkomor inom rasen)

(Resultat baseringen avser djur inom rasen)

Ar	Idnr	Kön	110d vikt	110d vikt	Rel vikt	Index	Idnr	Index	Far	Andel Ksu
13	13027	T	20,2	22,7	25,4	26,9	13028	B	SE1629-2010-10112	100%
12	12012	B	37,4	34,9	32,8	33,5	89	93	SE1629-2010-10112	100%
11	11568	T					11569	T	SE124-2006-6056	0%

Etitlamm Avel - Dessa djur ingår i Svenska Fårkontrollen

Uppfödare:
Johnny Nederman
Hornsund
64293 Flen
0157-31025

Suffolk

HÄRSTAMNINGSBREVIS SUFFOLK TACKA		Utskriftsdatum: 2013-08-30 Eitflammkod: 93MBN-9VXJM	
Tackan IDnr Andel Ksu	SE56633-2013-13245 100%	Födelsevikt Vikt 110 dgr.	13,9 Kg
Födelsedatum Fodd/Uppfödd	2013-04-29 2/2	Vikt 110 dgr. (korr.) Relativ vikt Lammindex	

Far		Farfars far				
IDnr	SE1629-2010-10112	IDnr	UK1-2006-00701			
Andel Ksu	100%	Andel Ksu	100%			
Fodd/Uppfödd	/	Farfars mor	SE1629-2003-3026			
Vikt 110 dgr		Andel Ksu	100%			
Vikt 110 dgr (korr.)		Farfars far	Vilinds			
Relativ vikt		IDnr	SE1629-2003-3169			
Index		Andel Ksu	100%			
Mor		Morfars mor				
IDnr	SE56633-2010-10023	IDnr	UK1-2006-176/H46			
Andel Ksu	100%	Andel Ksu	100%			
Fodd/Uppfödd	1/1	Morfars mor	SE1629-2004-4018			
Vikt 110 dgr		IDnr	SE1629-2004-4018			
Vikt 110 dgr (korr.)		Andel Ksu	100%			
Relativ vikt		Morfars far				
Index		IDnr	Hulsh Hawkeye			
Lammresultat		IDnr	UK1-2006-176/H46			
Ar	Kön	110d vikt	Rel vikt	Index	Far	Andel Ksu
13	T	13,0	Korr.	13245	T	13,9
12	B			12035	T	32,0
11	B					92
						98
						SE1629-2010-10112
						100%
						SE1629-2010-10112
						100%
						100%

Lammresultat		Lammresultat				
Ar	Kön	110d vikt	Rel vikt	Index	Far	Andel Ksu
13	T	13,0	Korr.	13245	T	13,9
12	B			12035	T	32,0
11	B					92
						98
						SE1629-2010-10112
						100%
						SE1629-2010-10112
						100%
						100%

Lammresultat		Lammresultat				
Ar	Kön	110d vikt	Rel vikt	Index	Far	Andel Ksu
13	T	13,0	Korr.	13245	T	13,9
12	B			12035	T	32,0
11	B					92
						98
						SE1629-2010-10112
						100%
						SE1629-2010-10112
						100%
						100%

Eitflamm Avel - Dessa djur ingår i Svenska Färkontrollen

Uppfödare:
Johnny Nederman
Hornsund
64293 Fien
0157-31025

29 Tacklammsgrupp



Riksbedömningsprotokoll TEXEL

Djur-ID: 2013-08-17
Län: LINKÖPING
Ettårs namn: Carl Helander

SE5260
Grolanda Johannelund, 521 55 FLOBY
Födelseår: 2012-03-14
Födelseort: Linköping
Födelsevikt: 42,6 kg
Relativ vikt: 13,0
Födelseindex: 521

Far: Duncan SE45572-2008-08701
Mor: Dolly SE5260-2010-00035

Exteriör

	1	2	3	4	5	6	7
Framdel							
Bredd							
Benställning							
Benställning fram							
Kövstång fram							
Kör fram							
Kör bak							
huvinkel							
benställning bak							
Rygg							
Bredd							
överlinje							
Kors							
Bredd							
öppning							
längd							
form sidan							
form ovanifrån							
Lår							
Bredd bak							
Bredd soan							
djup							
Typ							
svårerthyggnad							
huvud							

Bedömningskala

	1	2	3	4	5	6	7
Framdel							
Bredd							
Benställning							
Benställning fram							
Kövstång fram							
Kör fram							
Kör bak							
huvinkel							
benställning bak							
Rygg							
Bredd							
överlinje							
Kors							
Bredd							
öppning							
längd							
form sidan							
form ovanifrån							
Lår							
Bredd bak							
Bredd soan							
djup							
Typ							
svårerthyggnad							
huvud							

Anmärkingar

bredspaltad kövar							
öppning							
ösoog							
Helhet	ej rastypisk	1	2	3	4	5	6
Kommentarer:							

Domare nr: 2
Domare nr: 4

30

SE5260
HÅRSTAMNINGSGRUPPEN BAGGE
Johannelunds iceman
Födelsevikt: 4,2 Kg
Vikt 110 dgr: 41,4 Kg
Vikt 110 dgr (korr.): 42,6 Kg
Relativ vikt: 111
Lammindex: 113

Far	Duncan	Farfar	Cleop	Farfars far	Lexus
IDnr	SE45572-2008-08701	IDnr	SE45572-2007-07949	IDnr	DK106131-2005-00059
Andel KT	100%	Andel KT	100%	Andel KT	100%
Födelsevikt	47,0 Kg	Födelsevikt	47,0 Kg	Födelsevikt	41,4 Kg
Vikt 110 dgr	42,8 Kg	Vikt 110 dgr	42,8 Kg	Vikt 110 dgr	42,6 Kg
Vikt 110 dgr (korr.)	113	Vikt 110 dgr (korr.)	101	Vikt 110 dgr (korr.)	111
Relativ vikt	114	Relativ vikt	103	Relativ vikt	113
Index	114	Index	103	Index	113
Mor	Dolly	Morfars mor	Morfars mor	Morfars mor	Morfars mor
IDnr	SE5260-2010-00035	IDnr	SE45572-2006-06607	IDnr	DK69504-2003-00091
Andel KT	100%	Andel KT	100%	Andel KT	100%
Födelsevikt	22	Födelsevikt	22	Födelsevikt	22
Vikt 110 dgr	39,0 Kg	Vikt 110 dgr	39,0 Kg	Vikt 110 dgr	39,0 Kg
Vikt 110 dgr (korr.)	118	Vikt 110 dgr (korr.)	118	Vikt 110 dgr (korr.)	118
Relativ vikt	116	Relativ vikt	118	Relativ vikt	118
Index	116	Index	118	Index	118
Antal prod år	2	Antal prod år	2	Antal prod år	2
Antal lamm	4	Antal lamm	5	Antal lamm	5
Morfars far	Morfars far	Morfars far	Morfars far	Morfars far	Morfars far
IDnr	DK69504-2005-00119	IDnr	DK69504-2005-00119	IDnr	DK69504-2003-00091
Andel KT	100%	Andel KT	100%	Andel KT	100%
Födelsevikt	22	Födelsevikt	22	Födelsevikt	22
Vikt 110 dgr	39,0 Kg	Vikt 110 dgr	39,0 Kg	Vikt 110 dgr	39,0 Kg
Vikt 110 dgr (korr.)	118	Vikt 110 dgr (korr.)	118	Vikt 110 dgr (korr.)	118
Relativ vikt	116	Relativ vikt	118	Relativ vikt	118
Index	116	Index	118	Index	118
Antal prod år	2	Antal prod år	2	Antal prod år	2
Antal lamm	4	Antal lamm	5	Antal lamm	5
Morfors far	Morfors far	Morfors far	Morfors far	Morfors far	Morfors far
IDnr	SE5260-2008-08117	IDnr	SE5260-2008-08117	IDnr	SE5260-2008-08117
Andel KT	100%	Andel KT	100%	Andel KT	100%
Födelsevikt	22	Födelsevikt	22	Födelsevikt	22
Vikt 110 dgr	39,0 Kg	Vikt 110 dgr	39,0 Kg	Vikt 110 dgr	39,0 Kg
Vikt 110 dgr (korr.)	118	Vikt 110 dgr (korr.)	118	Vikt 110 dgr (korr.)	118
Relativ vikt	116	Relativ vikt	118	Relativ vikt	118
Index	116	Index	118	Index	118
Antal prod år	2	Antal prod år	2	Antal prod år	2
Antal lamm	4	Antal lamm	5	Antal lamm	5

Riksbedömning	Frä	Benställning	Rygg	Kors	Lår	Typ	Scanning
Andel KT							
Födelsevikt							
Vikt 110 dgr							
Vikt 110 dgr (korr.)							
Relativ vikt							
Index							
Antal prod år							
Antal lamm							

Lammresultat	Ar	Kön	110d vikt	Rel vikt	Index	110d vikt	Rel vikt	Index	Far	Andel KT
Ar	12017	B	41,4	111	113	12018	B	39,6	105	111
Kön	11035	T	36,0	108	108	11991	T	39,6	105	111
110d vikt	41,4	42,6	41,5	108	108	39,6	40,9	40,9	105	111
Relativ vikt	111	113	108	108	108	105	111	111	105	111
Index	113	113	108	108	108	105	111	111	105	111

Uppfödare:
Carl Helander
Johannelund
521 55 FLOBY
0515-46117

Eitlamm Avel - Dessa djur ingår i Svenska Fårkontrollen



Riksbedömningsprotokoll

TEXEL

Datum: **2013-08-04** Ort, riksbedömning: **VAXTORP** Agare, namn: **Torgil Möller** Tele nr: **0707-83 31 50**

Adress: **Ysby Nygård, 312 94 LAHOLM**

Djurets kön: Bögge Täcka
 Födelse datum: **2012-03-27** Uppfödare: **2** Korrigerat vikt 110d: **41,9** kg
 Vikt vid riksbedömning: **86** kg

Ultraljudsmått: Ryggmuskel-djup: **37,3** mm Korrigerat: **14,6** mm
 Fettdjup: **3,8** mm Korrigerat: **-0,7** mm

Exteriör

Framdel	Bedömnings skala							Gränsvärde fält = optimal bedömning
	1	2	3	4	5	6	7	
bredd								
benställning								

Benställning

snäv									
tätträng									
veka									
rak									
hastträng									

Rygg

smal									
vikande									

Kors

smalt									
korrt									
sluttande									
spetsig									

Lår

tunna									
smala									
korsta									

Typ

finlemmad									
ej rastypiskt									

Anmärkningar

halshud									
svag behåring på huvudet									
små testiklar									
svarta fläckar									

Helhet ej rastypisk 1 2 3 4 5 6 7 rastypisk

Domare nr: 3 **Doppsign**

Domare nr: 3 **Doppsign**

Kommentarer: mycke harmonisk bagge

31



SE45572

HÄRSTAMNING: VIKING BAGGE

Utskriftsdatum: 2013-08-12
 Egitlammskod: 94PEY-7SUBS

Baggen: Födelsevikt: 5,0 Kg
 Vikt 110 dgr: 40,0 Kg
 Vikt 110 dgr (korr.): 41,9 Kg
 Relativ vikt: 112
 Lammindex: 108

Far	Farfar	Farfars far	Pennine Lovejoy	Farfars far	Pennine Jackpot
UK524814-2008-MAT0881	UK1-2005-RPP05224	UK1-2003-RPP03071	100%	UK1-2003-RPP03071	100%
Andel KT	Andel KT	Andel KT		Andel KT	
Född/Uppfödd	Född (1, 2, 3)	Född/Uppfödd	2	Född/Uppfödd	
Vikt 110 dgr	Index	Vikt 110 dgr	2	Vikt 110 dgr	
Vikt 110 dgr (korr.)	Index	Vikt 110 dgr (korr.)		Vikt 110 dgr (korr.)	
Relativ vikt	Index	Relativ vikt		Relativ vikt	
Index	Index	Index		Index	
Antal lamm	Antal lamm	Antal lamm		Antal lamm	
Antal prod år	Antal prod år	Antal prod år		Antal prod år	
Index	Index	Index		Index	
Antal lamm	Antal lamm	Antal lamm		Antal lamm	

Riksbedömning	Fria	Benställning	Rygg	Kors	Lår	Typ	Scanning
Andel KT	Andel KT	Andel KT	Andel KT	Andel KT	Andel KT	Andel KT	Andel KT
Född/Uppfödd	Född/Uppfödd	Född/Uppfödd	Född/Uppfödd	Född/Uppfödd	Född/Uppfödd	Född/Uppfödd	Född/Uppfödd
Vikt 110 dgr	Vikt 110 dgr	Vikt 110 dgr	Vikt 110 dgr	Vikt 110 dgr	Vikt 110 dgr	Vikt 110 dgr	Vikt 110 dgr
Vikt 110 dgr (korr.)	Vikt 110 dgr (korr.)	Vikt 110 dgr (korr.)	Vikt 110 dgr (korr.)	Vikt 110 dgr (korr.)	Vikt 110 dgr (korr.)	Vikt 110 dgr (korr.)	Vikt 110 dgr (korr.)
Relativ vikt	Relativ vikt	Relativ vikt	Relativ vikt	Relativ vikt	Relativ vikt	Relativ vikt	Relativ vikt
Index	Index	Index	Index	Index	Index	Index	Index
Antal lamm	Antal lamm	Antal lamm	Antal lamm	Antal lamm	Antal lamm	Antal lamm	Antal lamm
Antal prod år	Antal prod år	Antal prod år	Antal prod år	Antal prod år	Antal prod år	Antal prod år	Antal prod år
Index	Index	Index	Index	Index	Index	Index	Index
Antal lamm	Antal lamm	Antal lamm	Antal lamm	Antal lamm	Antal lamm	Antal lamm	Antal lamm

Lammindex	Antal KT	Antal lamm	Antal lamm	Antal lamm	Antal lamm	Antal lamm	Antal lamm	Antal lamm	Antal lamm
13	32	25%	1,3	1,4	1,4	1,4	1,4	1,4	1,4
12	32	19%	1,6	1,5	1,5	1,5	1,5	1,5	1,5
11	25	28%	1,7	1,7	1,7	1,7	1,7	1,7	1,7
10	23	0%	1,8	1,5	1,5	1,5	1,5	1,5	1,5

Ar	idNr	Könn	110d vikt	Rel vikt	Index	idNr	110d vikt	Rel vikt	Index	Far	Andel KT
13	13924	B	44,0	43,0	108	13925	T	36,0	38,7	SE45572-2012-12880	100%
12	12880	B	40,0	41,9	112	12881	T	37,0	42,4	108	108
11	11809	T	51,0	42,4	110	10801	B	41,0	43,5	108	108
10	10800	B	40,0	42,5	106	10802	B	41,0	43,5	108	108

Egitlamm Avel - Dessa djur ingår i Svenska Fårkontrollen

Uppfödare:
 Torgil Möller
 Ysby Nygård
 312 94 Laholm
 0430-44050



Riksbredömningsprotokoll

TEXEL

SE5260 Dnr: Riksbredömningsprotokoll
 Dnr: Riksbredömningsprotokoll
 Dnr: Riksbredömningsprotokoll
 Dnr: Riksbredömningsprotokoll

Djur-ID: 13042

HÄRSTAMNINGSEVIGS BEVIS TEXEL		Jurisdationsdatum: 2013-08-08 Eitlammskod: 93MEU-P3E2
BAGGEN		
JOHNSON		Födelsevikt
SE5260-2013-13042		Vikt 110 dgr. 48,0 Kg
100%		Vikt 110 dgr. (korr.) 50,5 Kg
2013-04-02		Relativ vikt
Födelsedatum		Lammindex
Född/Uppfödd		

FARFÄRS FAR			
Far	Valtra	Farfärs far	Nittman
SE4572-2012-12854	100%	SE50757-2010-10616	SE35103-2008-09057
IDnr	Andel KT	IDnr	Andel KT
2/2	Född (1, 2, 3)	3	100%
Vikt 110 dgr	Index	109	
47,0 Kg			
Vikt 110 dgr (korr.)			
47,0 Kg			
Relativ vikt			
127			
Index			
123			

Riksbredömningsprotokoll	Benställning	Rygg	Kors	Lår	Typ	Scanning (Vekty/Korr)
Fria	Bredd	Överfläta	Längd sidan	Bredd bak	Huvud	Muskel (mm)
24	2	5,0	1,5	1,4	1,4	

Lammindex					
Antal lam	Antal uppfödda lam	Antal lam i flock	Antal lam i 2 mån	Vikt i flock	Vikt i 2 mån
13	13	13	13	418	418

Lammskärning		Kors		Lår		Typ		Scanning (Vekty/Korr)	
År	Idnr	Kön	110d vikt	110d vikt	110d vikt	110d vikt	Index	Far	Andel KT
13	13042	B	48,0	50,5				SE4572-2012-12854	100%

Eitlamm Avel - Dessa djur ingår i Svenska Fårkontrollen

Uppfödare:
 Carl Helander
 Johannelund
 521 55 FLOBY
 0515-46117

32



Riksbredömningsprotokoll

TEXEL

SE5260 Dnr: Riksbredömningsprotokoll
 Dnr: Riksbredömningsprotokoll
 Dnr: Riksbredömningsprotokoll
 Dnr: Riksbredömningsprotokoll

Grolanda Johannelund, 521 55 FLOBY		Dnr: Riksbredömningsprotokoll 0708-85 77 38	
SE5260-2013-13042	100%	SE50757-2010-10616	SE35103-2008-09057
IDnr	Andel KT	IDnr	Andel KT
2/2	Född (1, 2, 3)	3	100%
Vikt 110 dgr	Index	109	
47,0 Kg			
Vikt 110 dgr (korr.)			
47,0 Kg			
Relativ vikt			
127			
Index			
123			

Riksbredömningsprotokoll	Benställning	Rygg	Kors	Lår	Typ	Scanning (Vekty/Korr)
Fria	Bredd	Överfläta	Längd sidan	Bredd bak	Huvud	Muskel (mm)
24	2	5,0	1,5	1,4	1,4	

Lammindex					
Antal lam	Antal uppfödda lam	Antal lam i flock	Antal lam i 2 mån	Vikt i flock	Vikt i 2 mån
13	13	13	13	418	418

Lammskärning		Kors		Lår		Typ		Scanning (Vekty/Korr)	
År	Idnr	Kön	110d vikt	110d vikt	110d vikt	110d vikt	Index	Far	Andel KT
13	13042	B	48,0	50,5				SE4572-2012-12854	100%

Anmärkingar:

breddspaltad klövar
 halvshud
 mjuk färg på ben
 svag benbärning på huvudet

Helhet: ej rastypisk 1 2 3 4 5 ⑥ 7 rastypisk

Kommentarer:

Donare nr: 2
 Donare nr: 4



Riksbedömningsprotokoll TEXEL

Datum: 2013-08-04
Ort, riksbedömning: VAXTORP
Agare, namn: Tony Abrahamsson
Tele nr: 0707-98 81 04

Adress: Hulebäckseröd, 266 98 HJÄNARP

Djurets kön: Täcka SE införd plats nr: 039296
Kulturstörlek: 1 Uppföd: 1 Öron nr: 13022
Född datum: 2013-03-22 Korv vikt 110 d: 42 g Vikt vid riksbedömning: 58 kg

Ryggmuskeldjup: 33,7 mm Korrigerat: 33,7 mm Muskeipoäng: 7,4 Moders ålder: ungäcka äldre täcka Djurets ålder: 135 dagar

Fettdjup: 3,2 mm Korrigerat: 3,2 mm Fettpoäng: 1,4

Exteriör

Grämarkerade fält = optimal bedömning						
1	2	3	4	5	6	7

Framdel

bredd	smal	X						bred
Benställning	snäv					X		vid
klövställning fram	tätträng		X					fävid
kotor fram	veka		X					stela
hasvinkel	veka		X					stela
benställning bak	fak		X					vinkelad
	hassträng		X					hjulbent

Rygg

bredd	smal					X		bred
överlinje	vikande				X			stram
Kors	smalt						X	brett
längd sidan	kort					X		långt
form sidan	sluttande					X		rakt
form ovanifrån	spetsig					X		rektangulär

Lår

bredd bak	smal					X		breda
bredd sidan	smala					X		breda
djup	korta				X			djupa
Typ	finlemmad			X				grovlemmad
skeletbyggnad	ej rastypiskt					X		rastypiskt

Anmärkningar

bredspaltad klövar	halshud							svag behåring på huvudet
ojämn rygg	små testiklar							krokiga framben, framifrån
lös bog	skeva klövar							krokiga framben, från sidan

Helhet

ej rastypisk	1	2	3	4	5	6	7	rastypisk
Kommentarer:	Domare nr: 1 (TM)							Domare sign: AC
	Domare nr: 6							Domare sign: AC



SE39296

Djur-ID: 13022

Utskriftsdatum: 2013-08-08
Eitlammkod: 9K7FR-9XB65

HARSTAMNINGSBEVIS TEXEL

BAGGEN

SE39296-2013-13022
100%
2013-03-22
1/1

Födelsevikt: 7,0 Kg
Vikt 110 dgr: 45,0 Kg
Relativ vikt: 41,7 Kg
Lammindex

Far	BOND	SE4572-2010-10787	100%	Farfar	DURSEAN	SE4572-2008-08701	100%
IDnr	222	29,0 Kg	Föd (1, 2, 3)	Andel KT	Andel KT	100%	
Född/Uppföd	45,0 Kg	36,6 Kg		Farfars mor	DK16145-2002-00889	100%	
Vikt 110 dgr	43,0 Kg	102		IDnr	110		
Vikt 110 dgr (kor.)		107		Andel KT	Andel KT		
Relativ vikt		108		Farmors far	BRISAN	SE4572-2007-07671	100%
Index				IDnr	1	100%	
Mor	MORROR	SE39296-2011-11010	100%	Farmors mor	SE4572-2007-07669	100%	
IDnr	2	29,0 Kg	Föd (1, 2, 3)	IDnr	85	100%	
Andel KT	2	36,6 Kg		Andel KT	5		
Född/Uppföd	102	103		Morfars far	FRANK	SE39296-2007-07065	100%
Vikt 110 dgr	102	103		Andel KT	2	100%	
Relativ vikt	103	103		Morfars mor	SE39296-2004-4060	100%	
Index	2	2		IDnr	91	100%	
Andel lamm				Andel KT	2	100%	
Andel lamm				IDnr	96	100%	
				Andel KT	6		
				Andel lamm	10		

Riksbedömning	Fria	Benställning	Rygg	Kors	Lår	Typ	Scanning (Vekt/kg)
Andel KT	Andel lamm	Andel lamm	Andel lamm	Andel lamm	Andel lamm	Andel lamm	Andel lamm
Andel lamm	Andel lamm	Andel lamm	Andel lamm	Andel lamm	Andel lamm	Andel lamm	Andel lamm
Andel lamm	Andel lamm	Andel lamm	Andel lamm	Andel lamm	Andel lamm	Andel lamm	Andel lamm
Andel lamm	Andel lamm	Andel lamm	Andel lamm	Andel lamm	Andel lamm	Andel lamm	Andel lamm
Andel lamm	Andel lamm	Andel lamm	Andel lamm	Andel lamm	Andel lamm	Andel lamm	Andel lamm
Andel lamm	Andel lamm	Andel lamm	Andel lamm	Andel lamm	Andel lamm	Andel lamm	Andel lamm

Ar	13	18	12	11
Lammresultat	Ar	Lamm	Lamm	Lamm
Ar	13	18	12	11
Fokuset	Ar	Lamm	Lamm	Lamm
Ar	13	18	12	11
Fokuset	Ar	Lamm	Lamm	Lamm
Ar	13	18	12	11
Fokuset	Ar	Lamm	Lamm	Lamm

Ar	13	12	11
Köns och avkomor	Köns	Köns	Köns
Ar	13	12	11
Köns och avkomor	Köns	Köns	Köns
Ar	13	12	11
Köns och avkomor	Köns	Köns	Köns
Ar	13	12	11
Köns och avkomor	Köns	Köns	Köns

Uppfödare:
Kristina Abrahamsson
Hulebäckserödsbacken 94
26698 Hjärnarp
0431-45 46 78

Eitlamm Avel - Dessa djur ingår i Svenska Fårkontrollen

33



Riksbedömningsprotokoll TEXEL

Datum 2013-08-04	Ort, riksbedömning VAXTORP	Agare, namn Torgil Möller	Tele nr 0707-83 31 50
Adress Ysby Nygård, 312 94 LAHOLM			
Djurets kön <input checked="" type="checkbox"/> Bägge	SE intords plats nr 45572	Öron nr 13924	Namn
Född datum 2013-03-20	Uppfödd 2	Kör vikt 110d 43 kg	Relativ vikt 110 d Vikt vid riksbedömning
Ultra- ljudsmått	Ryggmuskel- djup 33,8 mm	Körgerat 33,8 mm	Muskelpoäng 7,6
	Feltdjup 2,7 mm	Körgerat 3,4 mm	Feltpoäng 2,8
		Moderns ålder ungstaka äldre tjäta <input type="checkbox"/>	Djurets ålder 51 dagar
			136 dagar
			Kommentar

Exteriör	Bedömningskala							Grämarkerade fäll = optimal bedömning
	1	2	3	4	5	6	7	
Framdel bredd		smal					X	bred

Benställning fram	snäv						X	vid
Klövsättning fram	tåtrång			X				tåvid
kotor fram	veka		X					stela
kotor bak	veka		X					stela
hasvinkel	rak		X					vinklad
benställning bak	hasstrång		X					hjulbent

Rygg bredd	smal					X		bred
överflinje	vikande		X					stram
Kors bredd	smal					X		brett
lång sidan	kort			X				långt
form sidan	sluttande		X					rakt
form ovanifrån	spetsig		X					rektangulär

Lår bredd bak	tunna				X			bredda
bredd sidan	smala			X				bredda
djup	korta				X			djupa
Typ	finlemmad		X					grovlemmad
skelletbyggnad huvud	ej rastypiskt					X		rastypiskt

Anmärkingar	halshud	mörk färg på ben	svag behåring på huvudet
bredspaltad klövar	små testiklar	ljus mule	krokiga framben, framifrån
ojämn rygg	lös bog	svarta fläckar	krokiga framben, från sidan
Helhet	ej rastypisk	1 2 3 4 5	7 rastypisk

Kommentarer:
mycket harmonisk bagge

Domare nr:	3
Domare nr:	5

34

SE45572



HÄRSTAMNINGSBREVIS
BAGGE

Baggen
IDnr
Födelsedatum
Född/Uppfödd

YING
SE45572-2013-13924
100%
2013-03-20
2/2

Födelsevikt
Vikt 110 dgr.
Relativ vikt
Lammindex

4,5 Kg
44,0 Kg
43,0 Kg

Far	VINCENT SE45572-2012-12886 100%	Farfars far	Stoneygate Platoo UK524814-2009-MA10891 100%	Farfars farfar	Pennine Lovejoy UK1-2005-RPP05224 100%
IDnr	2/2	IDnr	2	IDnr	100%
Född/Uppfödd	35,0 Kg	Född (1, 2, 3)	Index	Farmors mor	Bridgestone UK1-2004-JTW-H06 100%
Vikt 110 dgr	39,7 Kg	Index	Index	Farmors far	100%
Vikt 110 dgr (korr.)	105	Farmor	SE45572-2010-10772 100%	SE45572-2005-5535 100%	
Relativ vikt	103	IDnr	2	IDnr	100%
Index	4	Född (1, 2, 3)	Index	Farmor's mor	SE45572-2006-06629 100%
	7	Anl prod år	2	Anl prod år	100%
	4	Anl lamm	4	Anl lamm	100%
	111	Morfars far	Morfars far	Morfars far	Banko DK16145-2002-00854 100%
	105	IDnr	2	IDnr	100%
	105	Född (1, 2, 3)	Index	Farmor's mor	SE45572-2003-2262 100%
	11	Index	Index	Mormors far	100%
	7	Anl prod år	Anl prod år	IDnr	DK94863-1998-00352 100%
	4	Anl lamm	Anl lamm	IDnr	100%

Riksbedömning	Fra m	Benställning	Rygg	Kors	Lår	Typ	Scanning (Vertikal/Korr)
		Benställd fram	Bredd	Överflinje	Bredd	Ull huvud	Muskel (mm)
		Kotor fram	Hasvinkel	Bredd	Bredd	Huvud	Fett (mm)
		Kotor bak	Bak	Bredd	Bredd	Skalletbyggnad	
		Benställd bak		Bredd	Bredd	Ull	
		Benställd fram		Bredd	Bredd	Skalletbyggnad	
		Benställd bak		Bredd	Bredd	Ull	
		Benställd fram		Bredd	Bredd	Skalletbyggnad	
		Benställd bak		Bredd	Bredd	Ull	

Lammresultat	Antal lamm	Andel lamm	Lamm fleck	Lamm fleck	Lamm fleck	Vikt 110d	Vikt 110d	Andel KT
	Ar	Ar	Ar	Ar	Ar	Ar	Ar	Ar
	13	32	25%	1,5	1,4	38,1	38,1	100%
	12	32	19%	1,6	1,5	36,0	36,0	100%
	11	25	24%	1,7	1,7	39,2	39,2	100%
	10	23	0%	1,8	1,5	40,7	40,7	100%

Resultat baseringen avser djur inom rasen

Ar	IDnr	Kön	110d vikt	Rel vikt	Index	IDnr	Kön	110d vikt	Rel vikt	Index	Far	Andel KT
13	13924	B	44,0	43,0	1,08	13925	T	36,0	35,7	1,08	SE45572-2012-12886	100%
12	12880	B	40,0	41,9	1,12	12881	T	37,0	42,4	1,13	UK524814-2009-MA10891	100%
11	11809	B	51,0	42,4	1,10	103	T	41,0	43,5	1,08	SE45572-2009-09587	100%
10	10800	B	40,0	42,5	1,06	107	B	41,0	43,5	1,08	SE45572-2009-09734	100%

Eitlamm Avel - Dessa djur ingår i Svenska Färkontrollen

Uppfödare:
Torgil Möller
Ysby Nygård
312 94 Laholm
0430-44050



Riksbedömningsprotokoll TEXEL

Datum: 2013-08-17
Ort, riksbedömning: LINKÖPING
Ägare, namn: Anita Birgersson
Tele nr: 0702-97 71 27

Adress: Bjurvik Stjäreberg, 539 97 BLANKAHOLM
Djurets kön: Baggie
SE införd plats nr: 01369
Namn: Anita Birgersson
Föd datum: 2013-04-07
Uppföd: 2
Korr vikt 110d: 40,1
Relativ vikt 110 d: 47 kg
Ryggmuskel-djup: 35,0 mm
Korrigerat: 35,0 mm
Muskelpoäng: 10,0
Djurets ålder: 132 dagar
Fettdjup: 2,9 mm
Korrigerat: 2,9 mm
Fettpoäng: -0,7

Bedömningskala

	1	2	3	4	5	6	7
Exteriör							
Framdelbredd							
Benställning							
Kors							
Ryg							
Lä							

Gränsvärde följt = optimal bedömning

Exteriör

Framdelbredd: smal

Benställning

benställning fram: snäv

klövställning fram: tätträng

kotor fram: veka

kotor bak: veka

hasvinkel: rak

benställning bak: hasträng

Ryg

bredd: smal

överlänje: vikande

Kors

bredd: smalt

längd sidan: kort

form sidan: sluttande

form ovanifrån: spetsig

Lä

bredd bak: tunn

bredd sidan: smala

djup: korta

Typ

skelletbyggnad: finlemmad

huvud: ej rastypiskt

Anmärkingar

bredspaltad klövar: halshud

öjämna rygg: små testiklar

lös bog: skeva klövar

Helhet ej rastypisk 1 2 3 4 5 6 7 rastypisk

svag behåring på huvudet

krokiga framben, framifrån

krokiga framben, från sidan

Domare nr. 1 2 3 4 5 6 7

Domare namn: Anita Birgersson



Utskriftsdatum: 2013-08-01
Eitlammskod: 93KT7-HAPYS

HÄRSTAMNINGSBÆVIS TEXEL BAGGE

Baggen
IDnr: SE44620-2013-01369
Födelsevikt: 5,0 Kg
Vikt 110 dgr.: 36,0 Kg
Relativ vikt: 40,1 Kg
Lammindex: 3/2

Ammedalens Killmanfarfar
IDnr: SE59875-2012-12674
Andel KT: 100%
Föd/Uppföd: 2/2
Vikt 110 dgr: 40,0 Kg
Relativ vikt: 41,6 Kg
Index: 126

Farfars far
IDnr: SE59875-2006-06176
Andel KT: 100%
Föd (1, 2, 3): 99
Index: 5
Antal prod år: 9

Farfars mor
IDnr: SE59875-2003-3063
Andel KT: 100%

Farmors far
IDnr: SE59875-2001-00602
Andel KT: 100%

Morfars far
IDnr: SE35103-2010-10020
Andel KT: 100%
Föd (1, 2, 3): 130
Index: 3

Morfars mor
IDnr: SE35103-2004-4048
Andel KT: 100%

Mormors far
IDnr: SE1325-2003-3016
Andel KT: 100%

Mormors mor
IDnr: SE44620-2002-2051
Andel KT: 100%

Benställning

Fra: bred

Ben: bred

Hasvinkel: bred

Kors: bred

Ryg: bred

Lä: bred

Skalletbyggnad

Skalletbyggnad: finlemmad

Huvud: ej rastypiskt

Helhet

Helhet: ej rastypisk

Domare nr. 1 2 3 4 5 6 7

Domare namn: Anita Birgersson

35

Uppfödare: Anita Birgersson
Bjurvik Stjäreberg
53091 Hjärted
0490-70015

0490-70015

Eitlamm Avel - Dessa djur ingår i Svenska Fårkontrollen

Riksbedömningsprotokoll

TEXEL



Datum: 2013-08-17
 Dnr. insbedömning: LINKÖPING
 Ågare namn: Carl Helander
 Access: Grolanda Johannelund, 521 55 FLOBY
 Dnr. 0708-85 77 38

Djurs köns	SE 5260	Dnr. 13007	Namn	
X) Bagg	5260	13007	Carl Helander	
Föd datum	2013-03-08	41,7	Relativ vikt 110 g	Vikt vid insbedömning
Kör storlek	2	41,7	10,6	52
Ryggmuskeldjup	35,3	35,3	Muskelskala	162
Fettjup	2,4	2,4	Fettsocker	-4,2

Exteriör

Framdel	Bedömningskala						
öregg	1	2	3	4	5	6	7
öregg							
öregg							

Benställning

benställning fram											
knövtalning fram											
kolor fram											
kolor bak											
håsvinkel											
benställning bak											

Rygg

bredd											
överlinje											
Kors											
bredd											
ängd sidan											
form sidan											
form ovanifrån											

Lår

bredd bak											
bredd sidan											
djup											
Typ											
sk. eftergrad											
huvud											

Anmärkingar

bredspaltad klövar											
öjmr. rygg											
öb bog											
Helhet											

Kommentarer:

Donare nr:	2	Donare sign
Donare nr:	4	Donare sign

36

SE5260
 Diur-ID: 13007
 Utskriftsdatum: 2013-08-08
 Eitlammskod: 93MEA7AQ34

HÅRSTAMNINGSBEVIS TEXEL BAGGE	Baggen	JOE	Födesevikt	Nittman
IDnr	SE5260-2013-13007	SE5260-2013-13007	Vikt 110 dgr.	SE35103-2009-09057
Andel KT	100%	100%	44,6 Kg	100%
Födelsedatum	2013-03-08	2013-03-08	Relativ vikt	SE4572-2009-09729
Född/Uppfödd	2/2	2/2	Lammindex	100%

WILLIAM	Valtra	Farfars far	Nittman
SE4572-2012-12854	SE4572-2011-11840	Andel KT	SE35103-2009-09057
100%	100%	Andel KT	100%
2/2	1	Farfars mor	SE4572-2009-09729
51,0 Kg	94	Andel KT	100%
47,0 Kg	127	Farfars far	Erik
127	123	IDnr	DK94863-2004-00680
123	108	Andel KT	100%
	5	Farfars mor	SE4572-2005-5559
	7	Andel KT	100%

Paula	Morfars far	Kåphults Fox
SE5260-2010-00026	SE5260-2006-06023	SE4572-2005-5523
100%	100%	ASTA
2/2	2	SE5260-2003-3065
36,0 Kg	122	Andel KT
38,4 Kg		100%
105		SE66185-2008-08041
103		SE4572-2005-00118
3		Andel KT
4		100%

Benställning	Rygg	Kors	Lår	Typ	Scanning
Benställning bak	Bredd	Form sidan	Bredd bak	Ull	Verklighets
Kolor bak	Bredd	Langd sidan	Form sidan	Sketyltyg	Muskel
Kolor fram	Bredd	Form sidan	Form sidan	Djup	Fett (mm)
Kvavstäm	Bredd	Överkyr	Överkyr	Sketyltyg	
Andel KT	Andel KT	Andel KT	Andel KT	Sketyltyg	
100%	100%	100%	100%	Sketyltyg	
100%	100%	100%	100%	Sketyltyg	
100%	100%	100%	100%	Sketyltyg	



Riksbedömningsprotokoll TEXEL

Datum	2013-08-17	Ort, riksbedömning	LINKÖPING	Ägare, namn	Anita Birgersson	Tele nr	0702-97 71 27	
Adress	Bjurvik Sjärneberg, 539 97 BLANKAHOLM							
Djurets kön	<input checked="" type="checkbox"/> Bägge	SE intygsplats nr	01372	Namn				
Föddatum	2013-04-10	Uppföd	1	Korr vikt 110d	45,3	Relativ vikt 110 d	Vikt vid riksbedömning	
Ryggmuskel-djup	29,7	Korrigerat	29,7	Muskelpöång	-0,6	Moderns ålder	Djurets ålder	
Fettdjup	2,1	Korrigerat	2,1	Fettpöång	-6,3	ungdjur <input checked="" type="checkbox"/>	äldre tacka <input type="checkbox"/>	
		Kommentar						

Ultra-ljudsmått							47 kg	129 dagar
------------------------	--	--	--	--	--	--	-------	-----------

Exteriör	Bedömningsskala							Gärmarkerade får = optimal bedömning
	1	2	3	4	5	6	7	
Framdel								
bredd	smal					X		bred
Benställning								
benställning fram	snäv				X			vid
klövställning fram	tårång		X					låvid
kötter fram	veka	X						steila
kötter bak	veka	X						stela
hasvinkel	rak	X						vinklad
benställning bak	hasvinkel	X						hjulbent

Rygg								
bredd	smal				X			bred
övertillje	vikande		X					stram
Kors								
bredd	smal				X			brett
längd sidan	kort			X				långt
form sidan	sluttande			X				rakt
form ovanifrån	spetsig			X				rektangulär

Lår								
bredd bak	tunna				X			breda
bredd sidan	smala				X			breda
djup	korta			X				djupa
Typ								
skelettbyggnad	finlemmad		X					grovlemmad
huvud	ej rastypiskt					X		rastypiskt

Anmärkingar								
bredspaltad klövar	halshud	mörk färg på ben	svag behåring på huvudet					
ojämna ryggen	små testiklar	ljus mule	krokiga framben, framifrån					
lösa bog	skeva klövar	svarta fläckar	krokiga framben, från sidan					

Helhet	ej rastypisk	1	2	3	4	5	6	7	rastypisk
Kommentarer:									
Domare nr:	1	Domare sign:							
Nömrare nr:	6	Domare sign:							

130827

38

SE44620



HARSTAMNINGSBÆVIS TEXEL
BAGGE

Djur-ID: 01372
Utskriftsdatum: 2013-07-30
Eitlammkod: 93KPH-92XRT

Får	Amnedalets Klimat	Farfars far	Panikhe Loveloy
IDnr	SE59875-2012-12874	IDnr	UK1-2005-PP06224
Andel KT	100%	Andel KT	100%
Föd/Uppföd	2/2	Farfars mor	Bridgestone
Vikt 110 dgr	40,0 Kg	IDnr	UK1-2004-JTW-H06
Vikt 110 dgr (korr.)	41,6 Kg	Andel KT	100%
Relativ vikt	128	Farfars far	fan
Index	128	IDnr	DK84863-2001-06602
		Andel KT	100%
		Farfars mor	SE59875-2003-3053
		IDnr	
		Andel KT	100%
		Andel lam	9
		Morfars far	Nittman
		IDnr	SE35103-2010-10020
		Andel KT	100%
		Föd/Uppföd	3/3
		Vikt 110 dgr	40,0 Kg
		Vikt 110 dgr (korr.)	42,9 Kg
		Relativ vikt	87
		Index	87
		Antal prod år	1
		Antal lam	1

Riks- bedömning	Fra	Benställning	Rygg	Kors	Lår	Typ	Skanning (Vertikal/Vert)
	fm	Bredd Övertillje Kolor bak Kolor fram Kvartall Bensvinkel Kvartall Kolor bak Bensvinkel Bredd	Bredd Övertillje Kvartall Kolor bak Kolor fram Kvartall Bensvinkel Bredd	Bredd Längd Form Sidn Form Längd Form Sidn Bredd	Bredd Längd Form Sidn Bredd Form Längd Form Sidn Bredd	Ull Huvud Huvud Skelett Djup Djup Bredd Bredd	HELHET Muskel Fet (mm)

Leaningstopp	Ull	Med	Leaningstopp	Lamm	Andel	Andel	Andel	Vikt
	Ar	hjul	Ar	hjul	hjul	hjul	hjul	hjul
	13	13	24	23	0	13	35	23%
	0	0	4,5	4,5	1,9	1,8	1,8	38,3
			37,9	37,9	1,8	1,8	1,8	44,0
					1,8	1,8	1,8	42,4
					1,9	1,9	1,9	42,5

(Resultat bestämt av svar från rasen)

Ar	IDnr	110d vikt	110d vikt (korr.)	Index	110d vikt	Index	Far	Andel
								KT
	13	01372	B	42,0	45,3		SE59875-2012-12874	100%

Eitlamm Avel - Dessa djur ingår i Svenska Fårkontrollen

Uppfödare:
Anita Birgersson
Bjurvik Sjärneberg
59091 Hjörten
0490-70015



Riksbedömningsprotokoll

TEXEL

Datum 2013-08-04 Ort, riksbedömning VÄXTORP Agare, namn Karin och Jan-Olof Petersson

Adress Råstorp 2, 363 35 TOLG

Djurets kön SE nr/produkt nr 093071 Öron nr 13201

Föd datum 2013-03-02 Uppföd 1 Korrigert vikt 110 d 33,6 kg Relativ vikt 110 d Vikt vid riksbedömning

Ryggmuskeldjup 35,1 mm Konigerat 35,1 mm Muskelpoäng 10,2 kg Moders ålder Djurets ålder 155 dagar

Feltdjup 3 mm Konigerat 2,1 mm Fettpoäng -6,3 Kommentar

Framdel smal bred

Exteriör

Bedömningsskala	Gräsmarkerade fel = optimal bedömning						
	1	2	3	4	5	6	7
Framdel							
bredd						X	bred

Benställning

benställning fram snäv vid
klövställning fram tårång låvid
kolor fram veka steja
kolor bak veka steja
hasvinkel rak vinklad
benställning bak hastrång hjulbent

Rygg

bredd smal bred
överlinje vikande stram

Kors

bredd smalt bredt
längd sidan kort långt
form sidan sluttande rakt
form ovanifrån spetsig rektangulär

Lår

bredd bak tunn breda
bredd sidan smala breda
djup korta djupa

Typ

skeletbyggnad finlemmad grovlemmad
huvud ej rastypiskt rastypiskt

Anmärkingar

bredspaltad klövar halshud svag behåring på huvudet
ojämn rygg små testiklar krokiga framben, framifrån
lös bog skeva klövar svarta fläckar krokiga framben, från sidan

Helhet ej rastypisk 1 2 3 4 5 6 7 rastypisk

Kommentarer: Domare nr: 1 TM
Domare nr: 6 AC

39

SE93071 Djur-ID: 13201

HÄRSTAMNINGSBEVIS TEXEL BAGGE Råstors-Edgar SE93071-2013-13201 Födelsevikt 6,0 Kg Vikt 110 dgr. 38,0 Kg Relativ vikt 33,6 Kg Lamminde

Far Vang-Boy DK84855-2005-00615 100% Farfars far Aros DK84855-2002-00522 100% Banko DK16145-2002-00854 100% Andel KT Andel KT 100% Andel KT 100% Född/Uppföd Född (1, 2, 3) Farfars mor DK84855-2000-00387 100% Andel KT Andel KT 100% Farfars far Alfå DK40011-1999-00913 100% Andel KT Andel KT 100% Född (1, 2, 3) Farfars mor DK84855-1998-00237 100% Andel KT Andel KT 100% Antal prod år Morfar John SE93071-2011-11112 100% Morfars far DK61569-2005-00779 100% Morfars mor DK61569-2004-00723 100% Andel KT Andel KT 100% Född/Uppföd Född (1, 2, 3) Morfars mor SE93071-2009-09683 100% Morfars far SE45572-2008-06618 100% Andel KT Andel KT 100% Född (1, 2, 3) 2 97 4 4 Antal prod år Andel lamm 104 100% Andel lamm

Riksbedömning	Fra	Benställning	Rygg	Kors	Lår	Typ	Scanning (Vertikal/Korr)
Baggen	Bredd	Benstältn bak	Bredd	Bredd	Bredd	Ull huvud	Fell (mm)
Far	Kolor fram	Kolor bak	Överlinje	Form sidan	Form sidan	Huvud	Muskel (mm)
Farfar	Kolvstäm	Kolor bak	Hasvinkel	Form sidan	Bredd bak	Skeletbyggnad	Ull huvud
Morfars	Benstäm	Kolor fram	Hasvinkel	Form sidan	Form sidan	Ull huvud	Ull huvud

Lammstatistik	Lammstatistik				Lammstatistik				Lammstatistik				
Ar	Ar	Ar	Ar	Ar	Ar	Ar	Ar	Ar	Ar	Ar	Ar	Ar	Ar
13	16	15	1	4,4	32,8	13	58	0%	1,7	1,5	34,7	110d	100%
12	22	20	1	4,3	35,7	12	51	2%	1,6	1,5	37,3	2 mån	100%
11	34	29	5	4,5	36,4	11	54	0%	1,7	1,5	36,7	2 mån	100%
10	38	36	1	4,4	35,9	10	66	36%	1,6	1,5	35,5	2 mån	100%

Uppfödare: Karin och Jan-Olof Petersson Råstorp 2 36335 Tolg 0470-94534

Eitlamm Avel - Dessa djur ingår i Svenska Fårkontrollen

130627

Riksbedömningsprotokoll

TEXEL



Datum 2013-08-17		Ort, riksbedömning LINKÖPING		Ägare, namn Asa Thunell		Tele nr 0731-82 74 85																																																																																																																																																																																																																																																																																																									
Adress Skalltorp Ryttersberg, 641 91 KATRINEHOLM																																																																																																																																																																																																																																																																																																															
Djurets kön <input checked="" type="checkbox"/> Baggie <input type="checkbox"/> Täcka	SE nr/brednings nr 68260	Öron nr 13178	Namn																																																																																																																																																																																																																																																																																																												
Född datum 2013-03-17	Uppfödd	Korr vikt 110d	Relativ vikt 110 d	Vikt vid riksbedömning		51 kg																																																																																																																																																																																																																																																																																																									
Ryggmuskeldjup	Okorrigerat	Korrigerat	Muskelpång	Moderns ålder	ungacka	äldre tjäcka	Djurets ålder																																																																																																																																																																																																																																																																																																								
Fettdjup	Okorrigerat	Korrigerat	Fettpoäng	okorrigerat	okorrigerat	okorrigerat	153 dagar																																																																																																																																																																																																																																																																																																								
<table border="1"> <tr> <th colspan="8">Bedömningskala</th> </tr> <tr> <td></td> <td>1</td> <td>2</td> <td>3</td> <td>4</td> <td>5</td> <td>6</td> <td>7</td> </tr> <tr> <td>Exteriör</td> <td></td> <td></td> <td></td> <td></td> <td></td> <td></td> <td></td> </tr> <tr> <td>Framdel</td> <td></td> <td></td> <td></td> <td></td> <td></td> <td></td> <td></td> </tr> <tr> <td>bredd</td> <td>smal</td> <td></td> <td></td> <td></td> <td></td> <td></td> <td>bred</td> </tr> <tr> <td>Benställning</td> <td></td> <td></td> <td></td> <td></td> <td></td> <td></td> <td></td> </tr> <tr> <td>benställning fram</td> <td>snäv</td> <td></td> <td></td> <td></td> <td>X</td> <td></td> <td>vid</td> </tr> <tr> <td>klövställning fram</td> <td>tätträng</td> <td></td> <td></td> <td></td> <td>X</td> <td></td> <td>tåvid</td> </tr> <tr> <td>kotor fram</td> <td>veka</td> <td></td> <td></td> <td>X</td> <td></td> <td></td> <td>stela</td> </tr> <tr> <td>hasvinkel</td> <td>kotor bak</td> <td></td> <td></td> <td>X</td> <td></td> <td></td> <td>stela</td> </tr> <tr> <td>benställning bak</td> <td>rak</td> <td></td> <td></td> <td>X</td> <td></td> <td></td> <td>vinklad</td> </tr> <tr> <td></td> <td>hassträng</td> <td></td> <td></td> <td>X</td> <td></td> <td></td> <td>hjulbent</td> </tr> <tr> <td>Rygg</td> <td></td> <td></td> <td></td> <td></td> <td></td> <td></td> <td></td> </tr> <tr> <td>bredd</td> <td>smal</td> <td></td> <td></td> <td></td> <td></td> <td>X</td> <td>bred</td> </tr> <tr> <td>överlinje</td> <td>vikande</td> <td></td> <td></td> <td></td> <td></td> <td></td> <td>stram</td> </tr> <tr> <td>Kors</td> <td></td> <td></td> <td></td> <td></td> <td></td> <td></td> <td></td> </tr> <tr> <td>bredd</td> <td>smal</td> <td></td> <td></td> <td></td> <td></td> <td>X</td> <td>brett</td> </tr> <tr> <td>längd sidan</td> <td>kort</td> <td></td> <td></td> <td></td> <td>X</td> <td></td> <td>långt</td> </tr> <tr> <td>form sidan</td> <td>sluttande</td> <td></td> <td></td> <td></td> <td>X</td> <td></td> <td>rakt</td> </tr> <tr> <td>form ovanifrån</td> <td>spetsig</td> <td></td> <td></td> <td></td> <td>X</td> <td></td> <td>rektangulär</td> </tr> <tr> <td>Lår</td> <td></td> <td></td> <td></td> <td></td> <td></td> <td></td> <td></td> </tr> <tr> <td>bredd bak</td> <td>tunna</td> <td></td> <td></td> <td></td> <td></td> <td>X</td> <td>bredda</td> </tr> <tr> <td>bredd sidan</td> <td>smala</td> <td></td> <td></td> <td></td> <td></td> <td>X</td> <td>bredda</td> </tr> <tr> <td>djup</td> <td>korta</td> <td></td> <td></td> <td></td> <td></td> <td>X</td> <td>djupa</td> </tr> <tr> <td>Typ</td> <td></td> <td></td> <td></td> <td></td> <td></td> <td></td> <td></td> </tr> <tr> <td>skelettbyggnad</td> <td>finlemmad</td> <td></td> <td></td> <td></td> <td>X</td> <td></td> <td>grovlemmad</td> </tr> <tr> <td>huvud</td> <td>ej rastypiskt</td> <td></td> <td></td> <td></td> <td></td> <td>X</td> <td>rastypiskt</td> </tr> <tr> <td colspan="8">Anmärkningar</td> </tr> <tr> <td>bredspaltad klövar</td> <td>halshud</td> <td></td> <td></td> <td></td> <td></td> <td></td> <td>svag behåring på huvudet</td> </tr> <tr> <td>ojämn rygg</td> <td>små testiklar</td> <td></td> <td></td> <td></td> <td></td> <td></td> <td>krokiga framben, framifrån</td> </tr> <tr> <td>lös bog</td> <td>skeva klövar</td> <td></td> <td></td> <td></td> <td></td> <td></td> <td>krokiga framben, från sidan</td> </tr> <tr> <td>Helhet</td> <td>ej rastypisk</td> <td>1</td> <td>2</td> <td>3</td> <td>4</td> <td>5</td> <td>6</td> </tr> <tr> <td>7</td> <td>8</td> <td>9</td> <td>10</td> <td>11</td> <td>12</td> <td>13</td> <td>14</td> </tr> <tr> <td colspan="8">Kommentarer:</td> </tr> <tr> <td colspan="8">5: pga tävldhet</td> </tr> <tr> <td colspan="8">Domare nr: 1</td> </tr> <tr> <td colspan="8">Domare nr: 6</td> </tr> </table>								Bedömningskala									1	2	3	4	5	6	7	Exteriör								Framdel								bredd	smal						bred	Benställning								benställning fram	snäv				X		vid	klövställning fram	tätträng				X		tåvid	kotor fram	veka			X			stela	hasvinkel	kotor bak			X			stela	benställning bak	rak			X			vinklad		hassträng			X			hjulbent	Rygg								bredd	smal					X	bred	överlinje	vikande						stram	Kors								bredd	smal					X	brett	längd sidan	kort				X		långt	form sidan	sluttande				X		rakt	form ovanifrån	spetsig				X		rektangulär	Lår								bredd bak	tunna					X	bredda	bredd sidan	smala					X	bredda	djup	korta					X	djupa	Typ								skelettbyggnad	finlemmad				X		grovlemmad	huvud	ej rastypiskt					X	rastypiskt	Anmärkningar								bredspaltad klövar	halshud						svag behåring på huvudet	ojämn rygg	små testiklar						krokiga framben, framifrån	lös bog	skeva klövar						krokiga framben, från sidan	Helhet	ej rastypisk	1	2	3	4	5	6	7	8	9	10	11	12	13	14	Kommentarer:								5: pga tävldhet								Domare nr: 1								Domare nr: 6							
Bedömningskala																																																																																																																																																																																																																																																																																																															
	1	2	3	4	5	6	7																																																																																																																																																																																																																																																																																																								
Exteriör																																																																																																																																																																																																																																																																																																															
Framdel																																																																																																																																																																																																																																																																																																															
bredd	smal						bred																																																																																																																																																																																																																																																																																																								
Benställning																																																																																																																																																																																																																																																																																																															
benställning fram	snäv				X		vid																																																																																																																																																																																																																																																																																																								
klövställning fram	tätträng				X		tåvid																																																																																																																																																																																																																																																																																																								
kotor fram	veka			X			stela																																																																																																																																																																																																																																																																																																								
hasvinkel	kotor bak			X			stela																																																																																																																																																																																																																																																																																																								
benställning bak	rak			X			vinklad																																																																																																																																																																																																																																																																																																								
	hassträng			X			hjulbent																																																																																																																																																																																																																																																																																																								
Rygg																																																																																																																																																																																																																																																																																																															
bredd	smal					X	bred																																																																																																																																																																																																																																																																																																								
överlinje	vikande						stram																																																																																																																																																																																																																																																																																																								
Kors																																																																																																																																																																																																																																																																																																															
bredd	smal					X	brett																																																																																																																																																																																																																																																																																																								
längd sidan	kort				X		långt																																																																																																																																																																																																																																																																																																								
form sidan	sluttande				X		rakt																																																																																																																																																																																																																																																																																																								
form ovanifrån	spetsig				X		rektangulär																																																																																																																																																																																																																																																																																																								
Lår																																																																																																																																																																																																																																																																																																															
bredd bak	tunna					X	bredda																																																																																																																																																																																																																																																																																																								
bredd sidan	smala					X	bredda																																																																																																																																																																																																																																																																																																								
djup	korta					X	djupa																																																																																																																																																																																																																																																																																																								
Typ																																																																																																																																																																																																																																																																																																															
skelettbyggnad	finlemmad				X		grovlemmad																																																																																																																																																																																																																																																																																																								
huvud	ej rastypiskt					X	rastypiskt																																																																																																																																																																																																																																																																																																								
Anmärkningar																																																																																																																																																																																																																																																																																																															
bredspaltad klövar	halshud						svag behåring på huvudet																																																																																																																																																																																																																																																																																																								
ojämn rygg	små testiklar						krokiga framben, framifrån																																																																																																																																																																																																																																																																																																								
lös bog	skeva klövar						krokiga framben, från sidan																																																																																																																																																																																																																																																																																																								
Helhet	ej rastypisk	1	2	3	4	5	6																																																																																																																																																																																																																																																																																																								
7	8	9	10	11	12	13	14																																																																																																																																																																																																																																																																																																								
Kommentarer:																																																																																																																																																																																																																																																																																																															
5: pga tävldhet																																																																																																																																																																																																																																																																																																															
Domare nr: 1																																																																																																																																																																																																																																																																																																															
Domare nr: 6																																																																																																																																																																																																																																																																																																															

40

SE68260



HÄRSTAMNINGSBEVIS TEXEL
BAGGE

Baggen
IDnr
Andel KT
Födelsedatum
Född/Uppfödd

Födelsevikt
Vikt 110 dgr. (korr.)
Relativ vikt
Lammindex

SE68260-2013-13178
100%
2013-03-17
1/1

49,5 Kg

Far	Farfar	Farfars far
SE4106-2012-12005 100% Zf1	SE4106-2011-11056 100% 2	SE4106-2010-10045 100% Andel KT
44,0 Kg	Född (1, 2, 3) 108	Född (1, 2, 3) 108
SE4106-2012-12005 100% 96	SE4106-2009-09002 100% 1	SE45572-2008-08708 100% Andel KT
34,7 Kg	Född (1, 2, 3) 86	Född (1, 2, 3) 86
96	Antal prod år 4	Antal prod år 4
	Antal lamm 6	Antal lamm 6
	Morfars far	Morfars far
	SE68260-2011-11165 100% 1/1	SE45572-2009-09721 100% Andel KT
	Född (1, 2, 3) 118	Född (1, 2, 3) 118
	Antal prod år 2	Antal prod år 2
	Antal lamm 2	Antal lamm 2
	Mormor	Mormor
	SE68260-2010-10042 100% 2	SE93071-2007-07618 100% Andel KT
	Född (1, 2, 3) 3	Född (1, 2, 3) 3
	Antal prod år 3	Antal prod år 3
	Antal lamm 3	Antal lamm 3

Riksbedömning	Fra	Benställning	Rygg	Kors	Lår	Typ	Scanning (Vertikal/Korr)
Andel KT	Benstr.	Benstr./Kotor fram	Benstr./Kotor bak	Benstr./Kotor fram	Benstr./Kotor bak	Skallebygd	Skallebygd
Född	Benstr./Kotor fram	Benstr./Kotor bak	Benstr./Kotor fram	Benstr./Kotor bak	Benstr./Kotor fram	Djup	Djup
110d vikt	Benstr./Kotor fram	Benstr./Kotor bak	Benstr./Kotor fram	Benstr./Kotor bak	Benstr./Kotor fram	Ull	Ull
110d vikt	Benstr./Kotor fram	Benstr./Kotor bak	Benstr./Kotor fram	Benstr./Kotor bak	Benstr./Kotor fram	HELHET	HELHET
110d vikt	Benstr./Kotor fram	Benstr./Kotor bak	Benstr./Kotor fram	Benstr./Kotor bak	Benstr./Kotor fram	Fett (mm)	Fett (mm)

Lammstatistik				Lammstatistik			
Ar	Kön	110d vikt	Ret vikt	Index	Kön	110d vikt	Ret vikt
13	B	49,5	110d vikt	100%	13	84	10%
12	T	122,17	korr.	5,7	12	93	20%
					11	88	20%
					10	80	34%

Lammstatistik				Lammstatistik			
Ar	Kön	110d vikt	Ret vikt	Index	Kön	110d vikt	Ret vikt
13	B	49,5	110d vikt	100%	13	84	10%
12	T	122,17	korr.	5,7	12	93	20%
					11	88	20%
					10	80	34%

Elitlamm Avel - Dessa djur ingår i Svenska Fårkontrollen

Uppfödare:
Asa Thunell
Skalltorp, Ryttersberg
64191, Katrineholm
0150-70171



Riksbedömningsprotokoll TEXEL

Datum: 2013-08-17		Ort, riksbedömning: LINKÖPING		Ägare, namn: Johnny Nederman		Tele nr: 0706-33 33 80	
Adress: Hornsund Sägtorp 1, 642 93 FLEN		SE nr (bedöm nr): 56633		Oron nr: 13043		Namn:	
Djurets kön: <input checked="" type="checkbox"/> Bagge		Kullisnr: 1		Relativ vikt 110 d: 9,0		Vikt vid riksbedömning: 43 kg	
Föddatum: 2013-03-08		Uppföd: 1		Korrigerat: 34,5 mm		Moders ålder: 162 dagar	
Ultra- ljudsmått		Ryggmuskel- djup: 34,5 mm		Korrigerat: 2,0 mm		Korrigerat: 2,0 mm	
Fettdjup: 7,0		Korrigerat: 2,0 mm		Fettpöång: -7,0		Kommentar:	
Exteriör		Bedömningskala		Gränsvärde följt = optimal bedömning			
Framdel		1 2 3 4 5 6 7		1 2 3 4 5 6 7			
bredd		smal		X		bred	
Benställning		snäv		X		vid	
benställning fram		tåtrång		X		tävid	
kotor fram		veka		X		stela	
kotor bak		veka		X		stela	
hasvinkel		rak		X		vinklad	
benställning bak		hasstrång		X		hjulbent	
Rygg		smal		X		bred	
bredd		vikande		X		stram	
Kors		smalt		X		brett	
längd sidan		sluttande		X		långt	
form sidan		spetsig		X		rakt	
form ovanifrån				X		rektangulär	
Lår		tunna		X		breda	
bredd bak		smala		X		breda	
bredd sidan		korta		X		djupa	
djup		finlemmad		X		grovlemmad	
Typ		ej rastypiskt		X		rastypiskt	
huvud		halshud		svag behåring på huvudet			
Anmärkningar		mjukt färg på ben		krokiga framben, framifrån		krokiga framben, från sidan	
bredspaltad klövar		mjukt färg på ben		krokiga framben, framifrån		krokiga framben, från sidan	
ojämn rygg		små testiklar		svarta fläckar			
lös bog		skeva klövar					
Helhet		ej rastypisk		1 2 3 4 5 6 7		rastypisk	
Kommentarer: 5a pga tävldhet		Domare nr: 1		Domare nr: 6		Domare nr: 6	

41

SVENSK SKINNFELLENING
TEXELFÖRENINGEN

Jurisdiktionsdatum: 2013-08-11
Elitlammkod: 93IMAD-92S34

HÄRSTAMNINGSBEVIS TEXEL
BAGGE

SE56633-2013-13043
100%
Födelsedatum: 2013-03-08
1/1

SE566185-2006-06128
100%
Födelsedatum: 2013-03-08
1/1

SE566185-2004-4003
100%
Födelsedatum: 2013-03-08
1/1

SE566185-2004-4047
100%
Födelsedatum: 2013-03-08
1/1

SE566185-2002-00854
100%
Födelsedatum: 2013-03-08
1/1

SE566185-2004-4003
100%
Födelsedatum: 2013-03-08
1/1

SE566185-2001-00463
100%
Födelsedatum: 2013-03-08
1/1

SE566185-2002-00881
100%
Födelsedatum: 2013-03-08
1/1

SE566185-2005-5510
100%
Födelsedatum: 2013-03-08
1/1

SE566185-2005-5009
100%
Födelsedatum: 2013-03-08
1/1

SE566185-2005-00046
100%
Födelsedatum: 2013-03-08
1/1

SE566185-2006-00605
100%
Födelsedatum: 2013-03-08
1/1

Far	SE566185-2007-07111	Farfar	SE566185-2006-06128	Farfars far	Banko	DK16145-2002-00854
100%	100%	100%	100%	100%	100%	100%
2/2	2/2	2/2	2/2	2/2	2/2	2/2
55,0 Kg	55,0 Kg	55,0 Kg	55,0 Kg	55,0 Kg	55,0 Kg	55,0 Kg
49,3 Kg	49,3 Kg	49,3 Kg	49,3 Kg	49,3 Kg	49,3 Kg	49,3 Kg
131	131	131	131	131	131	131
125	125	125	125	125	125	125

Mor	SE566185-2009-09009	Morfars far	SE566185-2008-08003	Morfars far	Felix	SE45572-2005-5510
100%	100%	100%	100%	100%	100%	100%
1/1	1/1	1/1	1/1	1/1	1/1	1/1
29,0 Kg	29,0 Kg	29,0 Kg	29,0 Kg	29,0 Kg	29,0 Kg	29,0 Kg
35,8 Kg	35,8 Kg	35,8 Kg	35,8 Kg	35,8 Kg	35,8 Kg	35,8 Kg
105	105	105	105	105	105	105
104	104	104	104	104	104	104
3	3	3	3	3	3	3
4	4	4	4	4	4	4

Riksbedömning	Frå	Benställning	Rygg	Kors	Lår	Typ	Scanning (Vertig/Korr)
1	1	1	1	1	1	1	1
2	2	2	2	2	2	2	2
3	3	3	3	3	3	3	3
4	4	4	4	4	4	4	4
5	5	5	5	5	5	5	5

Ar	IdNr	Kon	110d vikt	110d vikt	Rel vikt	Index	IdNr	110d vikt	Rel vikt	Index	Far	Andel
13	13043	B	235,6	19,8	77	81					SE566185-2007-07111	100%
12	12003	T	30,0	23,7	77	81					SE566185-2008-08136	100%
11	11615	T					11616	T			SE566185-2010-00676	100%

Elitlamm Avel - Dessa djur ingår i Svenska Fårkontrollen

Uppfödare:
Johnny Nederman
Hornsund
64293 Flen
0157-31025



Riksbedomningsprotokoll

TEXEL

Datum 2013-08-04 **ORT, riksbedomning** VAXTORP **Agare, namn** Anders och Jeanette Andersson **Tele nr** 0705-35 17 74

Adress Ammedalen 411, 472 93 SVANESUND

Djurets kön Bögge **SE nr (sed avsn nr)** 59875 **Öron nr** 13729 **Namn**

Född datum 2013-03-18 **Kullstorlek** 2 **Uppföd** 2 **Korr vikt 110g** 44 **Relativ vikt 110 g** Vikt vid riksbedomning **54 kg**

Ultra-ljudsmått **Ryggmuskel- djup** 34,5 mm **Korrigerat** 3,0 mm **Muskelpöäng** 9,0 mm **Moderns ålder** ungslaka äldre **Djurets ålder** 139 dagar **Kommentar**

Exteriör

Framdel	Bedömningsskala							Gränsiterade fält = optimal bedömning
	1	2	3	4	5	6	7	
bredd								
snål								

Bensättning												
benställning fram												
klövställning fram												
kolor fram				X	X							
kolor bak												
hasvinkel						X						
benställning bak				X								

Rygg													
bredd													
överlinje													
Kors													
bredd													
längd sidan													
form sidan													
form ovanifrån													
Lår													
bredd bak													
bredd sidan													
djup													
Typ													
skelettbyggnad													
huvud													

Anmärkingar

bredspaltad klövar													
X ojämn rygg													
lös bog													
Helhet													
Kommentarer:													

Domare nr: 3 **Domare sign:**

Domare nr: 5 **Domare sign:**

SE59875



SE59875

HÄRSTAMNINGSBEVIS TEXEL BAGGE

Baggen IDNr Ammedalens Lotus SE59875-2013-13729 Födelsedatum 2013-03-18

Föräldrar IDNr Ammedalens Lotus SE59875-2013-13729 Födelsedatum 2013-03-18

Släkt IDNr Ammedalens Lotus SE59875-2013-13729 Födelsedatum 2013-03-18

Far	Mor
Stonegate Platoon Farfar UK524814-2009-MAT100001 IDNr 100% 2/2	SE59875-2008-08364 IDNr 100% 2/2
Ammedalens Lotus Farfar UK1-2005-RPP05224 IDNr 100% 2	DK84863-2004-00680 IDNr 100%
Ammedalens Lotus Farfar UK1-2002-RPP02058 IDNr 100%	DK84863-2002-00668 IDNr 100%
Briggestone Farfar UK1-2004-JTW-H06 IDNr 100% 2	SE59875-2006-06138 IDNr 100% 1
Ammedalens Lotus Farfar UK1-2003-30363135 IDNr 100%	DK84865-2000-00413 IDNr 100%
Ammedalens Lotus Farfar UK1-2003-30362070 IDNr 100%	SE59875-2001-1020 IDNr 100%
Ammedalens Lotus Farfar UK1-2005-RPP05224 IDNr 100% 2	DK108131-2003-00023 IDNr 100%
Ammedalens Lotus Farfar UK1-2002-RPP02058 IDNr 100%	DK84863-2002-00668 IDNr 100%
Briggestone Farfar UK1-2004-JTW-H06 IDNr 100% 2	SE59875-2006-06138 IDNr 100% 1
Ammedalens Lotus Farfar UK1-2003-30363135 IDNr 100%	DK84865-2000-00413 IDNr 100%
Ammedalens Lotus Farfar UK1-2003-30362070 IDNr 100%	SE59875-2001-1020 IDNr 100%
Ammedalens Lotus Farfar UK1-2005-RPP05224 IDNr 100% 2	DK108131-2003-00023 IDNr 100%
Ammedalens Lotus Farfar UK1-2002-RPP02058 IDNr 100%	DK84863-2002-00668 IDNr 100%
Briggestone Farfar UK1-2004-JTW-H06 IDNr 100% 2	SE59875-2006-06138 IDNr 100% 1
Ammedalens Lotus Farfar UK1-2003-30363135 IDNr 100%	DK84865-2000-00413 IDNr 100%
Ammedalens Lotus Farfar UK1-2003-30362070 IDNr 100%	SE59875-2001-1020 IDNr 100%

Riksbedomning	Fria m	Benställning	Kors	Lår	Typ	Skanning
Ammedalens Lotus	Ammedalens Lotus	Ammedalens Lotus	Ammedalens Lotus	Ammedalens Lotus	Ammedalens Lotus	Ammedalens Lotus
Ammedalens Lotus	Ammedalens Lotus	Ammedalens Lotus	Ammedalens Lotus	Ammedalens Lotus	Ammedalens Lotus	Ammedalens Lotus
Ammedalens Lotus	Ammedalens Lotus	Ammedalens Lotus	Ammedalens Lotus	Ammedalens Lotus	Ammedalens Lotus	Ammedalens Lotus
Ammedalens Lotus	Ammedalens Lotus	Ammedalens Lotus	Ammedalens Lotus	Ammedalens Lotus	Ammedalens Lotus	Ammedalens Lotus

Ar	IdNr	Kön	110d vikt	110d vikt korr	IdNr	Index	Rei vikt	Rei vikt korr	Index	Far	Andel
13	13729	B	46,0	44,1	13730	B	45,0	43,1		UK524814-2009-MAT100001	100%
12	12669	B	37,0	37,5	113	B	35,0	36,7	117	UK524814-2009-MAT100001	100%
11	10601	B	46,0	37,2	115	B	35,0	36,7	117	SE59875-2006-06138	100%
09	09493	T	33,0	36,8	115	B	35,0	36,7	117	SE59875-2008-08328	100%

Ammedalens Lotus - Dessa djur ingår i Svenska Fårkontrollen

Uppfödare: Anders Andersson Ammedalen 411 472 93 Svanesund 0304-41097



Riksbedömningsprotokoll

TEXEL

Datum: 2013-08-10
Ort, riksbedomning: FLARKEN
Agare namn: Elmer Stefansson
Adress: Grönmarken 6, 915 94 ANÅSET
Telefon nr: 0706-32 80 98

Djurets kön: Bagge Tacka
SE nr/prod sats nr: 5161
Oron nr: 13006
Födelsedatum: 2013-03-04
Kvalitet: 2
Kör-vikt: 1120
Relativ vikt: 110 d
Vikt vid riksbedomning: 51 kg
Ultraljudsmått: Ryggmuskeldjup: 32,7 mm; Korrigerat: 32,7 mm; Muskelpoäng: 5,4; Moders ålder: 159 dagar; Djurets ålder: 51 dagar

Exteriör: **Bedömningskala**
1 2 3 4 5 6 7
Görmarkeade fält = optimal bedömning

Framdel
bredd: smal
Benställning
benställning fram: snäv
klovställning fram: låtrång
kolor fram: veka
kolor bak: veka
hasvinkel: rak
benställning bak: hastrång

Rygg
bredd: smal
övertinje: vikande
Kors
bredd: smalt
långd sidan: kort
form sidan: sluttande
form ovanifrån: spetsig

Lår
bredd bak: tunna
bredd sidan: smala
djup: korta
Typ
skeletbyggnad: finlemmad
huvud: ej rastypiskt

Anmärkningar
bredspaltad klövar: italskud
ojamn rygg: små testiklar
lös bog: skeva klövar
svaga behåring på huvudet: krokiga framben, framiårn
krokiga framben, från sidan: svarta fläckar

Helhet ej rastypisk 1 2 3 4 5 6 7 rastypisk
Kommentarer:
Domare nr: 5
Domare nr: 4

43

SE5161



HÄRSTAMNINGSBREVIS TEXEL
BAGGE
Baggen
IDnr: SE5161-2013-13006
Födelsedatum: 2013-03-04
Fodd/Uppfodd: 2/2

Djur-ID: 13006
Utskriftdatum: 2013-08-29
Ettlammskod: 93FBV-99HX5
Födelsevikt: 6,0 Kg
Vikt 110 dgr: 44,0 Kg
Relativ vikt (korr.): 44,5 Kg
Lammindex

Far	Farfar	Mor	Morfars far
SE55946-2011-11002 IDnr: 212 Fodd/Uppfodd: 46,0 Kg Vikt 110 dgr (korr.): 45,3 Kg Relativ vikt: 123 Index: 127	SE55918-2010-10003 IDnr: 100% Fodd (1, 2, 3): 85 Index: 85 Farmor: SE55946-2008-08021 IDnr: 100% Fodd (1, 2, 3): 90 Index: 90 Antal prod år: 3 Antal lamm: 5	SE5161-2010-10031 IDnr: 100% Fodd (1, 2, 3): 1/1 Vikt 110 dgr: 32,6 Kg Relativ vikt: 107 Index: 106 Antal prod år: 3 Antal lamm: 4	SE45572-2008-08701 IDnr: 100% Fodd (1, 2, 3): 2 Index: 107 Mormors far: SE55918-2008-08021 IDnr: 100% Fodd (1, 2, 3): 90 Index: 90 Antal prod år: 3 Antal lamm: 5

Riksbedomning	Fra	Benställning	Rygg	Kors	Lår	Typ	Scanning (Verklighets)
Baggen							
Far							
Farfar							
Morfars							

Lammindex		Lammresultat		Resultat	
Ar	Ar	Ar	Ar	Ar	Ar
13	29	7%	1,4	1,2	36,2
12	24	0%	1,2	1,1	34,7
11	24	33%	1,3	1,3	37,1
10	18	67%	1,2	1,1	30,8

Ar	IDnr	Kön	110d vikt	Rel vikt	Index	Far
13	13005	B	39,0	39,7	103	
12	12022	B	38,0	36,5	105	
11	11027	T	35,0	38,8	105	

Ettlamm Avel - Dessa djur ingår i Svenska Fårkontrollen

Uppfödare:
Elmer Stefansson
Grönmarken 6
91594 Anåset
0934-29062

Riksbedömningsprotokoll

TEXEL

Datum: 2013-08-16 Ort, riksbedömning: LINKÖPING Ägare, namn: Annelie Carlsson
 Adress: Bäckgården, 533 91 GÖTENE Telefon nr: 0705-47 06 03

Djurets kön: Bagge Tačka Kullstoner
 SE inlösd plats nr: 48875 Öron nr: 13029 Namn: Bäckårdens Mark
 Född datum: 2013-03-27 Uppfödd: 2 Korrigerat: 33,3 mm Korr vikt 110 d: 42,4 kg Vikt vid riksbedömning: 54 kg
 Ryggmuskul- djup: 33,3 mm Korrigerat: 3,5 mm Muskelpoäng: 6,6 kg Djurets ålder: 143 dagar
 Fettdjup: 3,5 mm Korrigerat: 3,5 mm Kommentar: ungtacka äldre tacka

Ultra-ljudsmått

Exteriör
 Gräsmärke följ = optimal bedömning

	1	2	3	4	5	6	7
Framdelbredd						X	bred

Benställning

Benställning fram	snäv						X	vid
Klovställning fram	tåtrång			X				tåvid
Kotor fram	veka		X					stela
Kotor bak	veka		X					stela
hasvinkel	rak		X					vinklåd
benställning bak	hasstrång		X					hjulbent

Rygg

bredd	smal				X		bred
övertillje	vikande		X				stram

Kors

bredd	smalt				X		brett
längd sidan	kort			X			långt
form sidan	sluttande			X			rakt
form ovanifrån	spetsig		X				rektangulär

Lår

bredd bak	tunna				X		breda
bredd sidan	småta				X		breda
djup	korta			X			djupa

Typ

skelettyggnad	fäinlemd				X		grovlemd
huvud	ej rastypsikt					X	rastypsikt

Anmärkingar

bredspaltad klövar	halshud	mörk färg på ben	X	svag behåring på huvudet
ojämn rygg	små testiklar	ljus mule		krokiga framben, framifrån
lös bog	skeva klövar	svarta fläckar		krokiga framben, från sidan

Helhet ej rastypsik 1 2 3 4 (5) 6 7 rastypsik

Kommentarer:
 Domare nr: 2
 Domare nr: 4

44

SE48875



HÄRSTAMNINGSBÆVIS TEXEL

BAGGE

Djur-ID: 13029

Utskriftsdatum: 2013-09-01
 Etilamningskod: 934QQ-955DE

Baggen
 IDnr SE48875-2013-13029
 Födelsevikt 5,0 Kg
 Vikt 110 dgr 39,0 Kg
 Vikt 110 dgr (korr.) 42,4 Kg
 Relativ vikt
 Lamminde

Far	Farfar	Stoneygate Platbon	Farfars far	Pennine Lovejoy
IDnr SE4572-2012-12875	IDnr UK524814-2009-MAT	100%	IDnr UK9891	IDnr UK1-2005-RPP05224
Andel KT 2/2	Andel KT 2	100%	Andel KT 2	100%
Född/Uppfödd 42,5 Kg	Född (1, 2, 3) 43,5 Kg	100%	Född (1, 2, 3) 43,5 Kg	Född (1, 2, 3) 43,5 Kg
Index 117	Index 117	100%	Index 117	Index 117
Relativ vikt	Relativ vikt	100%	Relativ vikt	Relativ vikt
Antal lam	Antal lam	2	Antal lam	Antal lam
Antal prod år	Antal prod år	6	Antal prod år	Antal prod år
Index 91	Index 91	100%	Index 91	Index 91
Antal lam	Antal lam	2	Antal lam	Antal lam
Index 3	Index 3	100%	Index 3	Index 3
Antal prod år	Antal prod år	3	Antal prod år	Antal prod år
Index 3	Index 3	100%	Index 3	Index 3
Antal lam	Antal lam	5	Antal lam	Antal lam
Index 5	Index 5	100%	Index 5	Index 5

Frä	Bred	Klovs	Over	Bred	Form	Antal	Bred	Form	Antal	Bred	Form	Antal	Bred	Form	Antal	Bred	Form	Antal	Bred	Form
Frä	Bred	Klovs	Over	Bred	Form	Antal	Bred	Form	Antal	Bred	Form	Antal	Bred	Form	Antal	Bred	Form	Antal	Bred	Form

Utan	Med	Med	Med	Med	Med	Med	Med	Med	Med
Utan	Med	Med	Med	Med	Med	Med	Med	Med	Med

Lammet	Ar	Ar	Ar	Ar	Ar	Ar	Ar	Ar	Ar
Lammet	Ar	Ar	Ar	Ar	Ar	Ar	Ar	Ar	Ar

Elitlamm Avel - Dessa djur ingår i Svenska Färkontrollen

Uppfödare:
 Annelie Carlsson
 Bäckgården L:a Bjurum
 53391 Götene
 0511-54245



Riksbredömningsprotokoll

TEXEL

Datum	2013-08-17	Ort, riksbredömnings	LINKÖPING	Ägare, namn	Thomas och Anna Olsson
Djurets kön	<input checked="" type="checkbox"/> Bägge	SE nr/bredömnings nr:	2124	Öron nr	13023
Födelse datum	2013-03-25	Kör-vikt: 110d	38,5	Kör-vikt: 110d	38,5
		Upföd	1	Relativ vikt: 110d	10,2
		Okorrigerat	35,1	Muskelpoäng	145
		Korrigerat	3,0	ungjackska äldre tjackska	<input checked="" type="checkbox"/>
		Fettjula	0,0	Morsens ålder	53
				ålder tjackska	145
				okorrigerat	0,0
				Kommentar	

Exteriör	Bedömningskala							Gränsvärde fel = optimal bedömning
	1	2	3	4	5	6	7	
Framdel bredd	smal							bred
Benställning	snäv							vid
benställning fram	tätträng							långt
kotor fram	veka							stela
kotor bak	veka							stela
hasvinkel	rak							vinklad
benställning bak	hastträng							hjulbent
Rygg	smal							bred
bredd överlinje	vikande							slam
Kors	smalt							brett
bredd sidan	kort							långt
form sidan	sluttande							rakt
form ovanifrån	spetsig							rektangulär
Lår	tunna							bredda
bredd bak	smala							bredda
bredd sidan	korta							djupa
Typ	finlemmad							grovlemmad
skeletbyggnad	ej rastypiskt							rastypiskt
huvud	halshud							svag behåring på huvudet
Anmärkingar	öjarnn rygg							krokiga framben, framifrån
bredspaltad klövar	små testiklar							krokiga framben, från sidan
lös bog	skeva klövar							
Helhet	ej rastypisk	1	2	3	4	5	6	7
Kommentarer:								

130627

SE2124



Djur-ID: 13023
 Utskriftsdatum: 2013-08-28
 Etitlammskod: 93B7B-9YFZ8

HÄRSTAMNINGSBEVIS TEXEL
 BAGGE

Baggen
 IDnr SE2124-2013-13023
 Andel KT 100%
 Födelse datum 2013-03-25
 Född/Uppföd 1/1

Födelsevikt Vikt 110 dgr. 49,0 Kg
 Relativ vikt Vikt 110 dgr. (korr.) 38,5 Kg
 Lammindex

Far	Johannelunds Neptunifarfär	Duncan	Farfars far	Cleese
IDnr	SE2124-2011-11033	100%	SE45572-2008-08701	SE45572-2007-07649
Andel KT	100%	2	Andel KT	100%
Född/Uppföd	2/2	Index	Farfars mor	SE45572-2006-06607
Vikt 110 dgr	38,0 Kg	114	IDnr	SE45572-2006-06607
Vikt 110 dgr (korr.)	38,7 Kg		Andel KT	100%
Relativ vikt	97		Farfars far	Omega
index	96		IDnr	DK64855-2000-00413
			Andel KT	100%
			Farfars mor	SE45572-2000-0155
			Andel KT	100%
			Morfars far	Cleese
			IDnr	SE45572-2007-07649
			Andel KT	100%
			Född/Uppföd	SE45572-2006-06607
			Vikt 110 dgr	124
			Vikt 110 dgr (korr.)	124
			Relativ vikt	100%
			Index	Banko Junior
			Antal prod år	SE56165-2005-5130
			Antal lamm	100%
				1
				4
				6

Riks-bedömning	Fra	Benställning	Rygg	Kors	Lår	Typ	Scanning (Ventil/Korr)
Andel KT	100%	Andel KT	100%	Andel KT	100%	Andel KT	Andel KT
Född/Uppföd	2/2	Född (1, 2, 3)	Född (1, 2, 3)	Född (1, 2, 3)	Född (1, 2, 3)	Född (1, 2, 3)	Född (1, 2, 3)
Vikt 110 dgr	35,0 Kg	Index	Index	Index	Index	Index	Index
Vikt 110 dgr (korr.)	34,5 Kg	Antal prod år	Antal lamm	Antal lamm	Antal lamm	Antal lamm	Antal lamm
Relativ vikt	99						
Index	94						
Antal prod år	2						
Antal lamm	2						

Lammresultat	Ar	Med	Med	Ar	Med	Med	Ar	Med	Med	Ar	Med	Med
Ar	55	50	5	55	50	5	55	50	5	55	50	5
Med	31,5	31,5	31,5	31,5	31,5	31,5	31,5	31,5	31,5	31,5	31,5	31,5
Ar	11	11	11	11	11	11	11	11	11	11	11	11
Med	11	11	11	11	11	11	11	11	11	11	11	11
Ar	10	10	10	10	10	10	10	10	10	10	10	10
Med	10	10	10	10	10	10	10	10	10	10	10	10
Ar	1104	1104	1104	1104	1104	1104	1104	1104	1104	1104	1104	1104
Med	1104	1104	1104	1104	1104	1104	1104	1104	1104	1104	1104	1104
Ar	1104	1104	1104	1104	1104	1104	1104	1104	1104	1104	1104	1104
Med	1104	1104	1104	1104	1104	1104	1104	1104	1104	1104	1104	1104

Etitlamm Avel - Dessa djur ingår i Svenska Fårkontrollen

Uppfödare:
 Tomas & Anna Olsson
 Norrby gård
 73692 Kungsör
 0227-20137



Riksbedömningsprotokoll TEXEL

Datum 2013-08-17
Ort, riksbedömning LINKÖPING
Agare, namn Edhaga gård
Tele nr 013-880 78

Adress
Skeda Edhaga gård, 585 97 LINKÖPING

Djurets kön Bägge Tecka **SE nr (med plats nr)** Öron nr
65946 13021
Födö datum 2013-03-17 **Uppfödd** 1 **Korr vikt 110 d** 1 **Relativ vikt 110 d**
Ultrasjuidsmått 1 **Kulsjoretik** 1 **Vikt vid riksbedömning**
Ultrasjuidsmått **Ryggmuskel-** **Muskelpoäng** **Moderns ålder**
djup **33,7 mm** **33,7 mm** **7,4** **56 kg**
Feitdjup **4,3 mm** **4,3 mm** **9,1** **153 dagar**

Bedömningskala

	1	2	3	4	5	6	7	8
Exteriör								
Framdel								
bredd	smal							bred

Benställning

benställning fram	snäv					X		vid
klövställning fram	tårrång							tårrång
kotor fram	veka			X				stela
kotor bak	veka			X				stela
håsvinkel	rak			X				vinkelad
benställning bak	håstrång			X				hjulbent

Rygg

bredd	smal							
överlinje	vikande			X				bred

Kors

bredd	smal							
långd sidan	kort			X				brett
form sidan	sluttande			X				långt
form ovanifrån	speitsig			X				rakt
								rektangulär

Lår

bredd bak	tunna			X				
bredd sidan	smala			X				breda
djup	korta			X				djupa

Typ

skeletfyggnad	finlemmad			X				grovlemmad
huvud	ej rastypiskt			X				rastypiskt

Anmärkningar

bredspaltad klövar	halshud	mörk färg på ben	svag behåring på huvudet
öjmn rygg	små testiklar	ljus mule	krokiga framben, framifrån
lös bog	skeva klövar	svarta fläckar	krokiga framben, från sidan

Helhet ej rastypisk **1 2 3 4 5 6** rastypisk

Domare nr: 2
Domare nr: 4

Kommentarer:
svart fläck på kotan vänster fram

47

SE65946



SE65946 **HARSTAMNINGSBREVIS TEXEL** **BAGGE**

Baggen **SE65946-2013-13021** **Födelsesvikt**
IDnr 100% **Vikt 110 dgr. 48 Kg**
Födelsesdatum **2013-03-17** **Relativ vikt 45.0 Kg**
Född/Uppfödd **1/1** **Lammindex 38.8 Kg**

Far	SE66185-2011-11110	Farfars far	SE66185-2010-01124	Legolarns	DK84863-2007-00786
IDnr	100%	IDnr	100%	IDnr	100%
Andel KT	1/1	Andel KT	1	Andel KT	100%
Född/Uppfödd	Född (1, 2, 3)	Född/Uppfödd	Född (1, 2, 3)	Född/Uppfödd	Född (1, 2, 3)
Vikt 110 dgr	46,0 Kg	Vikt 110 dgr	46,0 Kg	Vikt 110 dgr	45,0 Kg
Relativ vikt	37,1 Kg	Relativ vikt	37,1 Kg	Relativ vikt	38,8 Kg
Index	109	Index	87	Index	100%

Farmor	SE66185-2009-09001	Farfars mor	SE66185-2005-5023	Sporus Pool	DK69504-2005-00118
IDnr	100%	IDnr	100%	IDnr	100%
Andel KT	1	Andel KT	1	Andel KT	100%
Född (1, 2, 3)	Född (1, 2, 3)	Född (1, 2, 3)	Född (1, 2, 3)	Född (1, 2, 3)	Född (1, 2, 3)
Andel prod år	105	Andel prod år	105	Andel prod år	102
Andel lamm	3	Andel lamm	3	Andel lamm	5

Morfors far	SE65946-2011-11107	Morfors far	SE65946-2008-08047	Morfors far	SE65946-2006-5022
IDnr	100%	IDnr	100%	IDnr	100%
Andel KT	2/2	Andel KT	1/1	Andel KT	100%
Född/Uppfödd	Född (1, 2, 3)	Född/Uppfödd	Född (1, 2, 3)	Född/Uppfödd	Född (1, 2, 3)
Vikt 110 dgr	34,0 Kg	Vikt 110 dgr	34,0 Kg	Vikt 110 dgr	38,4 Kg
Relativ vikt	103	Relativ vikt	103	Relativ vikt	103
Index	2	Index	2	Index	102
Antal lamm	2	Antal lamm	2	Antal lamm	5

Riks- bedömning	Fra	Benställning	Kors	Rygg	Lår	Typ	Skanning
Ar	Kön	110d vikt	110d vikt	110d vikt	110d vikt	Rel vikt	Index
Baggen							
Far							
Farfar							
Morfors							

Lammresultat	Antal KT	Ar	Kön	110d vikt	110d vikt	Rel vikt	Index
Utan	Med	Med	Med	Med	Med	Med	Med
Ar	Kön	110d vikt	110d vikt	110d vikt	110d vikt	110d vikt	110d vikt
13	34	0%	1,6	1,5	1,4	1,4	34,5
12	27	30%	1,5	1,4	1,4	1,4	37,5
11	35	31%	1,5	1,4	1,4	1,4	39,6
10	30	27%	1,6	1,5	1,5	1,5	

Ar	110d vikt	110d vikt	110d vikt	110d vikt	110d vikt	110d vikt	110d vikt
Ar	Kön	110d vikt	110d vikt	110d vikt	110d vikt	110d vikt	110d vikt
13	13021	B	45,0	38,8			
12	12041	B					

Eiltamm Avel - Dessa djur ingår i Svenska Fåtkontrollen

Uppfödare:
Lars Jonsson
Skeda, Edhaga gård
585 97 Linköping
013-88078



Riksbredömningsprotokoll TEXEL

Datum 2013-08-04	Ort, riksbredömnings VAXTORP	Ägare, namn Anders Gunnarsson	Tele nr 0708-87 41 85
Adress Menlösa 39, 312 98 VAXTORP			
Djurets kön <input checked="" type="checkbox"/> Baggie	SE nr/prövnings nr 4106	Öron nr 13119	Namn
Födelse datum 2013-04-04	Kullisitetek 1	Korr vikt 110d 42,2 kg	Relativ vikt 110 d Vikt vid riksbredömnings
Ultraljudsmått	Ryggmuskeldjup 33,0 mm	Korrigerat 33,0 mm	Muskelpång 6,0
	Fettdjup 1,8 mm	Korrigerat 2,5 mm	Fettpång -3,5
			Moderns ålder ungacka <input type="checkbox"/> äldre tjaka <input checked="" type="checkbox"/>
			Djurets ålder 48 kg
			122 dagar

Exteriör	Bedömningskala							Gränsmärkt färl = optimal bedömning
	1	2	3	4	5	6	7	
Framdelbredd							X	bred

Benställning fram	snäv						X	vid
klövställning fram	färräng						X	färräng
kotor bak	veka			X				stela
hasvinkel	rak			X				vinklad
benställning bak	hastäng			X				hjulbent

Ryggbredd	smal						X	bred
övertillje	vikande			X				stram
Korsbredd	smal						X	brett
långd sidan	kort			X				långt
form sidan	sluttande			X				rakt
form ovanifrån	spetsig			X				rektangulär

Lärbredd bak	tunna						X	breda
bredd sidan	smala						X	breda
djup	korfa			X				djupa

Typskallebyggnad	finlemmad			X				grovlemmad
huvud	ei rastypiskt					X		rastypiskt

Anmärkingar								
bredspaltad klövar	halshud							svag behåring på huvudet
ojämn rygg	små testiklar							krokiga framben, framiifrån
lös bog	skeva klövar							krokiga framben, från sidan

Helhet ej rastypisk 1 2 3 4 **5** 6 7 rastypisk

Kommentarer:	Domare nr:	3
	Domare nr:	5

SE4106



HÄRSTAMNINGSBEVIS TEXEL BAGGE

Baggen IDnr SE4106-2013-13119	100%	Födelsevikt Vikt 110 dgr. (korr.) 48,0 Kg
Andel KT 2013-04-04	1/1	Relativ vikt Lammindex 42,2 Kg

Far	Farfar	Farfarfar	Farfarfarfar
SE4106-2012-12016	SE4106-2010-10076	SE4106-2008-08038	SE4106-2006-06117
100%	100%	100%	100%
2/2	1/1	1/1	1/1
39,5 Kg	28,0 Kg	32,1 Kg	32,1 Kg
36,4 Kg	32,1 Kg	32,1 Kg	32,1 Kg
103	94		
94			

Mor	Mormor	Mormormor	Mormormormor
SE4106-2010-10085	SE4106-2009-09044	SE4106-2008-08044	SE4106-2006-06444
100%	100%	100%	100%
1/1	2/2	2/2	2/2
28,0 Kg	32,1 Kg	32,1 Kg	32,1 Kg
32,1 Kg	32,1 Kg	32,1 Kg	32,1 Kg
94	94		
95	2		
2			

Riksbredömnings	Fra	Benställning	Rygg	Kors	Lär	Typ	Scanning
Ar	idnr	110d vikt	110d vikt	110d vikt	110d vikt	Relativ vikt	Index
13	13119	B	48,0	42,2	26,8	80	81
12	12110	B	27,0	26,8	80	81	

Lammindex	Lammindex	Lammindex	Lammindex
Ar	idnr	110d vikt	110d vikt
13	13119	B	48,0
12	12110	B	27,0

Lammindex	Lammindex	Lammindex	Lammindex
Ar	idnr	110d vikt	110d vikt
13	13119	B	48,0
12	12110	B	27,0

Lammindex	Lammindex	Lammindex	Lammindex
Ar	idnr	110d vikt	110d vikt
13	13119	B	48,0
12	12110	B	27,0

Uppfödare:
Anders Gunnarsson
Menlösa 27
31298 Växtorp
0430-30035



Riksbedömningsprotokoll TEXEL

Datum 2013-08-17		Ort, riksbedömning LINKÖPING		Agare, namn Ulf Ekholm		Tele nr 0104-92 96 66
Adress Ölmhult 652, 660 57 VÅSE						
Djurets kön	SE rimnod plats nr	Öron nr	Namn			
<input checked="" type="checkbox"/> Bagge	66185	13110				
Född datum 2013-02-12	<input type="checkbox"/> Tacka Kullistorlek	Korr vikt 110d	Relativ vikt 110 d	Vikt vid riksbedömning		
2	2	33,2	kg	45,5 kg		
Ultra-ljudsmått	Ryggmuskel- djup	Okorrigerat	35,1 mm	Korrigerat	35,1 mm	10,2
	Fettdjup	Okorrigerat	2,6 mm	Korrigerat	2,6 mm	-2,8
		Okorrigerat	35,1 mm	Korrigerat	35,1 mm	10,2
		okorrigerat	35,1 mm	Korrigerat	35,1 mm	10,2
		okorrigerat	35,1 mm	Korrigerat	35,1 mm	10,2
Moderns ålder						Djurets ålder
ungtacks ålders tecken						186 dagar
Kommentar						

Bedömningsskala

	1	2	3	4	5	6	7	Gränsgrader fall = optimal bedömning
Framdel								
bredd	smal							bred

Benställning

benställning fram	snäv							X	vid
klövställning fram	tåtrång						X		tåvid
kotor fram	veka					X			stela
kotor bak	veka				X				stela
hävinkel	rak		X						vinkelad
benställning bak	hasstrång				X				hjulbent

Rygg

bredd	smal						X		bred
överlinje	virkande			X					stram

Kors

bredd	smalt							X	brett
längd sidan	kort				X				långt
form sidan	sluttande					X			rakt
form ovanifrån	spetsig						X		rektangulär

Lår

bredd bak	tunna						X		bredda
bredd sidan	smala					X			bredda
djup	korja							X	djupa

Typ

skelletbyggnad	finlemmad					X			grovlemmad
huvud	ej rastypiskt						X		rastypiskt

Anmärkningar

bredspaltad klövar	halshud	mörk färg på ben	svag behåring på huvudet
X ojämn rygg	små testiklar	ljus mule	krokiga framben, framifrån
lös bog	steva klövar	svarta fläckar	krokiga framben, från sidan

Helhet ej rastypisk 1 2 3 4 5 6 7 rastypisk

Kommentarer:

Demare nr. 4	Demare nr. 2
--------------	--------------

SE66185



HÄRSTAMNINGSBEVIS TEXEL
BAGGE

Djur-ID: 13110

Baggen IDnr	SE66185-2013-13110	Födelsevikt	4,0 Kg
Andel KT	100%	Vikt 110 dgr. (korr.)	36,0 Kg
Födelsedatum	2013-02-12	Relativ vikt	33,2 Kg
Född/Uppfödd	2/2	Lammindex	

Far	SE59875-2011-11009	Farfars far	SE45572-2007-07671
IDnr	100%	IDnr	100%
Född/Uppfödd	4/4	Född/Uppfödd	2
Vikt 110 dgr	49,0 Kg	Vikt 110 dgr (korr.)	49,3 Kg
Relativ vikt	121	Relativ vikt	124
Index	124	Index	124
Morfars far	SE66185-2008-08010	Farfars mor	SE45572-2005-5577
IDnr	100%	IDnr	100%
Född/Uppfödd	1/1	Född/Uppfödd	2
Vikt 110 dgr	40,0 Kg	Vikt 110 dgr (korr.)	36,9 Kg
Relativ vikt	101	Relativ vikt	99
Index	99	Index	99
Antal prod år	5	Antal prod år	7
Antal lamm		Antal lamm	
Morfars mor	SE66185-2008-08010	Morfors far	DK69504-2003-00091
IDnr	100%	IDnr	100%
Född/Uppfödd	1/1	Född/Uppfödd	2
Vikt 110 dgr	40,0 Kg	Vikt 110 dgr (korr.)	36,9 Kg
Relativ vikt	101	Relativ vikt	101
Index	99	Index	99
Antal prod år	5	Antal prod år	7
Antal lamm		Antal lamm	
Morfors mor	SE66185-2005-5034	Morfors far	DK85393-2002-01026
IDnr	100%	IDnr	100%
Född/Uppfödd	2	Född/Uppfödd	2
Vikt 110 dgr		Vikt 110 dgr (korr.)	
Relativ vikt	113	Relativ vikt	8
Index	8	Index	8
Antal prod år	12	Antal prod år	12
Antal lamm		Antal lamm	

Riksbedömning	Fråga	Benställning	Rygg	Kors	Lår	Typ	Scanning (Vekligt/Korr)
Baggen	Bredd	Benställd fram	Bredd	Bredd	Överlinje	Huvud	
Far	Bredd	Benställd fram	Bredd	Bredd	Överlinje	Huvud	
Farfars far	Bredd	Benställd fram	Bredd	Bredd	Överlinje	Huvud	
Morfars far	Bredd	Benställd fram	Bredd	Bredd	Överlinje	Huvud	
	Bredd	Benställd fram	Bredd	Bredd	Överlinje	Huvud	
	Bredd	Benställd fram	Bredd	Bredd	Överlinje	Huvud	

Födselår	År	Med hjälp	Med hjälp	Med hjälp	Med hjälp	Med hjälp	Med hjälp	Med hjälp	Med hjälp	Med hjälp	Med hjälp	Med hjälp	Med hjälp	Med hjälp
13	13	13	13	13	13	13	13	13	13	13	13	13	13	13
12	12	12	12	12	12	12	12	12	12	12	12	12	12	12
11	11	11	11	11	11	11	11	11	11	11	11	11	11	11
10	10	10	10	10	10	10	10	10	10	10	10	10	10	10

Ar	Kön	110d vikt	Rel vikt	Index	110d vikt	Rel vikt	Index	Ar	Kön	110d vikt	Rel vikt	Index	
13	13110	36,0	35,2	111	13111	40,1	40,1	SE59875-2011-11009	100%	4,0	36,0	33,2	100%
12	12111	49,0	40,5	111	105	108	108	SE66185-2013-13110	100%	4,0	36,0	33,2	100%
11	11026	35,0	35,6	108	108	109	108	SE2124-2010-10041	100%	4,0	36,0	33,2	100%
10	10907	35,0	35,6	108	108	109	108	SE66185-2009-09109	100%	4,0	36,0	33,2	100%

Ölmhult 652 - Dessa djur ingår i Svenska Fårkontrollen

Uppfödare:
Ulf Ekholm
Ölmhult 652
66057 Våse
054-8441104



Riksbedomningsprotokoll

TEXEL

Datum 2013-08-04	Ort, riksbedomning VAXTORP	Ägare, namn Cecilia Nittman Olsson	Tele nr 0702-53 36 69
Adress Karupsmölla, 270 35 BLENTARP			
Djurets kön <input checked="" type="checkbox"/> Bögge <input type="checkbox"/> Kullistoriek	SE nr (rod plats nr) 35103	Öron nr 13059	Namn
Föd datum 2013-03-14	Uppfödd 2	Korr vikt 110 d 35	Relativ vikt 110 d 42 kg
Ryggmuskel- djup	Okorrigerat 31,9 mm	Korrigerat 31,9 mm	Muskelpoäng 3,8
Fettdjup	Okorrigerat 4,1 mm	Korrigerat 4,8 mm	Fettpoäng 12,6
Ultra- ljudsmått			Moderns ålder ungpacka <input type="checkbox"/> äldre täcka <input checked="" type="checkbox"/>
			Djurets ålder 143 dagar
			Kommentar

Exteriör	Bedömningskala							Gränsräde fall = optimal bedömning
	1	2	3	4	5	6	7	
Framdel bredd	smal							bred

Benställning								
benställning fram	snäv							vid
klövstälning fram	tålrång		X					tåvid
kotor fram	veka		X					stela
kotor bak	veka		X					stela
hasvinkel	rak			X				vinklad
benställning bak	hasstrång		X					hjulbent

RYGG								
bredd	smal				X			bred
överlinje	vikande			X				sfram
KORS								
bredd	smal					X		brett
längd sidan	kort				X			långt
form sidan	sluttande			X				rakt
form ovanifrån	spetsig			X				rektangulär

LÅR								
bredd bak	tunna			X				breda
bredd sidan	smala			X				breda
djup	korta			X				djupa

Typ								
skelettbyggnad	finlemmad			X				grovlemmad
huvud	ej rastypiskt				X			rastypiskt

Anmärkingar								
bredspaltad kövlar	halshud							svag behåring på huvudet
ojämn rygg	små testiklar							krokiga framben, framifrån
lös bog	skeva kövlar							krokiga framben, från sidan

Helhet	ej rastypisk	1	2	3	4	5	6	7	rastypisk
Kommentarer:									
	Domare nr:	3		Domare nr:		5		Dagstypsign	
								Dagstypsign	

50



HÄRSTAMNINGSBÆVIS TEXEL		Utskriftsdatum: 2013-08-26	
BAGGEN		Etitlammskod: 93V6F-7TM8F	
IDnr	SE35103-2013-13059	Födelsevikt	4,7 Kg
Födelsedatum	2013-03-14	Vikt 110 dgr. (korr.)	38,0 Kg
Född/Uppfödd	2/2	Relativ vikt	35,1 Kg
		Lamindex	

Far	Farfar	Morfars far	Morfars far
SE6899-2011-11014	NL1851-2008-09932	NL586-2007-01278	NL586-2007-01278
IDnr	IDnr	IDnr	IDnr
1/1	100%	100%	100%
Född/Uppfödd	Född (1, 2, 3)	Född (1, 2, 3)	Född (1, 2, 3)
Vikt 110 dgr	47,0 Kg	47,0 Kg	47,0 Kg
Vikt 110 dgr (korr.)	37,5 Kg	37,5 Kg	37,5 Kg
Relativ vikt	104	104	104
Index	97	97	97

Riksbedomning	Fra	Benställning	Kors	Lår	Typ	Scanning (Vertikal/Korr)
BAGGEN						
Far						
Farfar						
Morfars						

Lamningsdödp		Lammresultat		Lamm Ålska		Vikt	
Uten hjälp	Med hjälp	Antal	Uppfödd	Antal	Lamm	Lamm	Vikt
13	12	32	27	13	70	24%	1,7
12	12	19	15	12	78	35%	1,9
4	4	4,5	4,5	11	75	29%	1,6
		37,7	37,7	10	72	25%	1,6

Fars avkommor avser avkommor från rasen		Resultat besätningen avser djur från rasen	
Ar	IDnr	110d vikt	Index
13	13058	36,0	97
12	12073	34,0	97
11	11058	41,0	107

Etitlamms Avel - Dessa djur ingår i Svenska Färdkontrollen

Uppfödare:
Cecilia & Per Nittman Olsson
Karupsmölla
270 35 Blentarp
0416-13027

Riksbedömningsprotokoll TEXEL



Datum: 2013-08-04		Ort, riksbedömning: VAXTORP		Agare, namn: Torgil Möller		Tele nr: 0707-83 31 50	
Djurets kön: <input checked="" type="checkbox"/> Bagge	SE införd plats nr: 45572	Oron nr: 13912	Namn: Ysby Nygård, 312 94 LAHOLM	Relativ vikt 110 d: 40,3	Relativ vikt 110 d: 50	Djurets ålder: 153 dagar	
Födelsedatum: 2012-03-27	Uppföd: 2	Korr vikt 110d: 40,3	Korr vikt 110d: 3,8	Korr vikt 110d: 4,2	Korr vikt 110d: -4,2		
Ryggmuskul- djup: 2	Othorngerat: 31,9	Korngerat: 2,4	Korngerat: 2,4	Korngerat: 2,4	Korngerat: 2,4	Korngerat: 2,4	Korngerat: 2,4
Fettdjup: 2	Othorngerat: 2,4	Korngerat: 2,4	Korngerat: 2,4	Korngerat: 2,4	Korngerat: 2,4	Korngerat: 2,4	Korngerat: 2,4

Bedömningsskala							Gränsvärde för optimal bedömning
1 2 3 4 5 6 7							
Framdel	smal						bred
Benställning	snäv			X			vid
kövställning fram	tåtrång			X			tävild
kotor fram	veka			X			stela
kotor bak	rak			X			stela
hasvinkel	hasvinkel			X			vinklad
benställning bak	hastång			X			hjulbent

Rygg	smal					X		bred
övertlje	vikande			X				stram
Kors	smalt					X		brett
längd sidan	kort			X				långt
form sidan	sluttande			X				rakt
form ovanifrån	spetsig			X				rektangulär
Lår	smala					X		breda
bredd bak	smala					X		breda
djup	korta			X				djupa
Typ	finlemmad					X		grovlemmad
skallebyggnad	ej rastypiskt					X		rastypiskt

Anmärkningar									
bredspaltad klövar	halshud	mörk färg på ben	svag behåring på huvudet						
ojämn rygg	små testiklar	ljus mule	krokiga framben, framifrån						
lös bog	steva klövar	svarta fläckar	krokiga framben, från sidan						
Helhet	ej rastypisk	1	2	3	4	5	6	7	rastypisk

Kommentarer:		Domare nr: 3	Domare sign: [Signature]
		Prövnings nr: 5	Prövning sign: [Signature]



SE45572		HÄRSTAMNINGSBEGREPP: BAGGE		Djur-ID: 13912	
Uppfödare: Ysby Nygård		Födelsedatum: 2012-03-27		Ettflammskod: 933HP-N4T9	
Födelsedatum: 2012-03-27		Födelsedatum: 2013-03-04		Ettflammskod: 933HP-N4T9	
Födelsedatum: 2012-03-27		Födelsedatum: 2013-03-04		Ettflammskod: 933HP-N4T9	
Födelsedatum: 2012-03-27		Födelsedatum: 2013-03-04		Ettflammskod: 933HP-N4T9	

Far	Farfar	Farfars far	Farfars farfar	Farfars farfars far
SE45572-2012-12880	SE45572-2009-08734	SE45572-2008-08709	SE45572-2005-5610	SE45572-2000-08701
100%	100%	100%	100%	100%
Andel KT	Andel KT	Andel KT	Andel KT	Andel KT
2/2	2/2	3/3	3/3	2/2
Födelsedatum	Födelsedatum	Födelsedatum	Födelsedatum	Födelsedatum
41,9 Kg	44,8 Kg	41,9 Kg	40,3 Kg	40,3 Kg
Relativ vikt	Relativ vikt	Relativ vikt	Relativ vikt	Relativ vikt
112	112	112	112	112
Index	Index	Index	Index	Index
108	108	108	108	108
Antal lamn	Antal lamn	Antal lamn	Antal lamn	Antal lamn
5	5	5	5	5

Riks-bedömning	Frå	Benställning	Rygg	Kors	Lår	Typ	Scanning
Baggen	Bredd	Kör	Övertlje	Bredd	Bredd	Lårhuvud	HELHET
Far	Bredd	Kör	Övertlje	Bredd	Bredd	Huvud	HELHET
Farfar	Bredd	Kör	Övertlje	Bredd	Bredd	Huvud	HELHET
Morf	Bredd	Kör	Övertlje	Bredd	Bredd	Huvud	HELHET

Ar	IdNr	Kön	110d vikt	Rel vikt	Index	IdNr	110d vikt	Rel vikt	Index	Far	Andel KT
13	13912	B	44,0	40,3	13913	B	46,0	42,2	13913	SE45572-2012-12880	100%
12	12866	B	30,0	33,2	86	87	30,0	35,6	93	SE45572-2010-10786	100%
11	11837	T	40,0	39,9	102	99	40,0	39,9	102	SE45572-2005-5610	100%

Ar	IdNr	Kön	110d vikt	Rel vikt	Index	IdNr	110d vikt	Rel vikt	Index	Far	Andel KT
13	13912	B	44,0	40,3	13913	B	46,0	42,2	13913	SE45572-2012-12880	100%
12	12866	B	30,0	33,2	86	87	30,0	35,6	93	SE45572-2010-10786	100%
11	11837	T	40,0	39,9	102	99	40,0	39,9	102	SE45572-2005-5610	100%

Ar	IdNr	Kön	110d vikt	Rel vikt	Index	IdNr	110d vikt	Rel vikt	Index	Far	Andel KT
13	13912	B	44,0	40,3	13913	B	46,0	42,2	13913	SE45572-2012-12880	100%
12	12866	B	30,0	33,2	86	87	30,0	35,6	93	SE45572-2010-10786	100%
11	11837	T	40,0	39,9	102	99	40,0	39,9	102	SE45572-2005-5610	100%

Uppfödare: Torgil Möller
Ysby Nygård
312 94 Laholm
0430-44050

Ettflamm Avel - Dessa djur ingår i Svenska Fåttkontrollen



Riksbedomningsprotokoll

TEXEL

Datum	2013-08-04	Ort, riksbedomning	VAXTORP	Agare, namn	Cecilia Nitman Olsson	Tele nr	0702-53 36 69
Adress	Karupsmölla, 270 35 BLENTARP						
Djurets kön	SE inriprod plats nr	Öron nr	Namn				
<input checked="" type="checkbox"/> Bögge	35103	13032					
Föd datum	Uppfödd	Korr vikt 110 d	Relativ vikt 110 d	Vikt vid riksbedomning			
2013-03-09	2	32	32	40 kg			
Ultra-ljudsmått	Ryggmuskel-djup	Korngjerat	31,6 mm	3,2	unga/acka	aldre	148 dagar
	Fettljud	Korngjerat	2,0 mm	2,5 mm	Kommentar		
				-3,5			

Exteriör	Bedömningskala							Gränsvärde fall = optimal bedömning
	1	2	3	4	5	6	7	
Framdelbredd						X		bred

Benställning	snäv					X		vid
klövställning fram	tåtrång			X				tåvid
kolor fram	veka			X				stela
kolor bak	rak			X				stela
hasvinkel	hasvinkel			X				vinklad
benställning bak	hasvinkel			X				hjulbent

Rygg	smal					X		bred
övertillje	vikande			X				stram
Kors	smal					X		bred
bredd	smal					X		breit
lång sidan	sluttande			X				långt
form sidan	spetsig			X				rakt
form ovanifrån	rektangulär			X				rektangulär

Lår	smal					X		bredda
bredd bak	smala			X				bredda
bredd sidan	korfa			X				djupa
Typ	finlemmad			X				grovlemmad
skalleffbyggnad	ej rastypiskt			X				rastypiskt

Anmärkingar	halsvikt	mörk färg på ben	svag behåring på huvudet
bredspaltad klövar	små testiklar	svarta fläckar	krokiga framben, framifrån
öjämna ryggen	skava klövar		krokiga framben, från sidan

Helhet	ej rastypisk	1	2	3	4	5	6	7	rastypisk
Kommentarer:									
Domare nr:	3								
Domare nr:	5								

SE35103



HÄRSTAMNINGSBÆVIS TEXEL

Diur-ID: 13032	Utskriftsdatum: 2013-08-26	Diur-ID: 13032	Utskriftsdatum: 2013-08-26
SE35103-2013-13032	SE35103-2013-13032	SE35103-2013-13032	SE35103-2013-13032
100%	100%	100%	100%
2013-03-09	2013-03-09	2013-03-09	2013-03-09
2/2	2/2	2/2	2/2

Far	Linbackens Eskad	Farfars far	Farfars far
IDnr	SE6899-2011-11014	IDnr	NL596-2007-01278
Andel KT	100%	Andel KT	100%
Född/Uppfödd	1/1	Farfars mor	Farfars mor
Vikt 110 dgr	47,0 kg	IDnr	NL1851-2007-08651
Vikt 110 dgr (korr.)	37,5 kg	Andel KT	100%
Relativ vikt	104	Farfars far	Farfars far
Index	97	IDnr	SE6899-2007-07021
		Andel KT	100%
		Farmors mor	Farmors mor
		IDnr	SE6899-2003-3002
		Andel KT	100%
		Morfars far	Morfars far
		IDnr	SE35103-2008-08083
		Andel KT	100%
		Född/Uppfödd	Född (1, 2, 3)
		Vikt 110 dgr	24,0 kg
		Vikt 110 dgr (korr.)	33,3 kg
		Relativ vikt	85
		Index	4
		Antal prod år	87
		Antal lamm	7
		Mormors far	Mormors far
		IDnr	SE35103-2007-07047
		Andel KT	100%
		Född (1, 2, 3)	2
		Index	112
		Antal prod år	6
		Antal lamm	13

Riksbedomning	Fra	Benställning	Rygg	Kors	Lår	Typ	Scanning (Vertikal/Korr)
	m						
Baggen							
Far							
Farfar							
Morfars							

Lammresultat	Antal KT-ungar	Andel lamm	Lamm födda	Lamm födda	Lamm födda	Vikt 110d
	13	70	24%	1,7	1,5	31,1
	12	78	35%	1,9	1,6	37,5
	11	75	29%	1,6	1,4	35,5
	10	72	25%	1,6	1,2	37,2

Ar	IDnr	110d vikt	Rel vikt	Index	IDnr	110d vikt	Rel vikt	Index	Far	Andel KT
13	13031	B	40,0	35,4	13032	B	36,0	31,8	SE6899-2011-11014	100%
12	12019	T	28,0	27,4	70	76	41,0	37,2	99	90
11	11001	B	36,0	32,0	90	86	33,0	32,2	90	86
10	10030	B	44,0	35,3	94	92			SE6899-2008-08147	100%

Eitlamm Avel - Dessa djur ingår i Svenska Fårkontrollen

Upprättare:
Cecilia & Per Nitman Olsson
Karupsmölla
270 35 Blentarp
0416-13027



Riksbedömningsprotokoll

TEXEL

Datum: 2013-08-17
 Ort, riksbedömning: LINKÖPING
 Agare, namn: Birgitta Jönsson
 Adress: Hössna Brunsered 103, 523 97 ULRICEHAMN
 Telefon nr: 0730-74 15 43

Djurets kön	SE nr (prod dist nr)	Öron nr	Namn	
<input checked="" type="checkbox"/> Bagge	38138	13046		
Föd datum	Uppföd	Korr vikt 110 d	Relativ vikt 110 d	Vikt vid riksbedömning
2013-03-20	2	47,2	2	
Ultra-ljudsmått	Otkorngrat	Korngrat	Muskeipoäng	Modrens ålder
Ryggmuskeldjup	31,4	31,4	2,8	57
Fettdjup	3,5	3,5	3,5	150 dagar

Exteriör

Bedömningskala		Gränsvärde fält = optimal bedömning						
1	2	3	4	5	6	7		
smal							bred	

Benställning	snäv								
benställning fram	tåtrång								vid
kotor fram	veka								tåvid
hasvinkel	rak								stela
benställning bak	hastrång								stela
									vinklad
									hjulbent

Rygg	smal								
bredd	vikande								bred
överlinje									stram

Kors	smal								
bredd									brett
längd sidan	kort								långt
form sidan	sluttande								rakt
form ovanifrån	spetsig								rektangulär

Lår	tunna								
bredd bak	smala								bredda
bredd sidan	korta								bredda
djup									djupa

Typ	finlemmad								
skeletbyggnad	ej rastypsikt								grovlemmad
huvud									rastypsikt

Anmärkingar

bredspaltad klövar	halshud	mörk färg på ben	svag behåring på huvudet
ojämn rygg	små testiklar	ljus mule	krokiga framben, framifrån
lös bog	skeva klövar	svarta fläckar	krokiga framben, från sidan

Helhet: ej rastypsikt 1 2 3 4 5 6 7 rastypsikt

Kommentarer:

Domare nr:	2	Domarens sign:	
Domare nr:	4	Domarens sign:	

SE38138 Djur-ID: 13046
 Utskriftsdatum: 2013-08-10
 E-litlammkod: 939HQ-5D7T

HÄRSTAMNINGSBEGREPP
 BAGGE
 Baggen IDnr: SE38138-2013-13046
 Andel KT: 100%
 Födelsedatum: 2013-03-20
 Födelsevikt: 4,4 Kg
 Vikt 110 dgr: 55,0 Kg
 Relativ vikt: 47,2 Kg
 Lammindex

Far	Bruseors Boris	Farfar	Farfars far
IDnr	SE38138-2012-12008	IDnr	NL1851-2010-66323
Andel KT	100%	Andel KT	100%
Föd/Uppföd	2/2	Föd (1, 2, 3)	
Vikt 110 dgr	48,0 Kg	IDnr	NL1851-2008-05912
Vikt 110 dgr (korr.)	37,9 Kg	Andel KT	100%
Relativ vikt	111	Farmor	SE38138-2010-10026
Index	113	IDnr	NL1851-2008-05844
		Föd (1, 2, 3)	
		Andel prod år	SE38138-2006-06060
		Andel lamm	100%
Mor	SE38138-2006-06021	Morfars far	Rubens
IDnr	100%	IDnr	DK74603-2001-00319
Föd/Uppföd	1/1	Andel KT	100%
Vikt 110 dgr	38,0 Kg	Föd (1, 2, 3)	
Vikt 110 dgr (korr.)	36,9 Kg	IDnr	DK84863-2000-00562
Relativ vikt	102	Andel KT	100%
Index	101	Morfors mor	Bravo
Andel prod år	7	IDnr	DK84865-2002-00498
Andel lamm	12	Andel KT	100%
		Föd (1, 2, 3)	
		Andel prod år	SE45572-2004-4489
		Andel lamm	100%

Riksbedömning	Frä m	Benställning	Rygg	Kors	Lår	Typ	Scanning (Vertikal/Korr)
Andel							
Baggen							
Far							
Farfar							
Morfors							

Lammindex	Ar	Ar	Ar	Ar	Ar	Ar	Ar	Ar	Ar
13	13	13	13	13	13	13	13	13	13
35	35	35	35	35	35	35	35	35	35
31%	31%	31%	31%	31%	31%	31%	31%	31%	31%
1,7	1,7	1,7	1,7	1,7	1,7	1,7	1,7	1,7	1,7
35,5	35,5	35,5	35,5	35,5	35,5	35,5	35,5	35,5	35,5
34,1	34,1	34,1	34,1	34,1	34,1	34,1	34,1	34,1	34,1
34,0	34,0	34,0	34,0	34,0	34,0	34,0	34,0	34,0	34,0
35,7	35,7	35,7	35,7	35,7	35,7	35,7	35,7	35,7	35,7

Ar	Kön	110d vikt	Rel vikt	Index	Far	Andel
13	B	55,0	47,2	104	SE38138-2012-12009	100%
12	T	39,0	34,5	101	SE38138-2011-11014	100%
11	T	40,0	37,0	106	SE38138-2008-06205	100%
10	B	50,0	42,4	120	DK84863-2006-00754	100%

E-litlamm Avel - Dessa djur ingår i Svenska Fårkontrollen

Uppfödare:
 Birgitta Jönsson
 Brunsered
 523 97 Ulricehamn
 0321-40275

Riksbedömningsprotokoll TEXEL



Datum: **2013-08-04**
 Ort, riksbedömning: **VAXTORP**
 Adress: **Råstorp 2, 363 35 TOLG**
 Ägare, namn: **Karin och Jan-Olof Petersson**
 Tele nr: **0470-945 34**

Djurs kön: Bagge Tacka
 SE nr (notord plats nr): **093071** Ordon nr: **13372** Namn: _____
 Föd datum: **2013-03-12** Uppfödd: **2** Korrigerat: **36,8** kg Relativ vikt 110 d: _____ Vikt vid riksbedömning: _____
 Ryggmuskel- djup: **30,1** mm Korrigerat: **30,1** mm Korrigerat: **30,1** mm Muskelpåbyggnad: _____
 Feitdjup: **2,7** mm Korrigerat: **2,7** mm Korrigerat: **2,7** mm Fettpåbyggnad: **-2,1** Kommentar: _____
 Ultra- ljudsmått: _____
 Moderns ålder: _____
 ungtacka äldre tacka
 Djurets ålder: **155** dagar

Exteriör

	1	2	3	4	5	6	7	Gräsmärke
Framdel bredd								smal

Bedömningsskala

	1	2	3	4	5	6	7	8
Benställning fram							X	vid
Klövställning fram					X			tåavid
Kolor fram					X			stela
Kolor bak					X			stela
hasvinkel					X			vinklad
benställning bak					X			hjulbent

Rygg

bredd								smal
överlinje								vikande

Kors

bredd								smal
längd sidan								kort
form sidan								sluttande
form ovanifrån								spetsig

Lår

bredd bak								tunna
bredd sidan								smala
djup								korfa

Typ

skeletfbyggnad								finlemmad
huvud								ej rastyppiskt

Anmärkingar

<input checked="" type="checkbox"/> bredspaltad klövar								halshud
ojämn rygg								små testiklar
lös bog								skeva klövar
								mörk färg på ben
								ljus mule
								svarta fläckar

Helhet ej rastyppisk 1 2 3 4 **5** 6 7 rastyppisk

Kommentarer:
 5 pga vek kota fam

Domare nr:	1	Domare sign:	TM
Domare nr:	6	Domare sign:	AC

SE93071



HÄRSTAMNINGSBVIS TEXEL BAGGE

Djur-ID: 13372
 Utskriftsdatum: 2013-08-12
 Etitlammskod: 93NAM-92QRC

Baggen
 IDnr: _____
 Andel KT: _____
 Föd/Uppfödd: _____

Råstorps-Eino
 SE93071-2013-13372
 100%
 Vikt 110 dgr. (korr.): _____
 Relativ vikt: _____
 Lammindex: _____

Födelsevikt: 5,0 Kg
 35,0 Kg
 36,8 Kg

Far	Johanneklunds Isildur	Farfar	Duncan	Farfars far	Ciesse
IDnr	SE5260-2012-12039	IDnr	SE45572-2008-08701	IDnr	SE45572-2007-07649
Föd/Uppfödd	1/1	Föd	2	Föd	100%
Vikt 110 dgr	46,0 Kg	Index	114	Index	SE45572-2008-06607
Relativ vikt	41,4 Kg	Index	107	Index	SE45572-2008-06607
Index	102	Farmor	ASTA	Farmor	Legolias
Mor	Råstorps-Betulia	Morfars far	Vang-Boy	Morfars far	Aros
IDnr	SE93071-2009-09238	IDnr	DK94855-2005-00615	IDnr	DK94855-2002-00522
Föd/Uppfödd	2/2	Föd	100%	Föd	100%
Vikt 110 dgr	39,0 Kg	Index	127	Index	DK94855-2000-00392
Relativ vikt	43,3 Kg	Index	125	Index	DK94855-2000-00392
Index	127	Mormor	Råstorp	Mormors far	Müllers Ingo
Antal prod år	4	IDnr	SE93071-2007-07603	IDnr	SE45572-2006-06618
Antal lamn	5	Föd	3	Föd	100%
		Index	117	Index	SE45572-2006-06618
		Antal prod år	4	Antal prod år	Råstorp
		Antal lamn	6	Antal lamn	SE93071-2000-0004
					100%

Riks-bedömning	Fra	Fra	Benställning	Rygg	Kors	Lår	Typ	Scanning
	bredd	bredd	Kolor bak	bredd	Form	bredd	Utt	(Vertikal/korr)
			Kolor fram	överlinje	ovan		huvud	Muskel
			Kvavstältn.		sidan		skalleby	HELHET
			Hasvinkel		sidan		Djup	Fett (mm)
			Benslätt.		bredd		skalleby	
			Bak		bredd		Djup	
			Bak		bredd		Djup	
			Hasvinkel		bredd		Djup	
			Hasvinkel		bredd		Djup	
			Hasvinkel		bredd		Djup	
			Hasvinkel		bredd		Djup	
			Hasvinkel		bredd		Djup	
			Hasvinkel		bredd		Djup	
			Hasvinkel		bredd		Djup	
			Hasvinkel		bredd		Djup	

Lammsstat

Lamningsföretag	Ar	Kön	110d vikt	Rel vikt	Index	Far	Andel
Utin	13	B	39,0	37,2	98	SE260-2012-12039	100%
Med	12	T	37,0	37,2	99	SE39262-2011-11031	100%
Med	11	B	41,0	39,1	107	DK94855-2005-00779	100%
Med	10	T	25,0	28,5	79	SE45572-2006-06618	100%

Resultat bedömningen

Ar	Kön	110d vikt	Rel vikt	Index	Far	Andel
13	B	39,0	37,2	98	SE260-2012-12039	100%
12	T	37,0	37,2	99	SE39262-2011-11031	100%
11	B	41,0	39,1	107	DK94855-2005-00779	100%
10	T	25,0	28,5	79	SE45572-2006-06618	100%

Etitlamms Avel - Dessa djur ingår i Svenska Fårkontrollen

Uppfödare:
 Karin och Jan-Olof Petersson
 Råstorp 2
 36335 Tolg
 0470-94534

Riksbedömningsprotokoll TEXEL

Datum 2013-08-17		Ort, riksbedömning LINKÖPING		Agare, namn Annelie Carlsson		Tele nr 0705-47 06 03	
Adress Bäckgården, 533 91 GÖTENE		SE anropad plats nr 48875		Namn 13018			
<input checked="" type="checkbox"/> Bägge	<input type="checkbox"/> Tacka	Öron nr 1	Korr vikt 110d 39,3	Relativ vikt 110 d 1	Vikt vid riksbedömning		
Fadd datum 2013-03-24	Kullistoriek	Uppfödd	Korr vikt 110d 39,3	Relativ vikt 110 d 1	Vikt vid riksbedömning		
Ultra-ljudsmått	Ryggmuskel-djup	Okorrigerat	Korrigerat	Muskelpoäng	Moderns ålder	Djurets ålder	54,5 kg
		30,6	30,6	1,2	ungdjuka <input type="checkbox"/>	äldre tjuka <input checked="" type="checkbox"/>	
	Fettdjup	Okorrigerat	Korrigerat	Fettpoäng	Kommentär		146 dagar
		2,1	2,1	-6,3			

Exteriör	Bedömningsskala							Gränsvärde fält = optimal bedömning
	1	2	3	4	5	6	7	
Framdel								
bredd	smal					X		bred
Benställning						X		vid
bensällning fram	snäv				X			tåvid
kövtställning fram	tårång			X				stela
kötör fram	veka			X				stela
kötör bak	veka			X				vinklad
hasvinkel	rak			X				hjulbent
benställning bak	hastång			X				
Rygg								
bredd	smal					X		bred
överlinje	vikande			X				stram
Kors								
bredd	smalt					X		brett
långd sidan	kort					X		långt
form sidan	sluttande					X		rakt
form ovanifrån	spetsig					X		rektangulär
Lår								
bredd bak	tunna					X		breda
bredd sidan	smala					X		breda
djup	korta					X		djupa
Typ								
skeletbyggnad	finlemmad				X			grovlemmad
huvud	ej rastypiskt					X		rastypiskt

Anmärkningar		Domare nr:	Domare sign.
bredspaltad klövar	halshud	2	
X ojämn rygg	mörk färg på ben		
	ljus mule		
	svarta fläckar		
	krokiga framben, framifrån		
	krokiga framben, från sidan		
Helhet	ej rastypisk	1 2 3 4 5 6 7	7 rastypisk
Kommentarer:		Domare nr:	Domare sign.
		4	

55

SE48875 Djur-ID: 13018

HARSTAMNINGSBEVIS TEXEL

BAGGE

Baggen IDnr SE48875-2013-13018 Andel KT 100% Födelsedatum 2013-03-24 Föd/Uppfödd 1/1		Födelsevikt 5,6 Kg Vikt 110 dgr. 43,0 Kg Vikt 110 dgr. (korr.) 39,3 Kg Relativ vikt Lammindex	
VALTER			
Far	Farfar	Farfars far	Pennine Lovöj
IDnr	IDnr	IDnr	UK1-2005-RPP05224
Andel KT	Andel KT	Andel KT	100%
Föd/Uppfödd	Föd (1, 2, 3)	Föd/Uppfödd	UK1-2004-JTW-H06
Vikt 110 dgr	42,0 Kg	Vikt 110 dgr (korr.)	39,3 Kg
Relativ vikt	117	Relativ vikt	117
Index	117	Index	117
MORFAR			
Mor	Morfars far	Morfars far	Duncan
IDnr	IDnr	IDnr	SE48875-2011-11003
Andel KT	Andel KT	Andel KT	100%
Föd/Uppfödd	Föd (1, 2, 3)	Föd/Uppfödd	UK1-2009-MAT-09881
Vikt 110 dgr	48,0 Kg	Vikt 110 dgr (korr.)	46,5 Kg
Relativ vikt	120	Relativ vikt	120
Index	110	Index	110
Antal prod år	2	Antal prod år	2
Antal lamm	2	Antal lamm	2
MORMOR			
Mor	Mormors far	Mormors far	Inga
IDnr	IDnr	IDnr	SE48875-2009-09022
Andel KT	Andel KT	Andel KT	100%
Föd/Uppfödd	Föd (1, 2, 3)	Föd/Uppfödd	UK1-2004-JTW-H06
Vikt 110 dgr	46,5 Kg	Vikt 110 dgr (korr.)	43,0 Kg
Relativ vikt	120	Relativ vikt	120
Index	110	Index	110
Antal prod år	2	Antal prod år	2
Antal lamm	2	Antal lamm	2
MORMORS MOR			
Mor	Mormors mormor	Mormors mormor	Inga
IDnr	IDnr	IDnr	SE48875-2007-07012
Andel KT	Andel KT	Andel KT	100%
Föd/Uppfödd	Föd (1, 2, 3)	Föd/Uppfödd	UK1-2004-JTW-H06
Vikt 110 dgr	46,5 Kg	Vikt 110 dgr (korr.)	43,0 Kg
Relativ vikt	120	Relativ vikt	120
Index	110	Index	110
Antal prod år	2	Antal prod år	2
Antal lamm	2	Antal lamm	2

Riksbedömning	Benställning	Rygg	Kors	Lår	Typ	Scanning
m	benst	bredd	benst	bredd	Ull	(Vekligt/Korr)
Baggen						
Far						
Farfar						
Morfars far						

Ar	Ar	Ar	Ar	Ar	Ar	Ar	Ar	Ar	Ar	Ar	Ar	Ar
13	21	0%	1,6	1,5	40,8	110d	100%	SE4572-2012-12875	100%	SE4572-2012-12875	100%	SE4572-2012-12875
12	23	39%	1,5	1,4	38,2	110d	100%	SE4572-2012-12875	100%	SE4572-2012-12875	100%	SE4572-2012-12875
11	18	22%	1,8	1,6	39,6	110d	100%	SE4572-2012-12875	100%	SE4572-2012-12875	100%	SE4572-2012-12875
10	24	42%	1,7	1,5	36,7	110d	100%	SE4572-2012-12875	100%	SE4572-2012-12875	100%	SE4572-2012-12875

Eitlamm Avel - Dessa djur ingår i Svenska Fårkontrollen

Uppfödare:
Annelie Carlsson
Bäckgården L:a Bjurum
53391 Götene
0511-54245

Riksbedömningsprotokoll

TEXEL

Datum: 2013-08-17
Stad: LINKÖPING
Övertillstånd nr: SE56633
Övertillståndsgivare: Johnny Nederman
Skäres namn: Johnny Nederman
Stallnr: 0706-33 33 80

Övertillstånd nr: SE56633
Övertillståndsgivare: Johnny Nederman
Övertillståndsgivarens namn: Johnny Nederman
Övertillståndsgivarens adress: Södra Södra 133
Övertillståndsgivarens telefon: 0706-33 33 80
Övertillståndsgivarens e-post: Johnny.Nederman@sv.se
Övertillståndsgivarens sign: [Signature]

		Bedömningsskala						
		1	2	3	4	5	6	7
Exteriör								
Framdel	små						X	bred

Benställning

svärd	vid
tvårad	vid
tvårad	vid
tvårad	vid
tvårad	vid
tvårad	vid
tvårad	vid
tvårad	vid
tvårad	vid
tvårad	vid

Ryggbred

små	bred
små	bred
små	bred
små	bred
små	bred
små	bred

Kors

små	bred
små	bred
små	bred
små	bred
små	bred
små	bred

Lår

små	bred
små	bred
små	bred
små	bred
små	bred
små	bred

Typ

finleirnad	tyg
finleirnad	tyg
finleirnad	tyg
finleirnad	tyg
finleirnad	tyg
finleirnad	tyg

Anmärkingar

bredspaltad klövar	klövar
öarna rygg	öarna rygg
öarna rygg	öarna rygg
öarna rygg	öarna rygg
öarna rygg	öarna rygg
öarna rygg	öarna rygg

Helhet ej rastypisk 1 2 3 4 5 6 7 rastypisk

Kommentarer: 5 a pga täkt

Donare nr: 1
Donare sign: 6

56

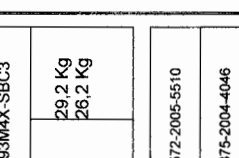

HÄRSTAMNINGSBEVIS TEXEL
BAGGE
Baggen
 IDnr: SE56633-2013-13044
 Födelsevikt: 29,2 Kg
 Vikt 110 dgr: 26,2 Kg
 Vikt 110 dgr (korr.):
 Relativ vikt:
 Lammindex: 1/1

Far	Farfars far	Farfars far	Farfars far
SE56633-2013-13044	SE56633-2013-13044	SE56633-2013-13044	SE56633-2013-13044
SE56633-2013-13044	SE56633-2013-13044	SE56633-2013-13044	SE56633-2013-13044
SE56633-2013-13044	SE56633-2013-13044	SE56633-2013-13044	SE56633-2013-13044

Riksbedömning	Fra	Benställning	Rygg	Kors	Lår	Typ	Scanning (Verkligh/korr)
Baggen							
Far							
Farfar							
Morfars							

Lamm	År	Kön	110d vikt	110d vikt (korr)	Rel vikt	Index	IdNr	Kön	110d vikt	110d vikt (korr)	Rel vikt	Index	Far
Ar	13	B	29,2	26,2			13044	B	29,2	26,2			SE56633-2013-13044

Eitilflamm Avel - Dessa djur ingår i Svenska Färkontrollen

Öppförför:
 Johnny Nederman
 Hornsund
 64283 Flen
 0157-31025



Riksbedömningsprotokoll TEXEL

Datum: 2013-08-04
 Ort, riksbedömning: VAXTORP
 Ägare, namn: Anders och Jeanette Andersson
 Adress: Ammedalen 411, 472 93 SVANESUND
 SE nr (prod plats nr): 59875
 Öron nr: 13762
 Djurets kön: Bagge
 Tacka:
 Klusteretik: 1
 Uppfödd: 1
 Korrvikt 110d: 42 kg
 Relativ vikt 110 d: Vikt vid riksbedömning
 Tele nr: 0705-35 17 74

Ultra-ljudsmått
 Ryggmuskeldjup: 31,0 mm
 Korngjerat: 31,0 mm
 Moders ålder: 46 kg
 Fötter: 2,1 mm
 Korngjerat: 2,1 mm
 Djurets ålder: 117 dagar
 Fettpöäng: -6,3
 Kommentär:

Exterior
 Bedömningskala
 1 2 3 4 5 6 7
 Gränsvärde fält = optimal bedömning

Framdel
 bredd: smal
 Benställning
 bensättning fram: snäv
 tvärlängd: vid
 kotor fram: veka
 kotor bak: veka
 hasvinkel: rak
 bensättning bak: hastrång
 vinklad
 hjulbent

Rygg
 bredd: smal
 överflinje: vikande
 Korts
 bredd: smal
 långd sidan: kort
 form sidan: slutande
 form ovanifrån: speisig
 rektangulär

Lår
 bredd bak: tunn
 bredd sidan: smala
 djup: korta
 Typ
 skeletbyggnad: finlemmad
 huvud: ej rastypiskt
 grovlemmad
 rastypiskt

Anmärkningar
 bredspaltad klövar: halshud
 mörk färg på ben
 svag behåring på huvudet
 ojämn rygg: små testiklar
 ljus mule
 krokiga framben, framifrån
 lös bog: skeva klövar
 svarta fläckar
 krokiga framben, från sidan

Helhet: ej rastypisk 1 2 3 4 5 6 rastypisk
 Kommentarer:
 Domare nr: 3
 Domare nr: 5
 Domsign: [Signature]
 Dödspröva: [Signature]

57

SE59875



HÄRSTAMNINGSBEVIS TEXEL
 BAGGE
 Ammedalens Loke
 SE59875-2013-13762
 100%
 2013-04-09
 1/1
 Födelsevikt: 5,3 Kg
 Vikt 110 dgr: 38,0 Kg
 Vikt 110 dgr (korr.): 41,7 Kg
 Relativ vikt
 Lammindex

Linbeckens Select SE5989-2012-12024 100% Födelsevikt: 22 Vikt 110 dgr (korr.): 50,4 Kg Relativ vikt: 137 Index: 136	Farfars far SE5989-2011-11004 100% Födelsevikt: 22 Vikt 110 dgr (korr.): 50,4 Kg Relativ vikt: 137 Index: 136	Linbeckens Epök SE5989-2011-11004 100% Födelsevikt: 22 Vikt 110 dgr (korr.): 50,4 Kg Relativ vikt: 137 Index: 136	Farfars far SE5989-2011-11004 100% Födelsevikt: 22 Vikt 110 dgr (korr.): 50,4 Kg Relativ vikt: 137 Index: 136
Linbeckens Select SE5989-2012-12024 100% Födelsevikt: 22 Vikt 110 dgr (korr.): 50,4 Kg Relativ vikt: 137 Index: 136	Farfars far SE5989-2011-11004 100% Födelsevikt: 22 Vikt 110 dgr (korr.): 50,4 Kg Relativ vikt: 137 Index: 136	Linbeckens Epök SE5989-2011-11004 100% Födelsevikt: 22 Vikt 110 dgr (korr.): 50,4 Kg Relativ vikt: 137 Index: 136	Farfars far SE5989-2011-11004 100% Födelsevikt: 22 Vikt 110 dgr (korr.): 50,4 Kg Relativ vikt: 137 Index: 136

Riksbedömning	Fra	Benställning	Rygg	Kors	Lår	Typ	Scanning (Vertikal/Korr)
Ar	idNr	Kön	110d vikt	Rei vikt	Index	idNr	Index
13	13762	B	38,0	41,7			

Lammtestoropp	Med	Med	Med	Med	Med	Med	Med
Ar	idNr	Kön	110d vikt	Rei vikt	Index	idNr	Index
13	13762	B	38,0	41,7			

Ar	idNr	Kön	110d vikt	Rei vikt	Index	idNr	Index
13	13762	B	38,0	41,7			

Eitflamm Avel - Dessa djur ingår i Svenska Fårkontrollen

Uppfödare:
 Anders Andersson
 Ammedalen 411
 472 93 Svanesund
 0304-41097



Riksbedömningsprotokoll TEXEL

Datum: 2013-08-17
Ort, riksbedömning: LINKÖPING
Ägare namn: Kristina W Larsson
Adress: Storgatan 39, 590 39 KISA
Tele nr: 0702-54 66 26

Djurets kön: Bagge
SE nr/prod parts nr: 1325
Oron nr: 13022
Föd datum: 2013-04-02
Uppföd: 1
Korr vikt 110d: 31
Relativ vikt 110d: 44,5
Muskelpöng: 29,8
Mörrens ålder: 0,4
djup: 2,3
Kongerat: 2,3
Fettpöng: -4,9
ultra-ljudsmått: 137
Djurets ålder: 3
andra tänder:
Kommentar:

Exteriör

	Bedömnings skala							Gränsmärkade fel = optimal bedömning
	1	2	3	4	5	6	7	
Framdel								
bredd								
smal								
bred								

Benställning

benställning fram: snäv vid
 klövställning fram: låtrång tävid
 kotor fram: veka stela
 kotor bak: veka stela
 hasvinkel: rak vinklad
 benställning bak: hasrång hjulbent

Rygg

bredd: smal bred
 överflöje: vikande stram

Kors

bredd: smalt brett
 längd sidan: kort långt
 form sidan: sluttande rakt
 form ovanifrån: spetsig rektangulär

Lår

bredd bak: tunna breda
 bredd sidan: smala breda
 djup: korta djupa

Typ

skeletbyggnad: finlemmad grovlemmad
 huvud: ej rastypiskt rastypiskt

Anmärkingar

bredspaltad klövar: halshud
 mörk fårg på ben: svag behåring på huvudet
 ojämn rygg: små testiklar
 krokiga framben, framifrån
 lös bog: skeva klövar
 svarta fläckar
 krokiga framben, från sidan

Helhet ej rastypisk 1 2 3 4 5 6 7 rastypisk

Kommentarer:

Domare nr: 2
 Domare nr: 4

SE1325



HÄRSTAMNINGSBEVIS
BAGGE

Baggen
IDnr: SE1325-2013-13022
Födelse datum: 2013-04-02
Född/Uppfödd: 3/1

Djur-ID: 13022
Utskriftsdatum: 2013-08-06
Eitlammskod: 93UDS-9ER62

Far	Farfar	GOSSEN	Farfars far	FRANK
SE39296-2012-12011 IDnr: 1/1 Född/Uppfödd: 49,0 Kg Vikt 110 dgr (korr.): 40,0 Kg Relativ vikt: 94 Index: 93	SE39296-2009-09018 IDnr: 2 Född (1, 2, 3): 91	100% 2 91	SE39296-2007-07065 IDnr: 2 Född (1, 2, 3): 91	SE39296-2007-07065 IDnr: 2 Född (1, 2, 3): 91
SE39296-2012-12011 IDnr: 1/1 Född/Uppfödd: 49,0 Kg Vikt 110 dgr (korr.): 40,0 Kg Relativ vikt: 94 Index: 93	SE39296-2009-09035 IDnr: 2 Född (1, 2, 3): 100	100% 2 100	SE6899-2004-4016 IDnr: 4 Född (1, 2, 3): 100	SE6899-2004-4016 IDnr: 4 Född (1, 2, 3): 100
SE1325-2010-10014 IDnr: 1/1 Född/Uppfödd: 38,0 Kg Vikt 110 dgr (korr.): 38,7 Kg Relativ vikt: 104 Index: 104	SE1325-2009-09004 IDnr: 2 Född (1, 2, 3): 107	100% 2 107	SE6899-2007-07027 IDnr: 3 Född (1, 2, 3): 100	SE6899-2007-07027 IDnr: 3 Född (1, 2, 3): 100
SE1325-2010-10014 IDnr: 1/1 Född/Uppfödd: 38,0 Kg Vikt 110 dgr (korr.): 38,7 Kg Relativ vikt: 104 Index: 104	SE1325-2009-09004 IDnr: 2 Född (1, 2, 3): 107	100% 2 107	SE6899-2007-07027 IDnr: 3 Född (1, 2, 3): 100	SE6899-2007-07027 IDnr: 3 Född (1, 2, 3): 100

Riks-bedömning	Fra	Benställning	Rygg	Kors	Lår	Typ	Scanning (Vertikal/Korr)
Baggen							
Far							
Farfar							
Morfars							

Ar	Idnr	Kön	110d vikt	Rel vikt	Index	110d vikt	Rel vikt	Index	Far	Andel
13	13022	B	40,0	31,2	103	41,0	42,8	119	116	100%
12	12022	T	35,0	37,5	103	41,0	42,8	119	116	100%

Ar	Idnr	Kön	110d vikt	Rel vikt	Index	110d vikt	Rel vikt	Index	Far	Andel
13	13022	B	40,0	31,2	103	41,0	42,8	119	116	100%
12	12022	T	35,0	37,5	103	41,0	42,8	119	116	100%

Eitlamms Avel - Dessa djur ingår i Svenska Fårkontrollen

Uppfödare:
Kristina Waldenby Larsson
Box 63
590 40 Kisa
070-2546626

Riksbedömningsprotokoll

TEXEL



Datum: 2013-08-17
 Adress: Linköping, Johnny Nederman
 Kontaktnummer: 0706-33 33 80

SE Flockid nr: 56633
 Flocknamn: 2013-03-04
 Ullsmått: 29,7 m (F), 3,2 m (L)
 Ultra-ullsmått: 29,7 m (F), 3,2 m (L)

Exteriör
 Framdel: bregg
 Benställning fram: snäv, tävning, långa, veka, rak, vinklad, hastrång
 Rygg: smår, viltkast
 Kors: smår
 Lår: småt, kort, sluttande, spetsig
 Överlinje: smår
 Typ: småt, långt, rakt, rektangulär
 Lämmsresultat: Ull: 17, Med: 16, 1
 Annmärkingar: smår på ben, sagg behåring på huvudet, smår tesikar, svarta fjäcker, smår klövar

Helhet (1, 2, 3, 4, 5, 6, 7) rastyfisk
Kommentarer:

För	Farfar	Morfars far	Banko
SE66185-2007-07111	SE66185-2006-06128	SE66185-2004-4047	DK16145-2002-00854
100%	100%	100%	100%
2/2	2	2	2
55,0 Kg	55,0 Kg	55,0 Kg	55,0 Kg
49,3 Kg	49,3 Kg	49,3 Kg	49,3 Kg
131	131	131	131
125	125	125	125

Riksbeföring	Benställning	Rygg	Kors	Lår	Typ	Scanning (Vertikal/Korr)
SE66185-2009-09012	SE66185-2007-07022	SE59875-2006-05165	SE59875-2006-05165	SE66185-2006-06128	Ricardo	SE66185-2007-07111
100%	100%	100%	100%	100%	100%	100%
2/2	2/2	2/2	2/2	2/2	2/2	2/2
55,0 Kg	55,0 Kg	55,0 Kg	55,0 Kg	55,0 Kg	55,0 Kg	55,0 Kg
49,3 Kg	49,3 Kg	49,3 Kg	49,3 Kg	49,3 Kg	49,3 Kg	49,3 Kg
131	131	131	131	131	131	131
125	125	125	125	125	125	125

Ar	IdNr	Kön	110d vikt	Rel vikt	Index	110d vikt	Rel vikt	Index	Far	Andel
13	13037	B	24,6	26,5	13038	B	20,0	21,9	SE66185-2007-07111	100%
12	12318	B	26,5	28,4	12319	T	21,9	23,8	SE66185-2004-4003	100%
11	11563	B	46,8	30,5	99	99	99	99	SE1106-2009-98059	100%
10	10303	B	30,5	32,4	10304	B	27,4	29,3	SE1106-2009-98059	100%

Uppfödare: Johnny Nederman
 Honsund 84293 Flen
 0157-31025

Elfittamm Avel - Dessa djur ingår i Svenska Fårkontrollen

60



Riksbedomningsprotokoll TEXEL

Datum	2013-08-04		Ort, riksbedomning	VAXTORP			Ägare, namn	Karin och Jan-Olof Petersson			Tele nr	0470-945 34			
Adress	Råstorp 2, 363 35 TOLG			SE nr (nod plats nr)	093071		Öron nr	13554			Namn				
Djur nr	2013-03-15			Uppfödd	2		Korr vikt 110d	39,2		Relativ vikt 110 d	Vikt vid riksbedomning				
	Ultra-ljudsmått			Ryggmuskel-djup	29,7		Korrigerat	29,7		Korrigerat	2,9		Korrigerat	2,9	
				Fettdjup	2,9		Korrigerat	2,9		Korrigerat	-0,7		Moderna ålder	Djurets ålder	
					-0,6		ungpacka			äldre täcka				46 kg	
														142 dagar	

Exteriör	Grammarkerade fäll = optimal bedomning	1	2	3	4	5	6	7		
Framdel	bredd		smal					<input checked="" type="checkbox"/>	bred	
Benställning	benställning fram	snäv							vid	
	klövställning fram	låtrång							tåvid	
	kotor fram	veka							stela	
	kotor bak	veka							stela	
	hasvinkel	rak							vinklad	
	benställning bak	hasstrång							hjulbent	
Ryg	bredd	smal							bred	
	överflinje	vikande							stram	
	Kors									
bredd	small								breit	
	långd sidan	kort							långt	
	form sidan	sluttande							rakt	
	form ovanfrån	spetsig							rektangulär	
Lår	bredd bak	lunna							bredda	
	bredd sidan	smala							bredda	
	djup	korta							djupa	
Typ	skeletbyggnad								grovlemmad	
	huvud								rastypisk	
Anmärkningar	bredspaltad klövar	halshud							svag behåring på huvudet	
	ojämn rygg	små testiklar							krokiga framben, framifrån	
	lös bog	skeva klövar							krokiga framben, från sidan	
	Helhet	ej rastypisk	1	2	3	4	5	6	7	rastypisk
Kommentarer:	Domare nr:	1							Dokumentation	TM
	Domare nr:	6							Dokumentation	AC

62

SE93071



SE93071	HÄRSTAMNINGSBEVIS TEXEL			Djur-ID: 13554		
	Baggen	Råstorp-Eero	Födelsevikt	Födelsevikt	Utskriftsdatum: 2013-08-12	Eitlammskod: 93N9F-79CAC
IDnr	SE93071-2013-13554	Vikt 110 dgr. (korr.)	36,0 Kg			
Andel KT	100%	Relativ vikt	39,2 Kg			
Födelsedatum	2013-03-15	Lammindex				
Född/Uppfödd	2/2					
Förälder	Hälsäckan			Farfars far	BOND	
Andel KT	100%	SE93071-2011-11034	Andel KT	100%	SE45572-2010-10787	100%
Född/Uppfödd	1/1	Föd (1, 2, 3)	Andel KT			
Vikt 110 dgr	44,0 Kg	Index	Farfars mor			
Vikt 110 dgr (korr.)	41,8 Kg	Index	108	SE93296-2009-09023		
Relativ vikt	113		Andel KT	100%		
Index	107		Farfars far	Råstorp-Berthold		
			IDnr	SE93071-2009-09253		
			Farmor	100%		
			Andel KT	100%		
			Föd (1, 2, 3)			
			Index	115		
			Andel prod år	2		
			Antal lamm	2		
			Morfars far	Morfars far	SE93071-2008-08118	100%
			IDnr	SE93071-2008-08118	100%	
			Andel KT	100%		
			Föd (1, 2, 3)			
			Index	2/2		
			Vikt 110 dgr	45,0 Kg		
			Vikt 110 dgr (korr.)	46,7 Kg		
			Relativ vikt	134		
			Index	135		
			Antal prod år	3		
			Antal lamm	2		
			Morfors far	Morfors far	SE93071-2010-10216	100%
			IDnr	SE93071-2010-10216	100%	
			Andel KT	100%		
			Föd (1, 2, 3)			
			Index	2/2		
			Vikt 110 dgr	45,0 Kg		
			Vikt 110 dgr (korr.)	46,7 Kg		
			Relativ vikt	134		
			Index	135		
			Antal prod år	2		
			Antal lamm	3		
			Morfors far	Morfors far	SE93071-2007-07604	100%
			IDnr	SE93071-2007-07604	100%	
			Andel KT	100%		
			Föd (1, 2, 3)			
			Index	134		
			Antal prod år	3		
			Antal lamm	4		
			Morfors far	Morfors far	SE93071-2000-00004	100%
			IDnr	SE93071-2000-00004	100%	
			Andel KT	100%		

Riksbedomning	Fra	Benställning	Rygg	Kors	Lår	Typ	Scanning
m	Benfräm	Kotor bak	Bred	Form sidan	Bredd bak	Huvud	(Veringg/korr)
	Kör	Hasvinkel	Överflinje	Form sidan	Bredd bak	Ull huvud	Muskel (mm)
Baggen							
Farfar							
Morfors							

Ar	IdNr	Kön	110d vikt	Rel vikt	Index	Far	Andel KT
13	13553	T	30,0	35,6	88	SE93071-2012-12682	100%
12	12050	T	33,0	33,5	87	SE93296-2011-11931	100%

(Färs avkommer avser ankommor inom rasen)

Ar	IdNr	Kön	110d vikt	Rel vikt	Index	Far	Andel KT
13	13553	T	30,0	35,6	88	SE93071-2012-12682	100%
12	12050	T	33,0	33,5	87	SE93296-2011-11931	100%

(Resultat bestämningen avser ejgfr inom rasen)

Eitlamm Avel - Dessa djur ingår i Svenska Färkontrollen

Uppfödare:
Karin och Jan-Olof Petersson
Råstorp 2
36335 Tolg
0470-94534



Riksbedömningsprotokoll TEXEL

Datum	2013-08-04	Ort, riksbedömning	VÅXTORP	Ägare, namn	Nils Johansson	Tele nr	0734-00 32 72
Adress	Tveta Erlangård, 365 92 VÅXJÖ						
Djurets kön	<input checked="" type="checkbox"/> Bagge	SE nr (prod plats nr)	67082	Öron nr	13002	Namn	
Föd datum	2013-02-05	Kullstorlek	2	Korr vikt 110g	41	Relativ vikt 110 d	Vikt vid riksbedömning
Ultra- ljudsmått	Ryggmuskel- djup	31,4 mm	Korrgerat	31,4 mm	2,8	Muskelpoäng	Djurets ålder
	Fettdjup	2,0 mm	Korrgerat	1,1 mm	-13,3	Fettpoäng	180 dagar

Exteriör	Bedömningsskala							Gränsvärde fält = optimal bedömning
	1	2	3	4	5	6	7	
Framdel bredd								
Benställning								

Benställning fram	snäv									
klövställning fram	tålrång								X	vid
kotor fram	veka								X	låvid
kotor bak	veka								X	stela
hasvinkel	rak								X	stela
benställning bak	hastång								X	vinklad
									X	hjulbent

Rygg										
bredd	smal								X	bred
överflinje	vikande								X	stram
Kors										
bredd	smalt								X	brett
längd sidan	kort								X	långt
form sidan	sluttande								X	rakt
form ovanifrån	spetsig								X	rektangulär

Lår										
bredd bak	tunna								X	breda
bredd sidan	småla								X	breda
djup	korfa								X	djupa
Typ										
skeletbyggnad	finlemmad								X	grovlemmad
huvud	ej rastypiskt								X	rastypiskt

Anmärkingar										
bredspaltad klövar	halshud									svag behåring på huvudet
ojämn rygg	små testiklar									krokiga framben, framifrån
lös bog	skeva klövar									krokiga framben, från sidan

Helhet	ej rastypisk	1	2	3	4	5	6	7	rastypisk	
Kommentarer:										
Domare nr.	1								Domare sign.	TM
Domare nr.	6								Domare sign.	AC



HÄRSTAMNINGSBEVIS BAGGE

Utskriftsdatum:	2013-08-03	Eitlammskod:	934XZ-7GXH6
Baggen IDnr	SE67082-2013-13002	Födelsevikt	5,0 Kg
Födelsedatum	2013-02-05	Vikt 110 dgr. (korr.)	46,0 Kg
Föd/Uppföd	2/2	Relativ vikt	41,0 Kg

Far	SE nr	Farfar	Duncan
SE56161-2011-11014	100%	SE45572-2009-09759	SE45572-2008-08701
Andel KT	1/1	Andel KT	100%
Föd/Uppföd	1/1	Farfars mor	SE45572-2008-08694
Vikt 110 dgr	49,0 Kg	IDnr	
Vikt 110 dgr (korr.)	41,0 Kg	Andel KT	100%
Relativ vikt	112	Farfars far	Jackpot
Index	109	Dnr	DK94863-2005-00731
		Andel KT	100%
		Farmors mor	SE86185-2006-06024
		Andel KT	100%
		Antal prod år	4
		Antal lamn	5

Mor	SE nr	Morfars far	Aros
SE93071-2010-10247	100%	DK94855-2005-00615	DK94855-2002-00522
Andel KT	2/2	Andel KT	100%
Föd/Uppföd	22,0 Kg	Morfars mor	DK94855-2000-00392
Vikt 110 dgr	31,9 Kg	IDnr	
Vikt 110 dgr (korr.)	22,0 Kg	Andel KT	100%
Relativ vikt	89	Morfors far	Målös ligo
Index	96	Dnr	SE45572-2006-06818
	3	Andel KT	100%
	4	Farmors mor	SE93071-2006-06324
		Andel KT	100%
		Antal prod år	2
		Antal lamn	4

Riks-bedömning	Fra	Benställning	Rygg	Kors	Lår	Typ	Scanning
	m	fram	bredd	form	bredd bak	Ull	Verktyg/Korr
	bredd	kotor bak	övrige	form	övrige	huvud	Mått
		hasvinkel		längd			(mm)
		benstäl		sidan			
		kotor bak		sidan			
		fram		övrige			
		kvav		övrige			
		benstäl		övrige			
		fram		övrige			
		benstäl		övrige			
		fram		övrige			
		benstäl		övrige			
		fram		övrige			

Lammstatistik	Ar	Kön	110d vikt	110d vikt	Index	Ar	Kön	110d vikt	110d vikt	Index
Lammstatistik	13	B	41,0	36,5	120	13	B	41,0	36,5	120
	12	T	44,5	44,6	115	12	T	44,5	44,6	115
	11	T	44,5	44,6	115	11	T	44,5	44,6	115

Lammstatistik	Ar	Kön	110d vikt	110d vikt	Index	Ar	Kön	110d vikt	110d vikt	Index
Lammstatistik	13	B	41,0	36,5	120	13	B	41,0	36,5	120
	12	T	44,5	44,6	115	12	T	44,5	44,6	115
	11	T	44,5	44,6	115	11	T	44,5	44,6	115

Ar	Kön	110d vikt	110d vikt	Index	Ar	Kön	110d vikt	110d vikt	Index
13	B	41,0	36,5	120	13	B	41,0	36,5	120
12	T	44,5	44,6	115	12	T	44,5	44,6	115
11	T	44,5	44,6	115	11	T	44,5	44,6	115

Eitlamms Avel - Dessa djur ingår i Svenska Fårkontrollen

Uppfödare:
Mats Johansson
Tveta Erlangård 3
36592 Växjö
047061012

Riksbedömningsprotokoll TEXEL

Datum: **2013-08-04**
 Ort, riksbedömning: **VAXTORP**
 Adress: **Annedalen 411, 472 93 SVANESUND**
 Agare, namn: **Anders och Jeanette Andersson**
 Tele nr: **0705-36 17 74**

Djurets kön	SE (niod-plats nr)	Öron nr	Namn	Relativ vikt 110 d	Relativ vikt 110 d	Vikt vid riksbedömning	48 kg
<input checked="" type="checkbox"/> Bagge	59875	13703					
Föd datum	Uppföd	Korr vikt 110 d	Korr vikt 110 d	Korr vikt 110 d	Korr vikt 110 d	Korr vikt 110 d	Korr vikt 110 d
2013-03-03	2	35	35	35	35	35	35
Ryggmuskel- djup	Okorrigerat	Korrigerat	Muskelpång	Modrens ålder	ungläcka	åldre läcka	Djurets ålder
30,0 mm	30,0 mm	30,0 mm	0,0	0,0	<input type="checkbox"/>	<input checked="" type="checkbox"/>	154 dagar
Fettdjup	Okorrigerat	Korrigerat	Fettpång	Kommentar			
3,2 mm	3,2 mm	2,3 mm	-4,9				

Exteriör

	1	2	3	4	5	6	7
Framdel							
bredd	smal				X		bred

Gränsmärkningsfält = optimal bedömning

Benställning

snöv								
tålrång				X				vid
veka			X					lång
veka			X					stela
rak			X					vinklad
hastrång			X					hjulbent

Rygg

smal								
vikande			X					bred
stram								stram

Kors

smalt								
korrt				X				brett
sluttande			X					långt
spetsig			X					rakt
rektangulär			X					rektangulär

Lår

tunna				X				
småla			X					breda
korfa			X					djupa

Typ

finlemmad				X				
ej rastypiskt				X				grovlemmad
ej rastypiskt				X				rastypiskt

Anmärkingar

breddspaltad klövar	X	halshud		mörk färg på ben		svag behåring på huvudet		
ojämn rygg		små testiklar		ljus mule		krökiga framben, framifrån		
lös bog		skeva klövar		svarta fläckar		krökiga framben, från sidan		
Helhet	ej rastypisk	1	2	3	4	5	6	rastypisk

Kommentarer:
 mycket hud hela kroppen

SE59875

 HÄRSTAMNINGSBEVIS TEXEL
 BAGGE
 Ammedalens Lans
 SE59875-2013-13703
 100%
 Födelsedatum
 2013-03-03
 2/2
 Fodelsevikt
 Vikt 110 dgr.
 Vikt 110 dgr. (korr.)
 Relativ vikt
 Lamindex

Far	Royal 646	Farfar	Farfar far	Wagner
IDnr	DK84502-2006-02685	IDnr	DK84855-2002-00488	IDnr
Född/Uppföd	100%	Född (1, 2, 3)	Född (1, 2, 3)	Född (1, 2, 3)
Vikt 110 dgr		Vikt 110 dgr	Vikt 110 dgr	Vikt 110 dgr
Vikt 110 dgr (korr.)		Vikt 110 dgr (korr.)	Vikt 110 dgr (korr.)	Vikt 110 dgr (korr.)
Relativ vikt		Relativ vikt	Relativ vikt	Relativ vikt
Index		Index	Index	Index
Moders far	SE59875-2008-08384	Moders far	Moders far	Moders far
IDnr	100%	IDnr	DK106131-2005-00046	IDnr
Född/Uppföd	1/1	Född (1, 2, 3)	Född (1, 2, 3)	Född (1, 2, 3)
Vikt 110 dgr	31,0 kg	Vikt 110 dgr	Vikt 110 dgr	Vikt 110 dgr
Vikt 110 dgr (korr.)	34,6 kg	Vikt 110 dgr (korr.)	Vikt 110 dgr (korr.)	Vikt 110 dgr (korr.)
Relativ vikt	102	Relativ vikt	Relativ vikt	Relativ vikt
Index	93	Index	Index	Index
Antal prod år	4	Antal prod år	Antal prod år	Antal prod år
Antal lamm	6	Antal lamm	Antal lamm	Antal lamm

Riksbedömning	Fra	Benställning	Rygg	Kors	Lår	Typ	Scanning (Vertebral/Korr)
Baggen							
Far							
Farfar							
Moders far							

Ar	13702	B	37,0	32,9	13703	B	39,0	34,7
Ar	12688	B	36,0	29,9	10599	T	34,0	35,3
Ar	10598	T	31,0	32,0	10599	T	34,0	35,3
Ar	00526	B	50,0	33,2	10599	T	34,0	35,3

Elitlamm Avel - Dessa djur ingår i Svenska Fårkontrollen

Uppfödare:
 Anders Andersson
 Ammedalen 411
 472 93 Svanesund
 0304-41097



Riksbedomningsprotokoll TEXEL

Datum: 2013-08-17
 Adress: LINKÖPING
 Ägare namn: Carl Helander
 Får-ID: 521 55 FLOBY
 Tel: 0708-85 77 38

SE-förordning nr	5260	Genomtr	13023
Födelseår	1	Relativ vikt	35,7 kg
Ryggskelett	34,3 mm	Flakskikt	8,6
Fettjula	2,3 mm	Fettlager	4,9
Ultra-ljudsmått		Relativ vikt	52 %
		Relativ vikt	154 cajer

Exteriör

Bedomningskala		1	2	3	4	5	6	7
Framdel	små							
Benställning	snäv					X		
översättning	tät					X		
kor fram	veka				X			
kor bak	veka				X			
nasvinkel	lång				X			
benställning bak	hast				X			

Rygg	små						X	
övertill	vilance						X	
Kors	små							X
övertill	lång						X	
övertill	lång						X	
övertill	rekt						X	
övertill	rekt						X	

Lar	små							X
övertill	små							X
övertill	små							X
övertill	små							X
övertill	små							X
övertill	små							X

övertill	små							X
övertill	små							X
övertill	små							X
övertill	små							X
övertill	små							X
övertill	små							X

övertill	små							X
övertill	små							X
övertill	små							X
övertill	små							X
övertill	små							X
övertill	små							X



SE5260
 HASTAMNING BEVIS
 BAGGE

JOBBS
 SE5260-2013-13023
 100%
 2013-03-16
 1/1

Födelsevikt
 Vikt 110 dgr.
 Vikt 110 dgr. (korr.)
 Relativ vikt
 Lamindex

Valtra
 SE4572-2011-11940
 100%
 94
 SE4572-2009-09729
 100%
 Erik
 DK84863-2004-00680
 100%
 3
 SE4572-2005-5659
 100%
 7
 Lexus
 DK106131-2005-00059
 100%
 DK84863-2005-00709
 100%
 Kapnulis
 SE4572-2003-3397
 100%
 2
 SE4127-2002-2002
 100%
 8

Benställning
 Rygg
 Kors
 Lår

Typ
 Scanning
 (Vertikal/Korr)

Ar
 13
 12
 11
 10

IdNr
 13023
 12039
 11024
 00067

110d vikt
 44,2
 46,0
 36,0
 24,0

110d vikt
 35,7
 41,4
 39,8
 24,0

Rel vikt
 107
 101
 98
 94

110d vikt
 35,0
 36,9
 36,7
 36,7

Index
 92
 94
 94
 94

68

Uppfödare:
 Carl Helander
 Johannelund
 521 55 FLOBY
 0515-46117

Kors:

BREDD



FORM SIDAN

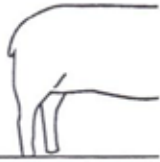

Sluttande

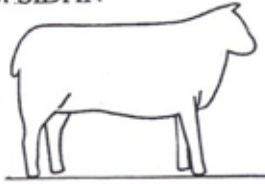

Rakt

LÄNGD SIDAN:

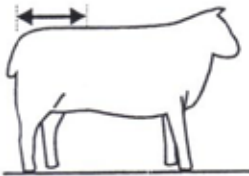

FORM OVANIFRÅN



Rektangulärt



Spetsigt

Lår:

BREDD BAK

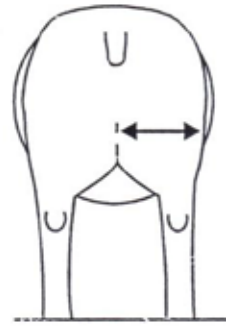

DJUP BAK

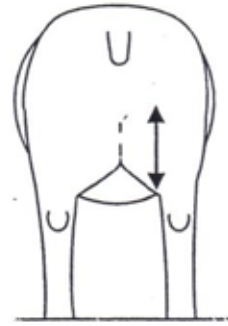

BREDD SIDAN

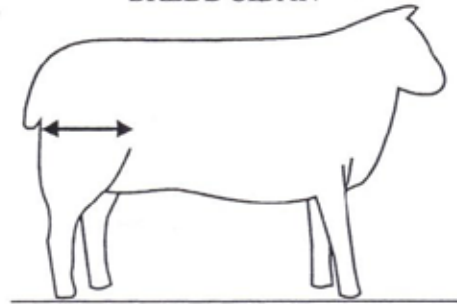

Mått

HÖJD

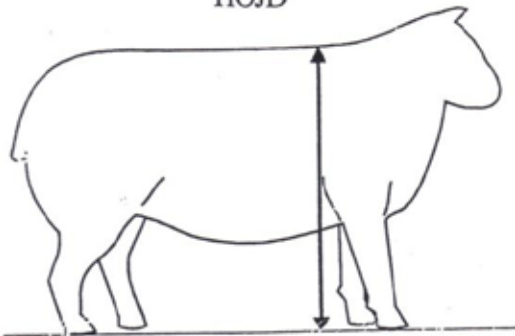

LÄNGD

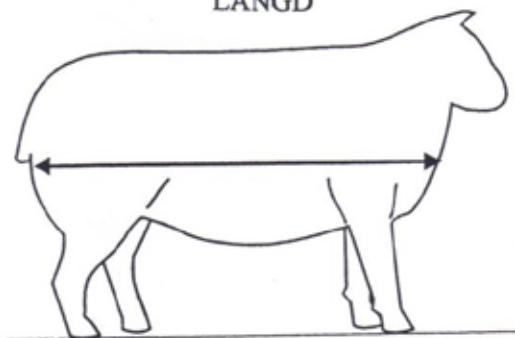

Framdel:

BREDD



BENSTÄLLNING



Rygg:

BREDD

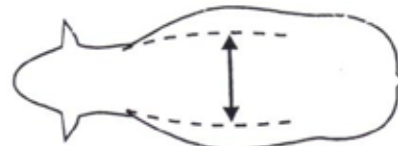

ÖVERLINJE



Vikande

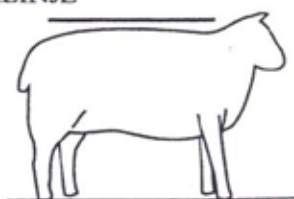

Stram

Program

Fredagen 13 september

Under eftermiddagen bjuder Auktionskommittén på kaffe

12-14	Installning och veterinärbesiktning av utställningsdjur
13.00	De flesta utställarna är på plats
14.00	Bedömning av utställningsdjur
16-18	Installning och veterinärbesiktning av auktionsdjur
18.00	Texelföreningens Årsmöte
18.30	Middag serveras till självkostnadspris

Senare under kvällen traditionsenligt Mingel på Hotell du Nords bakgård

Lördagen 14 september

07.45	Hallen öppnar
08-09	Installning och veterinärbesiktning av auktionsdjur
09.00	Auktions och utställningshallen öppnar
09.30	Bedömning och visning av auktionsdjur
13.00	Prisutdelningar m.m. och visning av djur
14.00	Auktion

Efter auktionen får de som har möjlighet gärna hjälpa till med nedplockning m.m.

Serveringen öppen hela dagen

Namn:.....

Adress:.....

Ort:.....

SE nr:.....