



Linköpings

Baggauktion

2014-09-13

Ridhuset, Vretagymnasiet i Linköping

20-årsjubileum



Kvalitetslamm kräver kvalitetsbagg



Tankar kring Baggauktionen i Linköping 20 år

En av de viktigaste händelserna och det som betytt mest för utvecklingen av den svenska lammköttproduktionen de senaste åren är Baggauktionen i Linköping.

Efter omställning-90 och de förändringar som skedde i svenskt lantbruk, hade i början på 90 talet utveckling börjat med kvalitetssortering av lamm, det som idag är "kvalitetslamm". Så de svenska lammproducenterna behövde få en mötesplats för att köpa och jämföra bra baggar för slaktlammsproduktion.

Efter initiativ till en auktion av dåvarande Farmek, senare Scan, så togs bollen över av två eldsjälar, Pernilla Salevid och Kaj Sjunnesson. Arrangemanget startades gemensamt under Sörmlands Fåravelsförening och Östgötalamm där dessa var aktiva. Auktionshall fanns på slakteriet i Linköping och Farmek stöttade helhjärtat. Redan från början skapades uttrycket "**Kvalitetslamm kräver kvalitetsbaggar**", ett uttryck som är lika viktigt som att "**Baggen är halva besättningen**". Dessa har varit ledord i arbetet med auktionen sen dess.

Exteriörbedömning

Första året 1995 så fanns renrasiga baggar och korsningsbaggar med till försäljning och på auktionsdagen bedömdes baggarna av Sune Söderlund och Arvid Carlsson, en viktig del av auktionen. Den rangordning och bedömning som då gjordes var helt nytt i Sverige på vita baggar.

1997 kom så Peter Jensen från Danmark och bedömde baggarna för första gången. Det blev mera show över bedömningen, baggarna visades i rörelse och rangordnas på scen. Mycket lärorikt både för köpare och uppfödare! Utvecklingen har fortsatt och idag håller vi internationell klass på våra bästa baggar och det är kul att se hur kötttraserna utvecklats under dessa år. Nu när det kan kompletteras med avelsvärden så finns en ljus framtid!

Prisvärda baggar

Vi är många som ibland kanske känt: oj, vad dyr den baggen blev! Det som känts bra är att jag vet att pengarna har gått till nya importörer eller inköp av riktigt bra baggar i avelsbesättningarna. Målsättningen är man ska känna sig trygg med att köpa baggar på auktionen i Linköping, de är riksbedömda, muskelscannade, gallrade, veterinärbesiktade och avmaskade.

Det finns mycket att minnas kring auktionen:

- Kaj som drog på sig slips strax för auktionen.
- Stressen och adrenalinerna strax innan auktionen.
- Auktionsutropare Magnus Olausson som var med från start och i 19 år, och alltid fick en flaska whisky.
- Det speciella år när många besättningar var spärrade p.g.a. Bluetongueutbrottet i Sverige.
- Flytten till Vreta och alla kände sig vilna.
- Det året Vreta var dubbelbokat...
- Ove som driver Hotell Du Nord som varje år är mer än fullbelagt av glada fårbönder!

Jag har nämnt några vid namn i denna korta historieberättelse men det är många, många som jobbat och betyder jättemycket för Baggauktion! Tack alla, och jag vet att hela fårsverige tackar er för det ni gjort och gör!

Tomas Olsson

Varmt välkomna önskar auktionskommittén

Auktionskommittén består av följande personer:

Crister Nilsson	0730-712 110	E-post: can.foretagsresurs@telia.com
Karin Ericson	0706-608 781	E-post: karin.ericson@globalnet.net
Karl-Johan Bönner	0706-179 865	E-post: karl-johan.bonner@telia.com
Johnny Nederman	0706-333 380	E-post: j.nederman@live.se
Mattias Rickardsson	0707-784 424	E-post: m_rickardsson@hotmail.com
Ekonomi: Uno Fredrikson	0706-578 572	E-post: uno.fredrikson@langaskede.se

Auktionskommittén meddelar

Alla djur kommer att veterinär besiktigas innan de kommer in i auktionslokalen!
Tider för veterinär besiktning och installning.

Fredag 12.00-14.00 utställningsdjur

Fredag 16.00-18.00 auktionsdjur

Lördag 08.00 -09.00 auktionsdjur

Auktionsdjuren placeras besättningsvis i livdjurshallen.
Alla djur ska vara försedda med halsband och grimskaff.

Journalföring och rapportering

Djur som säljs på auktionen ska registreras i SJV's förflyttningsdatabas.

Säljare förflyttar djuren till Vreta skolan **SE 214413**, auktionskommittén registrerar sedan förflyttningen från Vreta skolan till köparen! Köparen registrerar in i sin besättning.

Kom ihåg transportdokument till Vreta skolan.

I Elitlamm överför säljaren djuren till köparen så fråga efter SE numret på den som köpt din bagge för att underlätta.

Goda råd till dig som säljer bagge på auktion

För att djuren skall presentera sig väl bör de vara rena och torra på auktionsdagen.

Baggarna bör vara klippta c:a 3 veckor före auktion.

Tvättas baggarna bör det göras 1 vecka innan för att ullen ska torka ordentligt.

Kontrollera öronmärkningen.

Veterinärbesiktning av baggar i samband med auktionen

Samtliga baggar och tacklamm kommer att veterinärbesiktigas innan de får tillträde till auktionslokalen. En yttre inspektion och genomgång av djuren kommer då att utföras samt att de "sätts på rumpen" för klövinspektion. Konstateras avvikelser i samband med besiktningen finns risk att djuret/djuren från aktuell besättning inte får tillträde till auktionen.

Därför uppmanas alla djurägare att undersöka sina djur samt inspektera klövarna hemma på gården innan de lastas på transporten till auktionen.

Auktionsvillkor för baggauktionen i Linköping

1. Auktionen är öppen för köpare och säljare från hela landet. Auktionsanordnaren (auktionskommittén) har till uppgift att bestämma antal djur till auktionen, samt att gallra bland de anmälda djuren.
2. Anmälan till auktionen skall återföljas av fullständigt ifyllt härstamningsbevis samt riksbedömningsprotokoll där sådant finns. Säljaren ansvarar själv för riktigheten i kataloguppgifterna genom att underteckna anmälan.
3. Auktionskatalog tillhandahålls i auktionshallen. Förteckning över anmälda djur finns på Lammproducenternas hemsida www.lammproducenterna.se
4. Djuren skall ha anlät till auktionsplatsen i föreskriven tid, samt vara försedda med halsrem eller gramma och rep för uppbinding och visning.
5. Veterinär på auktionsplatsen undersöker djuren före installning. Djuren skall vara fria ifrån synliga symtom från sjukdom och ohyra, missbildningar, tydliga exteriörfel och för övrigt vara i god kondition. Alla djur skall vara maeditestade och uppnått minst M3-status senast på auktionsdagen. Ägaren intygar att de regler som gäller för maedi-visna programmet har följts fram till auktionen. Djuren ska vara fria från fotröta och djurägarförsäkrans angående fotröta skall bifogas anmälan. Djur som ej uppfyller ovanstående krav kan uteslutas.
6. Baggens testiklar skall vara normalt utvecklade, så att inte avelsdugligheten kan befaras vara försämrade.
7. Djuren skall vara märkta enligt SJV:s föreskrifter om märkning.
8. Samtliga djur säljs i befintligt skick. Fel eller anmärkningar på djuren föranleder inte något ansvar från auktionsanordnarens sida. Är en bagge avelsoduglig skall köparen senast 15 maj följande år, anmäla detta till säljaren. Har avelsodugligheten styrkts av veterinär är säljaren skyldig att återta baggen och återbetala köpeskillingen eller lämna likvärdigt djur.
9. Ansvar för anmält djur åvilar säljaren till klubbslaget, varefter det övergår till köparen.
10. Sedan inrop skett och inköpskort erhållits kan betalning erläggas på auktionskontoret i form av kontant eller faktura. När betalning skett, erhålls alla handlingar avseende inköpt djur. Vid faktura tas en avgift på 50:-. Betalning inom 10 dagar sedan tillkommer dröjsmålsränta på 11 %.
11. Köparen svarar själv för hemtransport från auktionen. Djuren får inte föras ut ur lokalen under pågående auktion.
12. Minimipris på baggar är 3500:- och för tacklammsgrupper om 3st. djur 3.500:-.
13. För att täcka kostnaderna vid auktionen uttages en anmälningsavgift på 100:-per utrop, samt provision på 10% av inropssumman. För återtaget djur tas samma provision. För osålda djur uttages 5 % av gällande minimipris.
14. För djur som tagits upp i katalogen men ej kommer till auktionen, belastas ägaren en kostnad på 500:-.



Fårhälsovårdens råd vid inköp av bagge på baggauktionen i Linköping 2014

Karantänsrutiner

Den inköpta baggen bör hållas i karantän i minst 3 veckor gärna tillsammans med några utslagsfår från den egna besättningen. Håll dessa får helt skilda från övriga får i besättningen. Undersök baggen och karantänsdjuren vid hemkomst, under karantänstiden och vid karantänstidens slut. Syns ohyra i pälsen så behandlas fåren mot detta under karantänstiden.

Baggen bör fotbadas in och ut ur karantänen. Som fotbad rekommenderar Fårhälsovården 10% zinksulfat(kan köpas tex via www.spannex.se ; zinksulfatmonohydrat, artikelnummer 50679). Fotbada 5-30 minuter, eller spraya ymnigt, och ställ därefter djuren på hårt underlag för att torka i 30-60 minuter. Kontrollera klövarna före fotbaden.

Stora leverflundran

För att minska risken att få in stora leverflundran i din besättning bör vissa åtgärder vidtas. Stora leverflundran finns i stora delar av landet, främst i de sydliga och sydvästra delarna.

Fråga säljaren

Fråga säljaren om det förekommit stora leverflundran i besättningen, t.ex. som sjukdomsregistrering vid slakt (kod 79-80). Observera att vissa slakterier inte lämnar ut sjukdomsregistreringar vid slakt så du måste försäkra dig om att säljaren verkligen fått information från det slakteri som anlits.

Avmaska baggen

Om information från säljaren saknas bör baggar avmaskas i karantän. Preparat verksamma mot stora leverflundran är tex Fasinex, Triclafas eller Valbazen®.

Fasinex och Triclafas tar alla stadier av stora leverflundran och är därmed ett förstahandsval som karantänsavmaskning. Båda preparaten är licenspreparat och Fårhälsovården kan tillhandahålla recept. Avmaskningen bör ske tidigast 2 veckor efter senaste betestillfälle i säljarbesättningen. Ägg som producerats innan behandling kan lagras i gallgångar och gallblåsa och en viss äggutskiljning kan därför pågå ända upp till 3 veckor efter behandling. Baggen bör därför hållas i karantän på stall tre veckor efter behandling.

Valbazen® har endast effekt mot de vuxna flundrorna och om detta preparat används kan avmaskning ske tidigast ca 3 månader efter installning. Baggen ska inte släppas ut på bete förrän tidigast 2 veckor efter avmaskning. Observera att förhöjd dos (4 ml/10 kg) ska användas.

Jubileumserbjudande

Gå till företagens monter för mer exakt information

HKScan Agri

Sponsrar inköp av bagglamm av följande raser Lf, Ksu, Tx

Agria

Sponsrar ett utrop med reducerad premie

SVELAND

Jubileumsrabatt

LG produkter

Har Jubileumsrabatter på utvalt sortiment

Siltbergs

Har Jubileumsrabatter på utvalt sortiment

Slättö kvarn

Har Jubileumsrabatter på utvalt sortiment

Stallmästaren

Har Jubileumsrabatter på utvalt sortiment

CAN Företagsresurs

Har Jubileumsrabatter på utvalt sortiment

Svenska Foder

Jubileumstävling i montern

Gå till företagens monter för mer information, så du inte missar en bra affär!

Urval och rangordning

Auktionskommittén har utsett en grupp med ansvar för urval och gallring bland baggar, bagglamm och tacklamm som anmäls till auktionen.

Vi har i vårt arbete följt dessa riktlinjer.

- Att auktionen ska innehålla ca 70 baggar och tacklammsgrupper med en önskad fördelning mellan raser och rasgrupper.
- Att djuren säljs rasvis och fastställt en turordning bland raserna.
- Att äldre baggar säljs före bagglamm och tacklammsgrupper.
- Bland baggar har urval och rangordning i huvudsak skett efter kroppsbedömning och scanningsresultat vid riksbedömning. Hänsyn har också tagits till vikt och tackans (moderns) produktion och fruktsamhet. För finullsbaggar har även ullkvalitén beaktats. I år har även resultaten från Blup till viss del påverkat uttagningen.
- När avsteg från riktlinjerna har gjorts är det för att öka avelsbredden och antalet säljare.

Uttagningskommittén

Var med i lotteriet om fårprodukter

Lottpris 50 kr

Du kan vinna fina priser från våra utställare och annonsörer.

Lotter säljs i auktionshallen.

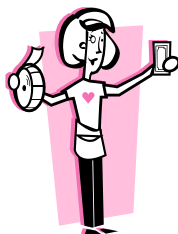

Tänk på att gynna våra annonsörer, sponsorer och utställare eftersom de möjliggör denna för oss så viktiga "fårfest"!

Försäkringsinformation till Baggauktion 2014

Agria försäkrar djuren under transport till auktionen och fram till klubbslaget!

Viktig information om försäkringen

Försäkringen träder i kraft från och med ilastning på hemgården för transport till auktionen, dock tidigast kl. 00.00 dagen före auktionen. Försäkringen gäller därefter under den tid djuren står på auktionsområdet fram till och med klubbslaget.

För vidare försäkring av inköpta djur – kontakta Göran Nästorp på plats eller ring honom på tfn 070-517 86 86.

För återköpta djur gäller försäkringen även under hemresan till och med urlastning på hemgården efter avslutat arrangemang, dock längst till kl. 24.00 auktionsdagen.



J195

”Jag väljer foder som ger mig friska lamm med hög tillväxt.”

Tomas Olsson, lammproducent, Kungsör

Välj bland

Välj lamm- och får-foder som är utvecklade för svenska förhållanden, till exempel:

Konnect Pontus lammnäring är anpassad till lamm i alla typer av lammuppfödning. Konnect Pontus ger en säker och snabb tillväxt och fungerar utmärkt i lammamnor.

Fårfor Lamm 500 är ett unikt färdig-foder som är anpassat efter de yngsta lammens förutsättningar.

Sund Rejäl är ett kravgodkänt färdig-foder som passar till både får och lamm.

Vill du veta mer, kontakta din lokala säljare eller ring vår kundtjänst på 0771-111 222

www.lantmannenlantbruk.se

Siltbergs Smide



Rundbalsgrind
med rundbalsbord



Foderhäck
med mittkon



Fårväg



Fårgrindar -
olika längd

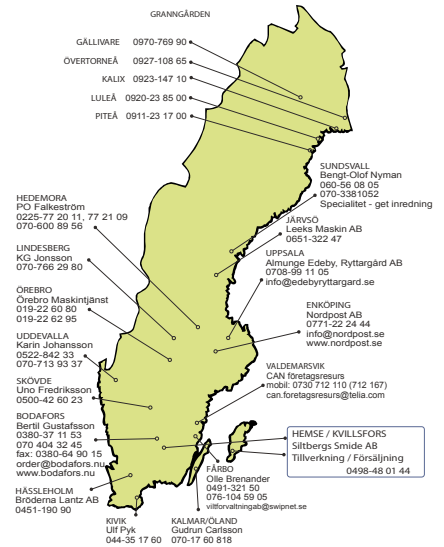

De praktiska och specialanpassande
produkterna är välkända och utformade i
samarbete med fårägare sedan 1960-talet.

Tillverkat på Gotland -
svensk kvalitet!

www.siltbergs.se

Tel: 0498 - 48 01 44

Foderbord



Hanteringsränna komplett



Tackvändare Karrousel



Slättö Kvarn AB
Slättö, 33012 Forsheda
+46 (0)370 86054 eller +46 (0)70 3970880
info@slattokvarn.se

Besök vår webbplats: www.slattokvarn.se

Den idealiska fårinredningen

Allt för din dagliga användning av får- och lammgrindar

VENO producerar ett brett sortiment av specialprodukter:

- Hökorg
- Fotbad
- Hytter
- Hanterigssystem
- Adoptionsgrind
- Fodergrind
- Tackvändare
- Höhäck
- Bandfoderbord
- Mjolkgrindar
- Lammboxgrindar
- Foderautomat

Du kan få din inredning skräddarsydd!

Besök vår hemsida, där hittar du utrustning för stall,
Veno nyheter, säsongartiklar, vattenkoppar m.m.

www.venostal.nl

Foderautomat 60 och 140 ltr.



Fårstal med diagonal fodergrind



NYHET!
Callagher
vågssystem och
stängselprogram

Engelsk höhäck med 4 hjul 2,45 m.



Lammboxgrind med tryckt virke, nät, eller polyetenplank



Bandfoderbord



Viktigt från Knarrhult!

Vår robusta klämvåg gör det enkelt att kontrollväga fåren inför slakten.



Nu även med tryckluft

Stavantenn med bluetooth



Vågdisplayer



TÄVLING!

Den vågade ber frugan, maken, barnen eller kanske svärmor kliva på en valfri Knarrhultsvåg. Ta några sköna bilder och lägg upp dem på Instagram med #knarrhultvikt. Det bästa bidraget vinner 2 st thermomuggar med Knarrhults logga för höstens varma drycker på kalla dagar.

Vi vill ha in ditt bidrag senast den 1/10 och vi annonserar vinnarens bidrag på vår facebookside.



www.facebook.com/knarrhult
www.instagram.com/knarrhult



www.knarrhult.se

info@knarrhult.se • 010-10 10 670

HKSCAN AGRI

**GÖRAN NILÉHN**

044-19 40 39

Inköpschef syd
samt affärsområdeschef GRIS
goran.nilehn@hkscan.se**ELISABETH SVENSSON**

044-19 40 63

Kommunikationsansvarig
samt affärsområdeschef LAMM
elisabeth.svensson@hkscan.se**JAKOB DANIELSSON**

018-16 75 77

Inköpschef norr
samt affärsområdeschef NÖT
jakob.danielsson@hkscan.se**PÄR THYRÉN**

018-16 75 19

par.thyren@hkscan.se

**FANNY HJALMARSSON**

0522-66 55 27

fanny.hjalmarsson@hkscan.se

**MAGNUS COLLIANDER**

0511-251 81

magnus.colliander@hkscan.se

**LARS SVENSSON**

0415-194 31

lars.r.svensson@hkscan.se

**KENNETH PERSSON**

044-19 40 57

kenneth.k.persson@hkscan.se

**ROBERT LINDROTH**

0415-194 06

robert.lindroth@hkscan.se

**DENNIS HÖRNQUIST**

044-19 40 22

dennis.hornquist@hkscan.se

**CLAES LJUNGVIST**

0511-253 81

claes.ljungqvist@hkscan.se

**MATS HALLVEDE**

0498-28 25 65

mats.hallvede@gotlandsslakteri.se

**RUNE ELEBRING**

013-23 46 25

rune.elebring@hkscan.se

**HANS LARSSON**

013-23 46 23

hans.larsson@hkscan.se

**JOSEFIN BACK**

018-16 75 06

josefin.back@hkscan.se

**VI KÖPER DINA LAMM!**

Scan har haft en bra införsäljning av lamm inför hösten. Hos oss är du säker på hämtning, betalning, god service som internetjänst och återtag skinn. Kontakta HKScan Agri för slaktanmälan idag tel: 0771-500 500.

LG Produkter AB

Specialisten på fårtillbehör

Vi har allt du behöver



LG Produkter AB
Bjärarydsvägen 400
294 93 Sölvesborg
0456-820020
www.lgprodukter.se
order@lgprodukter.se



När du tror du tänkt på allt

Vad händer med din ekonomi om besättningen drabbas av Schmallenberg, fotröta, gasbrand eller Maedi-Visna?

En försäkring är en viktig del i omsorgen av ditt företag och kan minska den ekonomiska förlusten om oturen skulle vara framme.

Träffa vår Agriarepresentant Göran Nästorp på plats, eller ring honom på 070-517 86 86.

Se över ditt försäkrings-skydd



Ersättning utan avdrag för självrisk

Skulle du förlora många djur inom 30 dagar har du möjlighet att få ersättning utan avdrag för självrisk.

För mjölkproducerande djur kan du även få ersättning för en del av den förlorade mjölkintäkten.

agria.se, 0775-88 88 88

Agria Djurförsäkring är länsförsäkringsgruppens specialistbolag för djur- och grödaförsäkring.

Agria 
Djurförsäkring

Sverige är fantastiskt!

Tänk klimatsmart

All vår beredning sker i Tranås och följer därmed de stränga svenska miljölagarna där vi arbetar för en bättre miljö och en renare produkt. Tack vare Tranås centrala läge blir transporterna korta vilket också gynnar vår miljö.

Vi gör det bästa av dina skinn

Låt oss vidareförädla dina skinn för bästa möjliga resultat. Vår ambition är att hålla en hög, jämn kvalitet och god service.

Beredningstyper

- Mattberedning: oklippta skinn
- Tvättbar päls: 18 mm hårlängd
- Tvättbar pläd: 35 mm hårlängd
- Ekoberedning: 35 mm hårlängd

Färgning

- Mockafärgning
- Vaxning
- Nappatering
- Ullfärgning

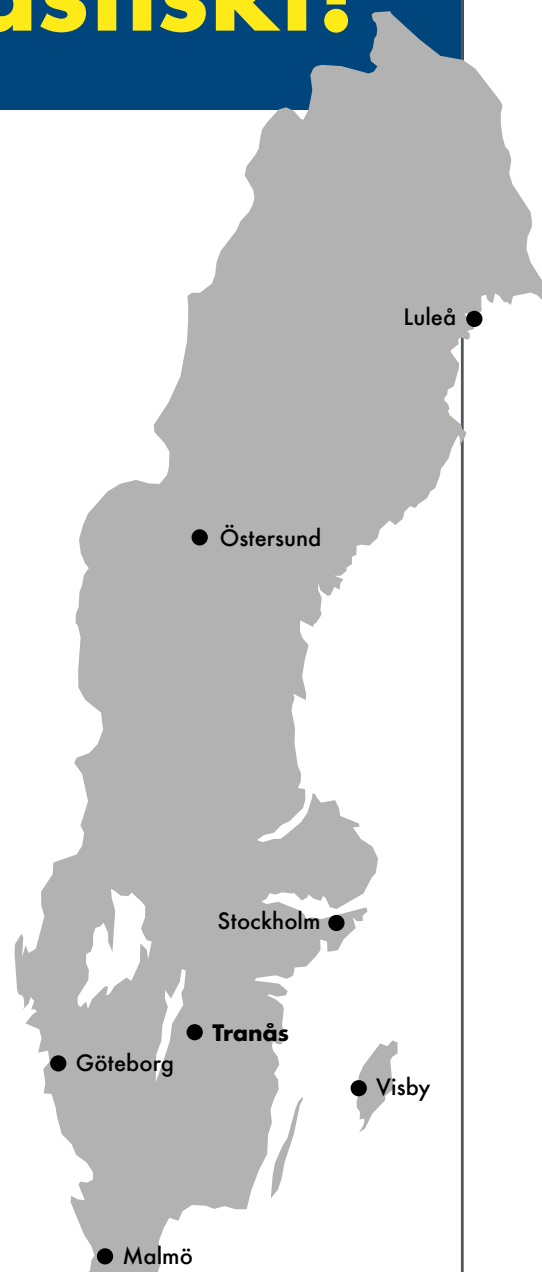

www.tranas-skinn.se

Välkommen till beredning nära dig!

**Vi köper
lammskinn
av god kvalitet.
Hör av dig!**

Kanalgatan 4
Box 1005
573 28 Tranås
Tel 0140-100 50
Fax 0140-186 10
info@tranas-skinn.se
www.tranas-skinn.se

**TRANÅS
SKINN
BEREDNING**

Det var en gång två ledsna tackor....



Vallberga Lantmän

För att du vill hålla dina tackor på gott humör och nå framsteg i din produktion!

- * Unika lammnäringar
- * Välanpassade lamm- och får-foder
- * Brett sortiment av mineral- och vitaminfoder

Kontakta oss gärna om du har några funderingar eller bara önskar höra ett annat slut på historien!

CATARINA 0430 - 162 15

TORGIL 0430 - 162 23

EMMA 070 - 075 99 12



Familjeföretaget som sätter Dig som kund i Fokus!

Med hjälp av vår långa erfarenhet inom beredningsbranschen och i samråd med våra kunder har vi under årens lopp utvecklat och förbättrat beredningen av lamm & fårskind. Den vegetabilgarvade EKO-plåden som vi tagit fram har blivit en succé och vi fortsätter arbetet med att utveckla och förnygra en gammal bransch.



DONNIA SKINN AB

gediget hantverk - personlig service

Sommavägen 17
573 41 Tranås
donniaskinn.se
info@donniaskinn.se
Tel. 0140-56355



Fårägare!

- Vill Du prenumerera på tidningen Fårskötsel, Sveriges enda facktidsskrift om får och lammproduktion?
- Vill Du ha rimliga och rättvisa villkor för Ditt företagande?
- Vill Du gå kurser och utbildningar som gör Dig till en bättre fårägare?
- Vill Du träffa kollegor och få ett nyttigt erfarenhetsutbyte?
- Vill Du få tillgång till Sveriges bästa fårdataprogram, Elitlamm, som ökar lönsamheten i Ditt företag och gör Ditt arbete mer intressant?

**Då ska Du självklart bli medlem i Svenska Fåravelsförbundet!
I de Svenska fårägarnas tjänst sedan 1917.**

Här är några exempel över vad Fåravelsförbundet gjort de senaste åren för att förbättra för de svenska fårbönderna:

- Vi har utvecklat Elitlamm till ett ännu bättre fårdataprogram. Bland annat kan Du få hjälp med att föra Din stalljournal både enklare och säkrare.
- Vi har skapat ett modernt och effektivt avelsvärderingssystem som kommer alla fårägare till del. Med detta har avelsarbetet för de svenska fåren tagit ett stort kliv framåt.
- Vi har utvecklat några rådgivningsprogram som hjälper Dig med foderstater och resultatuppföljning i din besättning.
- Vi har skapat en kunskapsbank på vår hemsida där vi samlar all tillgänglig kunskap och information rörande får i Sverige.
- Vi sjösätter just nu ett Fårhälsoprogram som kommer att effektivisera hälsoarbetet i fårbesättningarna och resultera i bättre lönsamhet.
- Vi har inlett ett samarbete med LRF och alla andra husdjursorganisationer för att tillsammans höja lönsamheten i den svenska animalieproduktionen.



Tel: 0174-301 50 www.faravelsforbundet.com

CAN Företagsresurs

Säljer fodertillskott och kompletteringsprodukter från
Vilomix Finland OY, Halla hund och kattfoder

Fårinredning från Siltbergs Smide AB

www.vilomix.fi www.hallafoder.se www.siltbergs.se

Rådgivning, främst kring foder, utfodring och produktion

Crister 073-071 21 10 Anna 073-071 21 67

Tänk på att gynna våra annonsörer,
sponsorer och utställare eftersom de
möjliggör denna för oss så viktiga "fårfest"!



OS ID
STALLMÄSTAREN

Vi märker levande värden

Combi E23
- Svenskproducerade öronmärken

Vi på OS ID Stallmästaren® är stolta över att vara svenska bönders samarbetspartner.

Kundservice: 0510-204 45
www.stallmastaren.se



OS ID Stallmästaren
Skaragatan 110, 531 33 LIDKÖPING



Tracesure® för får
Patenterad teknologi för frisättning av spårämnen!

Ger fåren de mest kritiska spårämnen i hög dos genom långsam frisättning i en period på ca 5-6 månader.



Tracesure® Co Kobolt



Copinox® 4g Koppar



Tracesure® Se/I Selen och Jod



Följ med till Eurotier i Hannover 10-14 november. För mer info besök vår hemsida!

Kristian Härsmar 0705-98 31 91 · kristian@ggisweden.se

www.ggisweden.se

GGI SWEDEN



Lammproducenterna

Raka snabba puckar.

Bildades år 2000 och har blivit en stark organisation för att föra lammköttproducenternas talan. Lammproducenterna arbetar för och skapar förutsättningar för svensk lammproduktion

Lammproducenterna har till syfte att:

- ✓ verka för en rationell, marknadsanpassad och lönsam lammköttproduktion
- ✓ vara ett nätverk för att sprida kunskap om lammproduktion
- ✓ som branschorganisation representera landets lammproducenter

För att uppnå syftet arbetar vi med att:

- ✓ i gemensamma frågor samarbeta med slakteriföretag, företag och andra organisationer.
- ✓ aktivt driva lammproducentsfrågor med myndigheter och företag
- ✓ utveckla nätverk med hemsidan som grund
- ✓ tillhandahålla fortbildning, seminarier och sammankomster

Som medlem erbjuds du:

- ✓ rabatter hos olika företag
- ✓ tillgång till medlemssidor på Internet för kunskapsutbyte, offensiv marknadsbevakning och professionella tjänster
- ✓ fortbildning, seminarier och sammankomster
- ✓ import av semin
- ✓ vara med och påverka svensk lammproduktion

Det ser ljusst ut för svensk lammproduktionen.

- ✓ Antalet får ökar
- ✓ Konsumenternas intresse för lammprodukter blir allt större
- ✓ Ett ökat intresse att handla svenskt och närproducerat

Samarbetet med slakterierna har gett verkan – avräkningspriserna har stigit.

Fler gör extra satsningar inom lammproduktion. T ex:

- ✓ Flera företag ser lammproduktionen som en spännande och växande näringsgren som har framtiden för sig



www.Lammproducenterna.org

Ordförande:
Tomas Olsson
Norrby Gård
736 92 Kungsör
Tel & Fax 0227-201 37,
0706-87 08 61

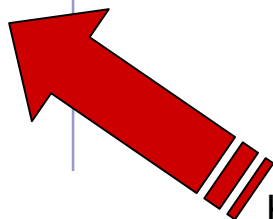

Bli medlem du med!

Kontakta Tomas eller gå in på vår hemsida.

KLS UGGLARPS

Svenskt kött från utvalda gårdar

**Vi är bäst för
din lammaffär.**



G Lamrådgivare i samverkan
GIMRARNA

**Boka 23 september kl. 13-17
på Ultuna!**

**Föredrag av Lesley Stubbings
lammspecialist från England**



Kika in på www.gimrarna.se

LRF arbetar för dig som är fårägare!

Hej! Vi i LRF, Lantbrukarnas Riksförbund, arbetar för att underlätta din vardag. Vi vill att du som har jord, skog, trädgård och landsbygdens miljö som resurs i ditt företag ska kunna förverkliga dina ambitioner om tillväxt, lönsamhet och livskvalitet.

Viktiga frågor för oss och våra medlemmar är till exempel:

- Att vända den nedåtgående kurvan för svensk livsmedelsproduktion. Vi vill se mer svensk mat, fler bönder och mer pengar till bonden som producerar maten! Aktiva, lönsamma lantbruk bidrar till öppna landskap med biologisk mångfald och fler jobb.
- Att berätta varifrån vår mat kommer och om de mervärden svenska råvaror står för. Nyfiken? Läs och se filmer på www.bondepaketet.se.
- Företagsutveckling. Just nu erbjuder vi utbildningar i förhandlings-teknik. En grundkurs i ljudboksformat samt en vidareutbildning den 16 oktober. För mer info kontakta karin.madsen@lrf.se, 011-19 45 35.
- Konkurrenskraftiga företagervillkor.
- En fungerande rovdjursförvaltning.
- Ägande-/brukanderätt.

Välkommen som medlem!

På www.lrf.se berättar vi mer.

*Tillsammans får vi
landet att växa!*





www.leicesterfarforeningen.se/



Ett snabbväxande köttfår som dessutom producerar unika vita pälskinn och härlig gobelängull.

Stöd Svenska Leicesterfärföreningen genom Ditt medlemskap.
Du blir medlem genom att sätta in 225 kr för ordinarie medlem
och 150 kr för familjemedlem på BG 238-9203

INTRESSERAD?

För mer info om rasen www.leicesterfarforeningen.se

Ordförande Roger Billefält 08-510 234 55

Välkomna till Park Hotel "Linköpings Fawltys Towers"



Restaurangen är öppen fredag
kväll, ring oss för mer
information och för bokning.

tel 013—12 90 05

Vi har fullständiga rättigheter

www.fawltytowers.se

Vi försäkrar din bagge på plats



10%
Jubileumsrabatt
på fårförsäkring

Boel Johansson från Sveland Djurförsäkringar
finns på plats på auktionen och försäkrar din
nyinköpta bagge direkt.

**Kontakta Boel under auktionsdagen på
telefon 0766-771456.**



www.sveland.se • Kundservice 0451-38 30 00

kollamasken FÅR & GET

kollamasken är ett provtagningskit som innehåller allt du behöver när du vill kontrollera parasitstatus i besättningen.

Du skickar provet i den förfrankerade påsen och analyskostnaden ingår i priset. Provet analyseras av Vidilab, ett ackrediterat laboratorium med hög service och lång erfarenhet.

kollamasken Får och Get köper du enkelt i vår webshop på kollamasken.jetshop.se

Varför ta prov?

Om vi regelbundet gör parasitkontroll behöver bara djur som verkligen är parasitinfekterade behandlas. Då minskar vi risken för att resistens mot avmaskningspreparat uppstår.

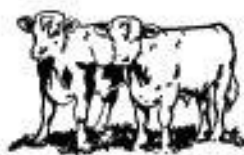

FÄLLMANS KÖTT
A K T I E B O L A G

**FÄLLMANGRUPPEN ÄR ETT GOTT EXEMPEL PÅ ATT
SAMARBETE MELLAN PRODUCENTER OCH GROSSIST
ÖKAR KVALITEN PÅ LAMMKÖTTET OCH SKAPAR
MERVÄRDEN.**

Ett vinnande koncept



Tidig konsumtion av kraftfoder lägger en god grund för den fortsatta produktionen. Tidig konsumtion gynnar vomutvecklingen, utgör en billig näringskälla, sparar tackan och utnyttjar lammens tillväxtpotential. Fiol LammStart tillverkas i en liten pelletsstorlek av smakliga råvaror för att gynna lammens konsumtion redan från start.

Fiol Vital är ett koncentrerat foder - perfekt både till den dräktiga och digivande tackan. Se till att påbörja dräktighetsutfodringen i god tid för att gynna råmjölsproduktionen och lammöverlevnaden. Fiol Vital ger också utmärkta resultat hos växande lamm.

Hör av dig - vi har ett genomtänkt sortiment och engagerade och kunniga säljare. De berättar gärna mer om hur du använder våra produkter för bästa resultat i ditt system.





QUALITY SHOP

Din leverantör av förbrukningsmaterial till:

Får • Nötkreatur
Gris • Hund • Katt

Telefon: 016-17 45 70

Fax: 016-17 45 71

www.qgenetics.se
info@qgenetics.com

**Besök oss i vår
monter under
baggauktionen!**



Få får är som Texelfår

Texelbagge som faderras
i produktionsbesättning ger
tydlig effekt på slaktkroppar

För mer information om Texelrasen
www.svensktextel.se



Svenska Suffolkföreningen

... för sund Suffolk i Sverige...

Smidig • Bra fysik • Idealisk i
korsningsbesättningar • Fertil, lätta lamningar •
Tidig mognad

**En idealisk påverkan i utvecklingen av
svensk lammnäring!!**

För mer information om rasen, välkommen att
kontakta rasföreningen, info@suffolk.se eller gå
in på vår hemsida.

www.suffolk.se

Elitlamm mobil

– för mobiltelefon och surfplatta

Vägning

Vikt: **41 kg**

Djurnummer: **14058**

Djurnummer: **SE61495-2014-14058**

Denna vägning: **41**

Ökning (kg): **38.5**

Ökning (gidag): **401**

Senaste (kg): **2.5**

Datum: **2014-04-16**

Ålder (dgr): **96**

Ras: **P**

Gruppering:

Betäckningsgrupp: **ENGE**

Namn:

Kön: **Bagglamm**

Kull: **3-3**

Registrera

Textstorlek: 100

Senaste vägningarna					
Djurnummer	Vikt	Ökning	Kön	Kull	Ras
SE61495-2014-14033	38.5	34.0	Tacklamm	3-3	P
SE61495-2014-14054	40.3	36.4	Bagglamm	3-3	P
SE61495-2014-14021	32.0	26.9	Tacklamm		

Lamm
Antal vägda: 3
Medelvikt (kg): 30.9
Ökning (kg): 32.4
Ökning (gidag): 321

Vuxna
Antal vägda: 0
Medelvikt (kg):
Andring (kg):



- på köpet!



Elitlamm



Fårhälsovården – samlad kompetens till din tjänst

Vi är sju veterinärer och en administratör som dagligen jobbar med att förebygga och lösa djurhälsoproblem på fårgårdar. Vi samarbetar aktivt med forskare på Sveriges lantbruksuniversitet och Statens veterinärmedicinska anstalt. Genom regelbundna kontakter med utländ-

ska kollegor har vi tillgång till de senaste internationella rönen. Vill du ha tillgång till sju fårhälsoveterinärers samlade kunskap? Välkommen till oss på Fårhälsovården och låt vår kompetens bli din förtjänst!

Detta kan vi erbjuda dig:

Lilla Paketet

Fri telefonrådgivning, två parasitprover inkl ev efterföljande rådgivning/recept, kostnadsfria obduktioner där de flesta påföljande analyser ingår, rabatt på våra kurser, filmer och kompendier, tidningen Djurhälsonytt.

*Pris 2014: 1 900 kr + moms.
Avgiften betalas per kalenderår.*

Stora paketet

Lilla paketets innehåll samt ett årligt besättningsbesök, sjukdomsutredningar vid behov (kan ersätta årligt besök).

*Pris 2014: 3 900 kr + moms.
Avgiften betalas per kalenderår.*

Fårhälsoprogrammet

Lilla paketets innehåll samt Fårhälsoprogrammet – analys av produktions- och hälsodata, gårdsbesök med hälsoplan (valfritt och faktureras separat).

*Pris 2014: 2 900 kr + moms.
Avgiften betalas per kalenderår.
Gårdsbesök med hälsoplan:
1 500 kr + moms.*

Tilläggstjänster

Vid behov kan gårdsbesök utföras enligt timtaxa (*inställelsearvode, timersättning, reseersättning*).



Via oss på Svenska Djurhälsovården kan du också ansluta dig till Klövkontrollen och Maedi-Visnaprogrammet, så att din besättning kan bli fotröte-certifierad med F-status och uppnå Maedi-Visnafri M3-status – bra för djurens välbefinnande, och en bra affär för din verksamhet!

Kontakta oss så berättar vi mer!

Ingrid Eriksson, telefon: 0346-104 18, e-post: ingrid.eriksson@svdhv.org



FÅRHÄLSOVÅRDEN

Claes Larsson

Utför scanning av dräktighet

Rådgivning i hantering och internlogistik m.m.

Håller kurser i fårklippning, klövverkning och djurhantering m.m.

0708-163 268, 013-420 04 eller claes.l@spray.se

HOTELL DU NORD

013-12 98 95

Linköping

Stångå Hotell

013-31 12 75

Linköping



Foto: Einar de Wit

Finull (Lf)

Baggar & bagglamm

Säljare	Kat.nr	Öron.nr	Född (uppf.)	Helhet	M.djup mm	Fett mm	Vikt riksb	Född Dat.
Storegården SE65645	1	14167	3(2)	R	29,7	3,36	47	13-mar
Mattias & Jenny Nilsson Lundsbrunn	8	14246	3(2)	R-	29	2,72	49	26-mar
Glumserud SE47093	2	14007	3	R	28,7	2,24	46	02-mar
Jonas Torstensson Väse	7	14020	3	R-	27,9	2,38	44	04-mar
Bogerud SE67604	3	14017	2	R	25,9	3,45	49	02-feb
Ewa Nordling Östra Ämtervik								
Holmtebo SE16742	4	14638	3	R	29,4	2,48	44	25-mar
Anna & Crister Nilsson Valdemarsvik								
Hea SE69011	5	14052	2	R	29,6	3,16	45	04-mar
Eva Jansson Rottneros								
Ölmhult SE66185	6	14106	3	R	28,3	3,56	46	03-mar
Aina Sievert Väse	10	14102	2	R-	28,4	3,68	55	26-feb
Bråna SE221114	9	00005	3	R-	25,3	2,52	46	28-mar
Kristian Smålander Tolg								

Finull (Lf)

Tacklammsgrupp

Säljare	Kat.nr	Öron.nr	Född (uppf.)	Helhet	M.djup	Fett	Vikt riksb	Född Dat.
Bogerud SE67604	11	14068	3					12-mar
Ewa Nordling		14094	3					17-mar
Östra Ämtervik		14100	2					20-mar
Glumserud SE47093	12	14028	2					06-mar
Jonas Torstensson		14033	3					09-mar
Väse		14055	3(2)					14-mar

Tänk på att gynna våra annonsörer,
sponsorer och utställare eftersom de
möjliggör denna för oss så viktiga "fårfest"!

Texel (Kt)**Baggar & bagglamm**

Säljare	Kat.nr	Öron.nr	Född (uppf.)	Helhet	M.djup mm	Fett mm	Vikt riksb	Född Dat.
Nedre Åbyn SE56263 Karin & Lennart Wiksten Burträsk	24	00042	2	5	42,4	2,7	77	mars2013
Johannelund SE5260 Carl Helander Floby	25 35 37	14003 14035 14022	2 1 2	6 6 6	36,2 32,9 30,8	5,3 2,5 2,8	60 46 52	08-mar 27-mar 25-mar
	42 53	14012 14047	2 2	5 5	34,5 34,8	3 3,5	48 55	17-mar 28-mar
Möllers Texel SE45572 Torgil Möller Laholm	26 34 45	14976 14960 14958	2 2 2(1)	6 6 5	31,1 32 27,9	2,9 4,2 3,9	46 54 50	22-mar 08-mar 07-mar
	49 61	14961 14956	2 2(1)	5 5	31,4 30	2,8 2,7	47 49	08-mar 06-mar
Bäckgården SE48875 Annelie Carlsson Götene	27 36 47	14006 14023 14018	2 2 2	6 6 5	27,7 34,5 34,7	3,3 1,6 3,8	53 48 57	02-mar 21-mar 20-mar
	52	14033	2	5	31,1	4,6	46	25-mar
Råstorp SE93071 Karin & Jan-Olof Petersson Tolg	28 38	14467 14521	1 1	6 6	30 27	3,8 3,9	53 49	07-mar 06-mar
Hulebäckseröd SE39296 Kristina & Tony Abrahamsson Hjärnarp	29 44	14011 14004	1 1	6 5	29,5 34,3	1,7 3,7	52 49	10-mar 07-mar
Norrby Gård SE2124 Tomas & Anna Olsson Kungsör	30	14033	2(1)	6	25,7	2,8	45	23-mar
Karupsmölla SE35103 Cecilia & Per Nittman Olsson Blentarp	31 54 59	14036 14075 14056	2(1) 2 2	6 5 5	30,6 31,6 30	1,3 2 2,0	50 43 43	19-mar 23-mar 21-mar
Stjärneberg SE44620 Anita Birgersson Stefan Karlsson Hjorted	32 46	01406 01451	2 2	6 5	33 32,2	3,7 3,6	55 55	17-mar 31-mar
Brunsered SE38138 Birgitta Jönsson Ulricehamn	33 62	14005 14018	2 2	6 5	30,8 31,3	0,5 1,5	49 42	01-mar 07-mar

Förteckning över säljare och djur på Baggauktion 2014

Säljare	Kat.nr	Öron.nr	Född (uppf.)	Helhet	M.djup mm	Fett mm	Vikt riksb	Född Dat.
Ulkeröds Gård SE202049 Niklas & Lars Olof Lyrdal Hedekas	39	14041	1	6	28,1	1,9	44	19-mar
Ammedalen SE59875 Anders & Jeanette Andersson Svanesund	40 56 66	14773 14796 14776	1 1 1	6 5 5	26,2 27,0 30,2	2,7 2 3	52 47 54	02-mar 22-mar 03-mar
AG Texel SE4106 Anders Gunnarsson Våxtorp	41 51 60 63	14078 14065 14063 14047	1 1 2 2	5 5 5 5	29 28,5 29 30,9	1,6 1,6 2,2 2	45 44 43 42	27-mar 24-mar 24-mar 18-mar
Grönmarkens Texel SE5161 Elmer Stefansson Änäset	43 50	14066 14049	1 1	5 5	29,5 30,8	2 3	55 50	19-mar 15-mar
Bennemåla SE59918 Maria & Börje Kindesjö Kisa	48	14019	2	5	28,9	1,5	50	29-mar
Ölmhult SE66185 Ulf Ekholm Väse	55 67	14117 14105	2 2	5 5	30,1 33	1,8 3,7	45 57	06-mar 03-mar
Tveta Texel SE67082 Nils & Mats Johansson Växjö	57	14030	2	5	35	3	52	23-feb
Solberga SE30789 Brita Fahlström Degerhamn	58	14159	2	5	28,9	2,4	47	16-mar
Hornsund SE56633 Johnny Nederman Flen	64	14024	1	5	29,8	1,9	45	07-apr
Ryttersberg SE68260 Åsa Thunell Katrineholm	65	14040	1	5	30,6	2,6	62	21-jan
Grandin Lamm SE403900 Karl-Henrik Grandin Storvreta	68	14121	1	5	28,5	1,5	50	20-mar



RIKSBEDÖMNINGSPROTOKOLL FINULL

Datum	18/9-14		Ort	Klönnerseck		Löpnr	14
ÄGARE	Prod. Plats nr	Namn		Adress		Hangelösa Storegården	
	R 65645	Jenny S. Mattias Nilsson		533 95 Lundsbrunn			
BAGGE	Föd. Plats	Örofnr	Namn				
	R nr. 65645	14167	Hänge				
	Ras	Födelsedatum	Föd	Uppfödd	Moderns ålder		
	Lf	14-03-13	1-204	1033-4	8 år		
VIKT OCH EXTERIÖR BEDÖMN.	Vikt, kg	Anmärkingar	Framparti	Rygg och bäl	Kors och lär	Helhet	
	47,4		9	8	8	R	
FUNKTIONALITET	Benställning fram	Snav	Vid	Benställning bak	Hastrång	Hjulbent	
		Veka	Stela	Kotor bak	Veka	Stela	
	Kotor fram	Tåvid	Ngt tåvid	Hasvinkel	Rak	Vinklad	
	Omkrets pung	26 cm					
ULTRA-LJUDS-MÄTT MM	Fett tjocklek	M. ålder	Kull	L. ålder	Fett tjocklek		
	3,2	Korr.	+0,2	+0,1	-0,14	Korr	3,36
	Ryggm. djup	L. vikt	Ulllängd		Ryggm. djup		
	28,9	+0,8	8 cm		89,7		
ULL	Ull typ	Krus/3 cm					
	Finull	8					
FÄRG	Nyans						
	V						
KRUS JÄMNHET	Fler krus på	bog	manke	rygg	buk		
	3						
STAPEL KVALITET	Färrer krus på	sida	lär				
	4						
GLANS	Bättre på	bog	rygg	sida	sida		
	4						
TÄTHET	Sämrre på	rygg	sida	buk	lär	Lons	
ANMÄRKNING	Bättre	Gles		Medel	Tät		
RASTYP	Svans, cm	Svansens nedre delen	Huvud	Glansigt	Öron	Små	Ben
	13	Ullfri	Ullfritt	Ullfria			
	hormknapp	Riksdomarens Signatur		M N H O			

Protokoll från Svenska Fjällförbundens utbildnings med granskning i mikroskop finns bifogat.
Ja Nej



HÄRSTAMNINGSBEVIS - FINULL BAGGE

Utskriftsdatum: 2014-08-13
Eitlammskod: 9PGIZ-98KV3

Namn: Hänge ID: SE65645-14167 % Lf 100

Härstamning	FF	FFF	FFFF	SE47093-5009
Far	Hea's Loke	SE47093-07019	SE47093-06028	SE47093-3011
ID	SE69011-12011			SE65645-5010
% Lf	100			SE47093-4038
FM	Hea's Dorisdottir	SE47093-3020	SE6032-1039	SE47093-07091
ID	SE69011-5036			SE2517-8038
% Lf	100			SE648-60040
Mor	Glumserud	SE69011-3007	SE47093-5002	SE3886-5018
ID	SE65645-12154			SE196-5007
% Lf	100			SE4589-2018
MM				SE65645-3005
ID	SE65645-09182			
% Lf	100			

Födels- och mönstringsuppgifter

År	Datum	Kön	Födda	Upp- födda	Mön. vikt	Kropp typ	Färg	Krus	Längd	Stapel	Jäm- het	Glans	Tät- het
2014	03-13	B	3	2	44,0	R+	F	V	9	8	4	4	5
2012	02-15	B	2	2	47,0	R	F	V	10	7	5	4	4
2012	03-29	T	5	4	37,0	R+	F	V	8	7	5	4	5
2014	-	-	137	111	32,6				8,5	6,5	3,8	4,0	4,5

Avelsvärden

1a	2+	F-vikt	M	60 D	Mön	D	Mön	M	Slakt	Mön	Slakt	Krus	Stapel	Jäm- het	Glans	Tät- het
101	100	100	96	107	101	110	121	116	114	117	119	120	121	96		
0,2	0,2	0,3	0,3	0,2	0,3	0,3	0,3	0,2	0,4	0,4	0,4	0,4	0,3	0,3		
94	93	101	112	108	92	108	113	105	124	125	109	111	111	112		
107	108	118	79	106	110	112	129	127	104	108	128	128	131	81		

Uppfödare

Mattias och Jenny Nilsson
Hangelösa Storegården
53392 Lundsbrunn
SE65645

Ägare

Mattias och Jenny Nilsson
Hangelösa Storegården
53392 Lundsbrunn
SE65645



Djuret är med i Sveriges officiella Avelsregister Eitlamms Avel



RIKSBEDÖMNINGSPROTOKOLL FINULL

Datum 2014-08-16		Ort Kvinnestva, Örebro		Löpnr 11	
ÄGARE		Prod. Plats nr. 47093	Namn Jonas Torstensson		
BAGGE		Föd. Län S nr. 47093	Föd. Län S nr. 47093		
Ras Lt		Födelsedatum 2014-03-04	Född 1-204	Uppfödd 1-204	Moders ålder 3 år
VIKT OCH EXTERIÖR BEDÖMN.		Vikt, kg 46,0	Framparti 8	Rygg och bäl 9	Kors och lär 8
FUNKTIONALITET		Benställning fram Snäv <input type="checkbox"/> Vid <input type="checkbox"/>	Benställning bak Hasträng <input type="checkbox"/> Hjulbent <input type="checkbox"/>	Kotor fram Veka <input type="checkbox"/> Stela <input type="checkbox"/>	Kotor bak Veka <input type="checkbox"/> Stela <input type="checkbox"/>
ULTRA-LJUDS-MÄTT MM		Fett tjocklek 2,3	Kull +0,3	L. ålder -0,36	Fett tjocklek 2,24
ULL		Ryggm. djup 27,5	L. vikt +1,2	Korr Mätt	Ryggm. djup 28,7
FARG		Ull typ Finull	Krus/3 cm 9	Ulllängd 8cm	Nyans V
KRUS JÄMNHET		Fler krus på bog <input type="checkbox"/> manke <input type="checkbox"/> rygg <input type="checkbox"/> buk <input type="checkbox"/>	Poäng 4		
STAPEL KVALITET		Färre krus på sida <input type="checkbox"/> lär <input type="checkbox"/>	Poäng 4		
GLANS		Bättre på bog <input type="checkbox"/> rygg <input type="checkbox"/> sida <input type="checkbox"/>	Poäng 4		
TÄTHET		Sämrre på rygg <input type="checkbox"/> sida <input type="checkbox"/> buk <input type="checkbox"/> lär <input type="checkbox"/>	Poäng 4		
ANMÄRKNING		Gles <input type="checkbox"/> Medel <input checked="" type="checkbox"/> Tät			
RASTYP		Svans, cm 15	Svansens nedre delen Ullfri <input checked="" type="checkbox"/>	Huvud Glansigt <input checked="" type="checkbox"/> Ullfritt <input checked="" type="checkbox"/>	Ben Ullfria <input checked="" type="checkbox"/>
Kommentarer		Riksdomarens Signatur <i>AK PO</i>			

Protokoll från Svenska Finullsförningens utbildning med granskning i mikroskop finns bifogat.
Ja Nej



HÄRSTAMNINGSBEVIS - FINULL BAGGE

Utskriftsdatum: 2014-08-15
Eliitlammkod: 9EVRE-7GY42

Namn: Glumserud ID: SE47093-14007 % Lf 100

Härstamning		FF	FFF	FFFF	SE3886-5018
Far ID	SE65645-11194	SE65645-09201	SE195-07013	FFFF	SE196-5007
% Lf	100	100		FFMF	SE4589-2018
FM			SE65645-06085	FFMM	SE65645-4062
ID	SE65645-08226	SE45447-07017		FMFF	SE45447-06023
% Lf	100			FMMF	SE4589-2018
MM		SE65645-06197		FMMM	SE65645-4021
ID	SE67604-10043	Didrik		MFFF	SE3846-4062
% Lf	100	SE45447-5031		MFFM	SE68599-2010
MM		SE67604-2030		MFMF	SE46267-1120
ID	Glumserud Gimnie			MIMFF	SE45447-07017
% Lf	100	SE47093-10018		MIMFM	SE65645-5055
MM				MIMMM	SE65645-5010
ID	SE47093-08017			MIMMM	SE47093-07024

Födelsel- och mönstringsuppgifter

År	Datum	Kön	Födda	Uppfödda	Mön. vikt	Kropp typ	Ull- typ	Färg	Krus	Längd	Stapel	Jämnh.	Glans	Tät.
2014	03-02	B	3	3	44,0	R	F	V	8	7	4	4	4	2
Baggens avk. Medel														
2011	03-26	B	3	3	35,0	R-	F	V	8	5	5	5	5	2
Fars avk. Medel														
2011	03-22	T	2	2	29,0	O+	F	V	8	8	4	4	4	3
Mors avk. Medel														
2014	-	-	88	80	34,5	-	-	-	6,9	7,0	3,9	4,0	4,1	2,7

Avelsvärden

la	2+	F-vikt	F-vikt	Tvxt	Tvxt	Tvxt	Tvxt	Kropp	Fett	Krus	Stapel	Jämnh.	Glans	Tät.
kull	D	M	60 D	60 M	Mön	D	Mön	M	Slakt	Mön	Slakt	Slakt	Slakt	het
Baggens	102	103	112	101	111	104	114	118	120	110	110	106	109	104
Säkerhet	0,2	0,2	0,4	0,3	0,4	0,3	0,4	0,4	0,3	0,4	0,4	0,4	0,4	0,3
Far	109	111	112	110	108	112	115	116	117	105	111	113	114	84
Mor	95	95	114	87	105	97	103	114	117	105	115	100	106	93

Uppslutnings- och försäkringskontroll
Jonas Torstensson
Glumserud 837
66057 Väse
SE47093



Djuret är med i Sveriges officiella Avelsregister Eliitlamm Avel



RIKSBEDÖMNINGSPROTOKOLL FINULL

Datum	16/8	Ort	KVINNESTASKOLAN ÖREBRO	Löpnr	18
ÄGARE	Prod. Plats nr S 67604	Namn	EWA NORDLING	Address	BOGERUD 88 ÖSTRA ÅMTERVIK
BAGGE	Föd. Län S nr. 67604	Öronnr	14017	Föd. 103-4	Uppfödd 123-4
VIKT OCH EXTERIÖR BEDÖMN.	Födelsedatum LF 2012-14	Framparti	8	Rygg och bäl	9
FUNKTIONALITET	Vikt, kg 49,0	Anmärkingar		Kors och lär	8
	Benställning fram	Snäv	<input type="checkbox"/>	Vid	<input type="checkbox"/>
	Kotor fram	Veka	<input type="checkbox"/>	Stela	<input type="checkbox"/>
	Omkrets pung	Tävid	<input type="checkbox"/>	Ngt tävid	<input type="checkbox"/>
	Benställning bak	Hasvinkel	<input type="checkbox"/>	Rak	<input type="checkbox"/>
	Kotor bak	Hasvinkel	<input type="checkbox"/>	Rak	<input type="checkbox"/>
	Hasträng	Hjulbent	<input type="checkbox"/>		<input type="checkbox"/>
	Stela	Stela	<input type="checkbox"/>		<input type="checkbox"/>
	Vinklad	Vinklad	<input type="checkbox"/>		<input type="checkbox"/>
ULTRA-LJUDS-MÄTT MM	Fett tjocklek dubbel- 4,0 fett	M. ålder	0	Kull	0
	Ryggm. djup 25,6	L. vikt	40,3	Korr Mått	3,45
ULL	Ull typ	Furull mjuk	12	Ulllängd	8
FÄRG	Kommentarer	ngt solblekt		Nyans	S
KRUS JÄMNHET	Fler krus på	bog	<input type="checkbox"/>	manke	<input type="checkbox"/>
	Färrer krus på	sida	<input type="checkbox"/>	lär	<input type="checkbox"/>
STAPEL KVALITET	Bättre på	bog	<input type="checkbox"/>	rygg	<input type="checkbox"/>
	Sämrer på	rygg	<input type="checkbox"/>	sida	<input type="checkbox"/>
GLANS	Bättre	rygg	<input type="checkbox"/>	buk	<input type="checkbox"/>
	Sämrer	rygg	<input type="checkbox"/>	lär	<input type="checkbox"/>
TÄTHET	Bättre	Gles	<input type="checkbox"/>	Medel	<input checked="" type="checkbox"/>
	Sämrer	Tät	<input type="checkbox"/>		<input type="checkbox"/>
ANMÄRKNING					
RASTYP	Svans, cm	15	Svansens nedre delen	Ullfri	<input checked="" type="checkbox"/>
	Huvud	<input type="checkbox"/>	Glansigt	Ullfri	<input checked="" type="checkbox"/>
	Kommentarer	nytt ull	Riksdomarens Signatur	Ben	<input checked="" type="checkbox"/>
		Vita tecken huvudet/korsknappar		Ullfria	<input type="checkbox"/>

Protokoll från Svenska Finullsförningens utbildning med granskning i mikroskop finns bifogat.
Ja Nej



HÄRSTAMNINGSBEVIS - FINULL
BAGGE

Namn:		ID: SE67604-14017	% LF	100
Härstämning				
För ID	SE66185-13103	FFF ID	SE29541-5033	FFF SE67604-4043
% LF	100	FFM ID	SE37851-3019	FFM SE29541-4058
		FFM ID	SE63292-5066	FFM SE83438-2056
FM ID	SE47093-08004	FMF ID	SE65645-5010	FMF SE29541-3054
% LF	100	FMF ID	SE47093-0042	FMF SE65645-3036
		FMF ID	SE47093-2051	FMF SE2517-0111
Mor ID	SE67604-11083	MFF ID	SE83438-3107	MFF SE83438-3107
% LF	100	MFF ID	SE9790-07014	MFF SE65878-4070
		MFM ID	SE67604-08013	MFM SE45447-5031
		MFM ID	SE67604-06090	MFM SE67604-06090
MM ID	SE67604-5043	MMF ID	Mulle	MMF SE55468-9003
% LF	100	MMF ID	Gullan	MMF M359-5522
		MMM ID	Gullan	MMM SE3538-8030
		MMM ID	SE3538-9019	MMM SE3538-7001

Födels- och mönstringsuppgifter

År	Datum	Kön	Födda	Upp-födda	Mön-vikt	Ull-typ	Färg	Krus	Längd	Stapel	Jämnhet	Glans	Täthet
2014	02-20	B	2	2	46,5	R	F	5	8	4	4	3	2
Baggens avk.	Medel	-	0	0	0								
Färs avk.	Medel	B	4	4	45,0	R							
Mors avk.	Medel	-	60	59	35,3								
Mors avk.	Medel	T	2	2	37,0	R	F	5	9	8	2	3	2
Föd. bes.	2014	-	-	6	6	36,4							
		-	-	132	128	32,7							

Avelsvärden

Ja	2+	F-vikt	F-vikt	Tvxt	Tvxt	Tvxt	Tvxt	Kropp	Kropp	Fett	Krus	Stapel	Jämnhet	Glans	Täthet
83	83	102	100	108	110	110	111	115	106	113	83	89	75	111	
Säkerhet	0,2	0,2	0,2	0,2	0,4	0,4	0,3	0,6	0,5	0,5	0,5	0,5	0,5	0,5	
För	90	91	102	108	108	116	119	118	132	85	96	68	106		
Mors	75	75	103	90	101	109	100	108	114	99	104	77	80		

Uppfödare
Ewa Nordling
Bogerud Där Nord
686 96 Östra Åmtervik
SE67604

Ägare
Ewa Nordling
Bogerud Där Nord
686 96 Östra Åmtervik
SE67604

Djuret är med i Sveriges officiella Avelsregister Elitiamm Avel

Svenska Finullsförbundet



RIKSBEDÖMNINGSPROTOKOLL FINULL

Datum 23/8 -14	Ort Ingerstorp Kalmarer	Löpnr 15
ÄGARE	Prod. Plats nr 16742	Adress Holmtebo Gard C15 95444
BAGGE	Namn Anne-Liiler Nilsson	
VIKT OCH EXTERIÖR BEDÖMN.	Öronnr 14038	Namn Modems ålder 3år
FUNKTIONALITET	Föd. nr 16742	Född 1-2014
ULTRA-LJUDS-MÄTT MM	Föd. nr 16742	Uppfödd 1-2014
ULL	Ras 1A	Föd. nr 2014-03-25
FÄRG	Vikt, kg 44	Uppfödd 1-2014
KRUS JÄMNHET	År 2014	Födda 3
STAPEL KVALITET	År 2014	Födda 3
GLANS	År 2014	Födda 3
TÄTHET	År 2014	Födda 3
ANMÄRKNING	År 2014	Födda 3
RASTYP	År 2014	Födda 3

Protokoll från Svenska Finullsförbundens utbildningskommitté med granskning i mikroskop finns bifogat.
Ja Nej



HÄRSTAMNINGSEVIS - FINULL BAGGE

Namn: ID: SE16742-14638 % Lf 100

Härstamning

Far	SE16742-12037	FF	SE65645-10234	FFF	SE3886-5018
% Lf	100	ID	100	FFF	SE196-5007
		% Lf		FFM	SE29541-5061
		ID	SE65645-08004	FFM	SE65645-4064
		% Lf		FMF	SE29541-5033
		ID	SE36085-09255	FMF	SE63292-5066
		% Lf		FMM	SE56704-1010
		ID	SE54082-3215	FMM	SE56704-8050
Mor	SE16742-11105	MFF	SE196-08026	MFF	SE65645-4019
% Lf	100	ID	100	MFF	SE65645-3040
		% Lf		MFM	SE14448-3007
		ID	SE196-5024	MFM	SE196-1007
		% Lf		MFM	SE29541-5033
		ID	SE36085-09166	MFM	SE63292-5010
		% Lf		MFM	SE36085-60093
		ID	SE36085-70123	MFM	SE63292-5036

Födelsel- och månstringsuppgifter

År	Datum	Kön	Födda	Uppfödda	Mån.	Kropp	Ull	Färg	Krus	Längd	Stapel	Jämnh.	Glans	Tät.
2014	03-25	B	3	46,0	R	F	V	9	6	4	4	4	2	

Avelsvärden

År	2+	F-vikt	F-vikt	Tvxt	Tvxt	Tvxt	Tvxt	Tvxt	Tvxt	Tvxt	Tvxt	Tvxt	Tvxt	Tvxt	Tvxt
2012	03-15	B	2	30,0	O+	F	V	8	7	4	5	4	2		

4



Uppfödare
Crister Nilsson
Holmtebo Västergård
61595 Valdemarsvik
SE16742

Ägare
Crister Nilsson
Holmtebo Västergård
61595 Valdemarsvik
SE16742

Djuret är med i Sveriges officiella Avelsregister Eitilamm Avel



RIKSBEDÖMNINGSPROTOKOLL

FINULL

Datum	Ort	Kvinnersta Örebro	Löpnr	24
ÅGARE	Län	SE 69011	Namn	Eva Jansson S. Soneby 43 68694 Rottneros
BAGGE	Föd. nr.	SE 69011 14052	Öronnr	14052
	Föd. plats	SE 69011 14052	Namn	Soneby Sira
	Ras	LF	Födelsedatum	2014-03-04
VIKT OCH EXTERIÖR BEDÖMNING	Vikt, kg	45,0	Uppfödd	103-4
	Moders ålder, år	8	Kors och lär	8
	Helhet	R		
FUNKTIONALITET	Benställning fram	<input type="checkbox"/> Snäv <input type="checkbox"/> Vid <input type="checkbox"/>	Benställning bak	<input type="checkbox"/> Hastrång <input type="checkbox"/> Hjulbent <input type="checkbox"/>
	Kotor fram	<input type="checkbox"/> Veka <input type="checkbox"/> Stela <input type="checkbox"/>	Kotor bak	<input type="checkbox"/> Veka <input type="checkbox"/> Stela <input type="checkbox"/>
	Omkrets pung	<input type="checkbox"/> Tåvid <input type="checkbox"/> Ngt tåvid <input type="checkbox"/>	Hasvinkel	<input type="checkbox"/> Rak <input type="checkbox"/> Vinklad <input type="checkbox"/>
	Ulltyp	27 cm		
ULTRALUJDSMATT MM	Fett tjocklek	3,1	L. ålder	0
	Korr.	+0,4	Korr	-0,34
	Ryggm. djup	28,1	Mått	29,6
ULL	Ull typ	Finull	Krus/3 cm	13
FÄRG	Kommentarer			Nyans
KRUS JÄMNHET	Fler krus på	bog <input type="checkbox"/> manke <input type="checkbox"/> rygg <input checked="" type="checkbox"/> buk <input type="checkbox"/>		Poäng
	Färr krus på	sida <input type="checkbox"/> lär <input type="checkbox"/>		4
STAPEL KVALITET	Bättre på	bog <input type="checkbox"/> rygg <input type="checkbox"/> sida <input type="checkbox"/> buk <input type="checkbox"/> lär <input type="checkbox"/>		Poäng
	Sämrre på	rygg <input type="checkbox"/> sida <input type="checkbox"/> buk <input type="checkbox"/> lär <input type="checkbox"/>		3
GLANS	Bättre			Poäng
	Sämrre			3
TÄTHET		<input type="checkbox"/> Gles <input type="checkbox"/> Medel <input checked="" type="checkbox"/> Tätt		
ANMÄRKNING				
RASTYP	Svans, cm	16	Huvud	<input checked="" type="checkbox"/> Giansigt <input type="checkbox"/> Ullfritt
	Svansens nedre delen	<input checked="" type="checkbox"/> Ullfri <input type="checkbox"/> Ullfritt	Renn	<input checked="" type="checkbox"/> Ullfria
	Kommentarer	hornknappar	Riksdomarens Signatur	

Protokoll från Svenska Finullsförbundens ullbedömning med granskning i mikroskop finns bifogat. Ja Nej



HÄRSTAMNINGSBEVIS - FINULL

BAGGE

Utskriftsdatum: 2014-08-16
Eitlammskod: 9E3YE-9PMH6

Namn: ID: SE69011-14052 % LF 100

Härstamning	FF	SE66185-13126	FFF	SE29541-5033	FFFF	SE67604-4043
Far	ID	SE66185-13126	ID	SE29541-5033	FFFF	SE67604-4043
% LF	% LF	100	FFM	SE63292-5066	FFMF	SE37851-3019
			ID	SE63292-5066	FFMM	SE83438-2056
	FM	SE66185-12022	FMF	SE69011-11052	FMFF	SE67604-07067
	ID	SE66185-12022	ID	SE69011-11052	FMFM	SE69011-08038
	% LF	100	FMF	SE66185-01012	FMFM	SE47093-07091
			ID	SE66185-01012	FMFM	SE66185-4002
	MF	Hange	MFF	Glumserud	MFFF	SE66185-09100
	ID	SE66185-12141	ID	SE47093-11018	MFFM	SE47093-09038
	% LF	100	MFM	SE65645-10144	MFMF	SE47093-08038
			ID	SE65645-10144	MFMF	SE65645-09188
	MM	Dorisdottr	MMF	fy v	MMFF	SE18277-09026
	ID	SE69011-11070	ID	SE13145-10017	MMFM	SE13145-08004
	% LF	100	MMM	Whitney	MMMM	SE1558-08003
			ID	SE69011-10064	MMMM	SE69011-09062

Födelsel- och mönstringuppgifter

År	Datum	Kön	Födda	Upp-födda	Mön-vikt	Kropp	Ull-typ	Färg	Krus	Längd	Stapel	Jämnhet	Glans	Tät-het
2014	03-04	B	2	2	36,0	R	F	V	10	5	4	4	4	2
2013	03-01	B	3	2	40,0	R+	F	S	8	10	2	3	3	3
2013	02-07	T	3	1	30,0	R-	F	V	10	7	5	4	5	2
2014	-	-	66	61	35,9	-	-	-	8,6	7,2	3,5	3,3	3,4	2,5

Avelsvärden

År	F-vikt	M-vikt	D	M	60 M	Mön D	Mön M	Slakt	Mön	Slakt	Krus	Stapel	Jämnhet	Glans	Tät-het
2014	91	87	86	106	107	111	118	119	120	113	113	116	112	95	
2013	0,1	0,1	0,3	0,2	0,4	0,2	0,3	0,3	0,2	0,6	0,5	0,5	0,4	0,4	
2014	91	88	68	92	103	119	110	124	124	126	127	91	85	84	88
2013	90	88	68	92	103	95	109	108	109	119	128	132	129	79	

Uppfödare
Eva Jansson
Södra Soneby Hea 43
68694 Rottneros
SE69011

Ägare
Eva Jansson
Södra Soneby Hea 43
68694 Rottneros
SE69011



Djuret är med i Sveriges officiella Avelsregister Eitlamms Avel



RIKSBEDÖMNINGSPROTOKOLL

FINULL

Datum	Ort <i>Oxelövd</i>		Löpnr. 1
ÄGARE	Län 66195	Namn <i>Amia Sievert</i>	Address <i>Örnhult 652, 66057 Väse</i>
BAGGE	Föd. Län nr. 66185	Örn nr. 14106	Namn
VIKT OCH EXTERIÖR BEDÖMN.	Ras Lf	Födelsedatum 313-14	Född 1-204
	Vikt. kg 45,6	Anmärkingar	Uppfödd 1-204
		Framparti 8	Moders ålder 5 år
		Rygg och bål 8	Kors och lår 7
		Helhet R	
FUNKTIONALITET	Kommentar		
	Benställning fram	Snäv <input type="checkbox"/> Vid <input type="checkbox"/>	Benställning bak
	Kotor fram	Veka <input type="checkbox"/> Stela <input type="checkbox"/>	Kotor bak
	Omkrets pung	Tåvid <input type="checkbox"/> Ngt låvid <input type="checkbox"/>	Hasvinkel
		30 cm	Rak <input type="checkbox"/> Vinklad <input type="checkbox"/>
	Kommentar		
ULTRA-LJUDS-MÅTT MM	Fett tjocklek 3,6	M. ålder 0mm	L. ålder +0,3 - 0,34
	Ryggm. djup 27	Korr. +	Korr. Mått 3,56
ULL	Ull typ FINULL	Krus/3 cm 8	Ulllängd 8cm
FÄRG	Kommentarer		
KRUS JÄMNHET	Fler krus på bog <input type="checkbox"/> manke <input type="checkbox"/> ryg <input type="checkbox"/> buk <input type="checkbox"/>	Nynas V	
	Färre krus på sida <input type="checkbox"/> lär <input type="checkbox"/>	Poäng 3	
STAPEL KVALITET	Bättre på bog <input type="checkbox"/> ryg <input type="checkbox"/> sida <input type="checkbox"/>	Poäng 4	
	Sämré på ryg <input type="checkbox"/> sida <input type="checkbox"/> buk <input type="checkbox"/> lär <input type="checkbox"/>	Poäng 4	
GLANS	Bättre <input type="checkbox"/> Gles <input type="checkbox"/> Medel <input checked="" type="checkbox"/> Tät	Poäng 4	
TÄTHET			
ANMÄRKNING			
RASTYP	Svans, cm 16	Svansens nedre delen Ullfri <input checked="" type="checkbox"/> Ullfri <input type="checkbox"/>	Huvud Glansigt <input checked="" type="checkbox"/> Ullfritt <input type="checkbox"/>
	Öron <input type="checkbox"/> Små <input type="checkbox"/>	Riksdomarens Signatur <i>[Signature]</i>	
	Kommentarer Hornknapp		

Protokoll från Svenska Finullsföreningens utbildning med granskning i mikroskop finns bifogat. Ja Nej



HÄRSTAMNINGSGEN - FINULL
Utskriftsdatum: 2014-08-25
Eitlammskod: 9EEIX-9TRY6

Namn: SE66185-14106 % Lf 100

Härstamning	FF	SE	FF	SE	FF	SE
Far	SE36085-80107	SE29541-5033	SE67604-4043	SE3886-9035	SE67604-3016	SE153-8020
% Lf	100	100				
Mor	SE67604-09025	SE648-3031	SE37851-3019	SE3886-2006	SE29541-2019	SE37851-2020
% Lf	100	100				
Mor	SE67604-09025	SE648-3031	SE37851-3019	SE3886-2006	SE29541-2019	SE37851-2020
% Lf	100	100				
Mor	SE67604-09025	SE648-3031	SE37851-3019	SE3886-2006	SE29541-2019	SE37851-2020
% Lf	100	100				

Födelse- och mönstringssuppgifter

År	Datum	Kön	Födda	Upp-födda	Mön-vikt	Kropp	Ull-typ	Färg	Krus	Längd	Stapel	Jäm-n-het	Glans	Tät-het
2014	03-03	B	3	3	36,0	R	F	S	7	6	4	4	4	2
2008	03-23	B	2	2	28,0	R	F	S	10	6	4	5	4	2
2009	02-05	T	3	3	35,0	R	F	S	6	7	3	2	3	2
2014	-	-	45	44	35,3	-	-	-	7,8	7,5	3,6	3,6	3,4	2,0

Avelsvärden

1a	F-vikt	F-vikt	Tvxt	Tvxt	Tvxt	Tvxt	Tvxt	Tvxt	Tvxt	Tvxt	Tvxt	Tvxt	Tvxt	Tvxt	Tvxt	Tvxt	Tvxt	Tvxt
86	102	103	103	103	103	103	103	103	103	103	103	103	103	103	103	103	103	103
0,2	0,2	0,4	0,4	0,4	0,4	0,4	0,4	0,4	0,4	0,4	0,4	0,4	0,4	0,4	0,4	0,4	0,4	0,4
83	84	86	111	95	131	115	124	125	122	105	86	93	82	112				
88	88	102	98	97	107	92	101	93	102	72	77	74	83	116				

Uppförare: Ulf Ekholm
Örnhult 652
66057 Väse
SE66185

Ägare: Ulf Ekholm
Örnhult 652
66057 Väse
SE66185

Djuret är med i Sveriges officiella Avelsregister Eitlamms Avel





RIKSBEDÖMNINGSPROTOKOLL FINULL

Datum 2014-08-16	Ort Kvinnersta, Örebro	Löpnr 10
ÄGARE	Prod. Plats nr 47093	Namn Jonas Torstensson
BAGGE	Föd. Prod. Plats nr 47093	Namn Glumserud
	Födelse datum 2014-03-04	Uppfödd 1-2014
	Res L1	Moderns ålder 7 år
VIKT OCH EXTERIÖR BEDÖMN.	Vikt, kg 44,2	Rygg och bäl 8
	Främre 7	Kors och lär 7
	Helhet R	
FUNKTION-ALITET	Bensättning fram Snäv <input type="checkbox"/> Vid <input type="checkbox"/>	Bensättning bak Hastrång <input type="checkbox"/> Hjulbent <input type="checkbox"/>
	Kotor fram Veka <input type="checkbox"/> Stela <input type="checkbox"/>	Kotor bak Veka <input type="checkbox"/> Stela <input type="checkbox"/>
	Omkrets, pung 26 cm	Rak <input type="checkbox"/> Vinklad <input type="checkbox"/>
ULTRA-LJUDES MÅTT MM	Fett tjocklek 2,4	Kull +0,3
	Ryggm. djup 26,2	M. ålder 0
	Ull typ Fruall	Kors +1,7
		L. vikt 2,38
FÄRG	Krus/3 cm 7	Ryggm. djup 27,9
		Ulllängd 8cm
KRUS JÄMNHET	Fler krus på bog <input type="checkbox"/> manke <input type="checkbox"/> rygg <input type="checkbox"/> buk <input type="checkbox"/>	Nyans V
	Färre krus på sida <input type="checkbox"/> lär <input type="checkbox"/>	Poäng 5
STAPEL KVALITET	Bättre på bog <input type="checkbox"/> rygg <input type="checkbox"/> sida <input type="checkbox"/>	Poäng 4
	Sämrre på rygg <input type="checkbox"/> sida <input type="checkbox"/> buk <input type="checkbox"/> lär <input checked="" type="checkbox"/>	Poäng 5
GLANS	Bättre	
	Sämrre	
TÄTHET	<input type="checkbox"/> Gles <input checked="" type="checkbox"/> Medel <input type="checkbox"/> Tätt	
ANMÄRKNING		
RASTYP	Svans, cm 16	Huvud <input checked="" type="checkbox"/> Giansigt <input type="checkbox"/> Ullfritt
	Svansens nedre delen <input checked="" type="checkbox"/> Ullfri <input type="checkbox"/> Ullfria	Rens <input type="checkbox"/> Små <input checked="" type="checkbox"/> Ullfria
	Kommentarer hornknapp	Riksdomarens Signatur <i>de R F O</i>

Protokoll från Svenska Finullsföreningens utbildning med granskning i mikroskop finns bifogat. Ja Nej



HÄRSTAMNINGSGENAVIS - FINULL
BAGGE
Utskriftsdatum: 2014-08-15
Eliitlammskod: 9EVC6-74YR6

Namn: Glumserud ID: SE47093-14020 % Lf 100

Härstamning	FF	SE65645-11194	FFF	SE65645-09201	FFFF	SE196-07013
Far GLUMSERUD ID SE47093-13048 % Lf 100	FF	SE65645-11194	FFF	SE65645-09201	FFFF	SE196-07013
	% Lf 100	100	FFM	FFM	FFMF	SE45447-07017
			ID	SE65645-08226	FFMM	SE65645-06197
			FM	Glumserud	FMFF	SE66185-09100
			ID	SE47093-10031	FMFM	SE47093-09038
			% Lf 100	100	FMMF	SE1558-08016
			ID	SE47093-09043	FMMM	SE47093-08016
Mor SE47093-07099 ID SE648-60040 % Lf 100	MF	SE648-60040	MIFF	Boni Viking	MIFFF	SE648-4017
	ID	SE648-60040	ID	SE1553-5011	MIFFM	SE196-0007
	% Lf 100	100	MFMM	Ädla	MIFFM	SE1553-0013
			ID	SE648-1027	MIFFM	SE648-8036
			MM		MIFFF	SE14448-3007
			ID	SE47093-5062	MIFFM	SE196-0007
	% Lf 100	100	MMMM		MIFFF	SE3886-3028
			ID	SE47093-4077	MIFFF	SE47093-3037

Födelse- och mönstringsuppgifter

År	Datum	Kön	Födda	Upp- födda	Mön. vikt	Kropp	Ull- typ	Färg	Krus	Längd	Stapel	Jämnh- het	Glans	Tät- het
2014	03-04	B	3	3	39,0	R-	F	V	7	8	4	4	4	2
2013	03-22	B	2	2	39,0	R-	F	V	8	6	4	4	4	2
2007	04-04	T	3	1	27,0	P+	F	V	10	6	3	4	3	2
2014	-	-	23	18	30,5				7,8	7,2	3,9	4,1	4,2	2,4
2014	-	-	88	80	34,5				6,9	7,0	3,9	4,0	4,1	2,7

Avelsvärden

1a	F-vikt	F-vikt	Tvxt	Tvxt	Tvxt	Tvxt	Kropp	Fett	Krus	Stapel	Jämnh- het	Glans
106	106	117	105	112	108	112	108	105	96	112	117	121
0,2	0,2	0,2	0,2	0,2	0,2	0,2	0,2	0,2	0,2	0,3	0,3	0,3
103	104	115	108	113	115	115	115	111	105	117	119	125
110	109	119	101	110	101	108	102	100	86	107	115	117

Uppfödare
Jonas Torstensson
Glumserud 137
68057 Väse
SE47093



Djuret är med i Sveriges officiella Avelsregister Eliitlamm Avel



RIKSBEDÖMNINGSPROTOKOLL FINULL

Datum	16/8-14	Ort	Kinnvika	Löpnr	12
ÄGARE	Prod. Plats nr R 656 45	Namn Langelösa Storgården		Address Hangelösa Storgården 533 98 Lundåsbrunn	
BAGGE	Föd. nr R 656 45	Plats nr 14246	Orofnr Hänge	Namn Hänge	
VIKT OCH EXTERIÖR BEDÖMNING	Födelsedatum 2014-03-26	Född 1-204	Uppfödd 103-4	Moders ålder 5 år	
Vikt, kg	48,6	Framparti	Rygg och bäl	Kors och lär	Helhet
Anmärkningar	7	7	7	7	R
FUNKTIONALITET	Benställning fram	Snävv	Vid	Benställning bak	Hasträng
Kotor fram	Veka	Kotor bak	Stela	Veka	Stela
Tävid	Ngt tävid	Hasvinkel	Rak	Vinklad	
Omkrets pung	27 cm				
ULTRA-LJUDEMÅTT MM	Fett tjocklek	2,7	Korr.	M. ålder	0
Ryggm. djup	28,6	L. vikt	+0,42	L. ålder	+0,1 - 0,08
Ull typ	Finull	Krus/3 cm	8	Fett tjocklek	2,72
Färg		Ullängd	8 cm	Ryggm. djup	29
KRUS JÄMNHET	Fler krus på ryggen	bog	manke	rygg	buk
Färrer krus på ryggen	bog	rygg	sida	buk	lär
Bättre på ryggen	bog	rygg	sida	buk	lär
Sämrer på ryggen	rygg	sida	buk	lär	Kors
Bättre					
Sämrer					
TÄTHET					
ANMÄRKNING					
RASTYP	Svans, cm	15	Svansens nedre delen	Ullfri	Ullfri
Ullfri					
Huvud					
Glansigt					
Ullfritt					
Riksdomarens Signatur	<i>M. L. P.</i>				

Protokoll från Svenska Fjällvagnförbundet med granskning i mikroskop finns bifogat.
Ja Nej



HÄRSTAMNINGSBEVIS - FINULL
BAGGE

Namn: Hänge
ID: SE65645-14246 % Lf 100

Härstamning	FF	SE47093-07019	FFF	SE47093-06028	FFFF	SE47093-5009
Far	ID	SE69011-12011	ID	SE47093-06028	FFFF	SE47093-3011
% Lf	100	100	FFM	SE47093-06014	FFMF	SE65645-5010
			ID	SE47093-06014	FFMM	SE47093-4038
			FMF	Hea s Dorisdottir	FMIFF	SE6032-1039
			ID	SE69011-5036	FMIFF	SE47093-1050
			% Lf	100	FMIFF	SE67604-2051
					FMIFF	SE1553-2009
					MFFF	SE3886-3022
					MFFF	SE3886-3017
					MFMF	SE1448-3007
					MFMF	SE196-5007
					MFMF	SE196-3017
					MMMF	SE1635-9027
					MMMF	SE4589-8005
					MMMF	SE29541-3054
					MMMF	SE65645-1017

Födelse- och mönstringsuppgifter

År	Datum	Kön	Födda	Uppfödda	Mön.	Kropp	Ull	Färg	Krus	Längd	Stapel	Jämn-	Glans	Tät-
Baggen	avk.	Medel	B	3	2	44,0	R	F	V	9	8	4	3	4
2014	03-26	B	3	2	44,0	R	F	V	9	8	4	3	4	2
2012	02-15	B	2	2	47,0	R	F	V	10	7	5	4	4	2
2009	04-03	T	3	3	36,0	R	F	V	7	7	3	3	4	3
2014			137	111	32,6				8,4	6,5	4,0	3,9	4,1	2,2

Avelsvärden

1a	2+	F-vikt	Tvkt	Tvkt	Tvkt	Kropp	Fett	Krus	Stapel	Jämn-	Glans	Tät-
kull	kull	D	M	60	D	M	M	M	M	Slakt	Slakt	Slakt
108	109	117	117	114	104	119	125	120	115	118	104	106
0,2	0,2	0,4	0,3	0,4	0,3	0,3	0,3	0,4	0,4	0,4	0,4	0,4
94	93	101	112	108	92	108	113	105	124	125	109	111
122	125	125	121	120	115	130	135	134	107	110	100	102

Uppfödare
Mattias och Jenny Nilsson
Hangelösa Storgården
53392 Lundåsbrunn
SE65645

Ägare
Mattias och Jenny Nilsson
Hangelösa Storgården
53392 Lundåsbrunn
SE65645





RIKSBEDÖMNINGSPROTOKOLL FINULL

Datum 2014-08-24	Ort Ingerstad	Löpnr 27
ÄGARE	Prod. Plats nr SE 221114	Namn Kristian Smäländer
BAGGE	Föd. Län nr SE 22114	Öronnr 00005
VIKT OCH EXTERIÖR BEDÖMN.	Födelsedatum 2014-03-28	Uppfödd 1-2014 1-2014
	Res Lf	Moderens ålder 2,07
	Vikt, kg 46	Kors och bäl 7
	Anmärkingar 7	Ryggs och bäl 7
	Helhet R-	
FUNKTION-ALITET	Benställning fram Snäv <input type="checkbox"/> Vid <input type="checkbox"/>	Benställning bak Hasträng <input type="checkbox"/> Hjulbent <input type="checkbox"/>
	Kotor fram Veka <input type="checkbox"/> Steja <input type="checkbox"/>	Kotor bak Veka <input type="checkbox"/> Steja <input type="checkbox"/>
	Omkrets purg 27 cm	Rak <input type="checkbox"/> Vinklad <input type="checkbox"/>
ULTRA-LJUDS-MÅTT MM	Fett tjocklek 2,0	Kull L. ålder +0,3 10,2
	Ryggm. djup 24,1	Korr Mått Korr 2,52
ULL	Ull typ finull	Ulllängd 7 cm
FÄRG	Kommentarer	Nyans Vit
KRUS JÄMNHET	Fler krus på brog <input checked="" type="checkbox"/> manke <input type="checkbox"/> rygg <input type="checkbox"/> buk <input checked="" type="checkbox"/>	Poäng 4
STAPEL KVALITET	Färre krus på sida <input type="checkbox"/> lår <input type="checkbox"/> sida <input type="checkbox"/> buk <input type="checkbox"/> lår <input type="checkbox"/> kors	Poäng 4
GLANS	Bättre på rygg <input type="checkbox"/> rygg <input type="checkbox"/> sida <input type="checkbox"/>	Poäng 4
TÄTHET	Sämlre på rygg <input type="checkbox"/> sida <input type="checkbox"/> buk <input type="checkbox"/> lår <input type="checkbox"/>	
ANMÄRKNING	Bättre Sämlre	
RASTYP	Svans, cm 11 cm	Huvud <input checked="" type="checkbox"/> Glansigt <input checked="" type="checkbox"/> Ullfritt
	Kommentarer brunna fläckar i bakben	Öron <input checked="" type="checkbox"/> Spår-normala <input type="checkbox"/> Ullfria
	Riksdomarens Signatur <i>[Signature]</i>	

Protokoll från Svenska Finullsförningens utbildning med granskning i mikroskop finns bifogat. Ja Nej



HÄRSTAMNINGSGRANSNING - FINULL BAGGE

Utskriftsdatum: 2014-08-24
Eitlammskod: 9EMVQ-914DJ

Namn: ID: SE221114-00005 % Lf 100

Härstamning	FF	FF	FFF	FFFF
Far SE1496-10008	ID SE221-08013	FFF	SE67299-07022	FFFF SE47520-06189
% Lf 100	100	FFM	SE3886-3049	FFFF SE67299-5029
Mor SE1496-11004	ID SE1496-4194	FMF	SE221-06008	FFMF SE3886-3049
% Lf 100	100	FMM	SE6092-0011	FFMM SE221-5019
Mor SE1496-10088	ID SE1496-0076	MFF	SE1496-08120	FMFF SE648-9033
% Lf 100	100	MFM	SE1496-5117	FMMF SE6092-507
Mor SE1496-10015	ID SE3017-09125	MMF	SE1496-8096	FMMM SE1336-9029
% Lf 100	100	MMM	SE1496-08108	FMMM SE1496-7064
Mor SE1496-10015	ID SE3017-09125	MMF	SE1496-5117	MFFF SE1496-07016
% Lf 100	100	MMM	SE1496-08108	MFFF SE1496-2223
Mor SE1496-10015	ID SE3017-09125	MMF	SE1496-5117	MFFF SE1496-8096
% Lf 100	100	MMM	SE1496-08108	MFFF SE3886-5004
Mor SE1496-10015	ID SE3017-09125	MMF	SE1496-08108	MFFF SE3017-08101
% Lf 100	100	MMM	SE1496-08108	MFFF SE71436-00006
Mor SE1496-10015	ID SE3017-09125	MMF	SE1496-08108	MFFF SE1496-07014

Födels- och mörningsuppgifter

År	Datum	Kön	Födda	Upp-födda	Mön-vikt	Ull-typ	Kropp	Färg	Krus	Längd	Stapel	Jäm-nhet	Glans	Tät-het
2014	03-28	B	3	3	39,0	O+	F	V	9	7	5	4	4	2
2010	04-01	B	3	3	47,0	O+	F	V	15	10	4	4	4	3
2011	04-02	T	3	2	85	26,7			7,8	6,5	3,5	3,5	3,9	2,6
2014	04-02	T	3	2	37,6		S		8,3	6,7	4,0	3,7	3,7	2,0
2014	04-02	T	3	2	35,1				7,6	6,5	3,6	3,4	4,1	2,0

Avelsvärden

1a	2+	F-vikt	F-vikt	Tvxt	Tvxt	Tvxt	Tvxt	Tvxt	Kropp	Fett	Krus	Stapel	Jäm-nhet	Glans	Tät-het
99	100	98	105	103	99	99	90	91	92	103	106	102	106	93	93
0,2	0,2	0,3	0,2	0,3	0,3	0,2	0,2	0,2	0,2	0,3	0,3	0,3	0,2	0,2	0,2
106	107	96	110	98	95	92	82	83	86	115	104	102	104	94	94
92	92	97	98	106	103	104	98	99	97	90	108	102	109	92	92

Uppfödare

Kristian Smäländer
Källreda Norregård 4
363 35 Tolg
SE221114

Ägare

Kristian Smäländer
Källreda Norregård 4
363 35 Tolg
SE221114



Djuret är med i Sveriges officiella Avelsregister Eitlamm Avel



RIKSBEDÖMNINGSPROTOKOLL FINULL

Datum	Ort		Löpnr	
ÄGARE	Prod. Plats nr	Namn	Address	
BAGGE	Föd. Prod. Plats nr	Oronnr	Namn	
VIKT OCH EXTERIÖR BEDÖMNING	Födelsedatum	Framparti	Rygg och bål	Kors och lär
FUNKTIONALITET	Snäv	Vid	Benställning bak	Hjulbent
ULTRA-LJUDS-MÄTT MM	Korr.	M. ålder	Kull	L. ålder
ULL	Ull typ	Finull	Krus/3 cm	Ulllängd
FÄRG	Kommentarer			
KRUS JÄMNHET	Fier krus på	bog	manke	rygg
STAPEL KVALITET	Bättre på	bog	rygg	sida
GLANS	Bättre	Sämrre på	rygg	sida
TÄTHET	Tät			
ANMÄRKNING	Mauk ull			
RASTYP	Svans, cm	Ullfri	Svansens nedre delen	Ullfritt
Kommentarer		Riksdomarens Signatur		

Protokoll från Svenska Finullsförbundens ullbedömning med granskning i mikroskop finns bifogat. Ja Nej

10



HÄRSTAMNINGSGENAVIS - FINULL
Utskriftsdatum: 2014-08-25
Ettlammskod: 9EEZF-74G9S

Namn:		ID: SE66185-14102	% Lf	100
Härstamning				
Far	SE66185-12130	SE66185-01102	SE47093-07091	SE65645-5010
% Lf	100	100		
Mor	SE66185-13009	SE36085-80107	SE29541-5033	SE67604-4043
% Lf	100	100		

Födelsel- och mönstringsuppgifter

År	Datum	Kön	Födda	Uppfödda	Mön.	Kropp	Ull	Färg	Krus	Längd	Stapel	Jämn	Glans	Tät
2014	02-26	B	2	2	42,0	R	F	S	7	8	5	5	4	2
2012	03-10	B	3	1	37,0	R	F	S	8	6	3	4	3	3
2013	02-06	T	2	2	39,0				8,2	7,5	3,6	3,8	3,4	2,0
2014			2	2	42,5				7,5	8,0	4,0	4,0	3,5	2,0

År	F-vikt	F-vikt kull	M	60 D	Mön	D	M	Tvxt	Tvxt M	Tvxt D	Kropp	Kropp M	Kropp D	Fett	Fett M	Fett D	Krus	Stapel	Jämn	Glans	Tät
2014	90	105	103	101	108	103	114	110	116	98	87	90	87	109							
2012	0,1	0,1	0,3	0,4	0,2	0,3	0,3	0,2	0,2	0,2	0,2	0,2	0,2	0,2							
2013	94	93	116	103	98	97	92	103	95	103	98	91	95	102							
2014	87	88	95	101	102	117	110	119	120	118	98	83	86	83							



Uppfödare
Ulf Ekholm
Örnhult 652
66057 Väse
SE66185

Djuret är med i Sveriges officiella Avelsregister Ettlamm Avel



TACKA

Namn: ID: SE67604-14068 % Lf 100

Härstamning		FFF	FFF	SE65645-5010
Far	SE67604-13112	SE66185-01102	SE47093-07091	SE47093-5030
ID	100	100	DK85319-1193	DK85319-1193
% Lf	100	100	SE2517-0068	SE2517-0068
			Mulle	SE55468-9003
FM	SE67604-06010	SE46267-1120	Gulla	M359-5522
ID	100	100	SE3538-9003	SE926-7021
% Lf	100	100	SE3538-4016	SE3538-4016
			MMFF	SE29541-5033
Mor	SE67604-12080	SE16742-10149	SE36085-80124	SE36085-60136
ID	100	100	SE5489-5035	SE29541-2109
% Lf	100	100	SE67604-10109	SE5489-3205
			MMFF	SE9790-07014
MM	SE67604-11012	SE67604-09044	MMMF	SE67604-09044
ID	100	100	MMMM	SE67604-5064
% Lf	100	100	MMMMM	SE3538-0036
			MMMMM	SE3538-0036

Födels- och mönstringsuppgifter

År	Datum	Kön	Födda	Upp- födda	Mön- vikt	Kropp typ	Ull- typ	Färg	Krus	Längd	Stapel	Jämnr- Gläns	Tät- het
Tackan	2014	03-12	T	3	29,0	R-	F	S	7	7	3	3	5
Tackans avk.	Medel	-	-	0	0	-	-	-	-	-	-	-	2
Far	2013	04-10	B	3	26	26	23,2	7,5	5,7	3,3	3,6	3,8	2,0
Fars avk.	Medel	-	-	26	26	23,2	7,5	5,7	3,3	3,6	3,8	2,0	
Mor	2012	03-03	T	2	24,8	O+	F	B	7	8	3	4	4
Mors avk.	Medel	-	-	5	4	31,9	6,3	7,5	3,0	3,0	4,5	2,0	
Föd. bes.	2014	-	-	132	128	32,7	8,3	6,5	3,4	3,7	3,6	2,0	

Avelsvärden

1a	2+	F-vikt	F-vikt	Tvxt	Tvxt	Tvxt	Tvxt	Kropp	Kropp	Fett	Krus	Stapel	Jämnr- Gläns	Tät- het
kull	kull	D	M	60 D	60 M	Mön D	Mön M	Slakt	Mön	Slakt	Slakt	Slakt	Slakt	het
Tackan	96	103	96	84	97	84	99	95	102	93	96	97	104	111
Säkerhet	0,2	0,2	0,1	0,2	0,4	0,2	0,3	0,4	0,3	0,3	0,6	0,5	0,5	0,5
Far	90	102	90	73	101	73	97	90	103	96	96	97	101	103
Mor	101	101	102	102	95	91	92	99	98	99	90	94	98	98

Uppfödare

Ewa Nordling
 Bogerud Där Nord
 686 96 Östra Ämtervik
 SE67604

Ägare

Ewa Nordling
 Bogerud Där Nord
 686 96 Östra Ämtervik
 SE67604



Djuret är med i Sveriges officiella Avelsregister Elitlamm Avel



Elitlamm



TACKA

Namn: ID: SE67604-14094 % Lf 100

Härstamning		FFF	FFF	SE65645-5010
Far	SE67604-13113	SE66185-01102	SE47093-07091	SE47093-5030
ID	100	100	DK85319-1193	DK85319-1193
% Lf	100	100	SE2517-0068	SE2517-0068
			FMF	SE69442-4017
FM	SE67604-11075	SE78659-07068	FMF	SE39294-06042
ID	100	100	FMF	SE67604-5064
% Lf	100	100	FMF	SE3538-9007
			MMFF	SE3862-9024
Mor	SE67604-09114	SE648-3031	MMF	SE1553-6042
ID	100	100	MMF	SE892-5022
% Lf	100	100	MMF	SE648-9019
			MMF	SE3846-4062
MM	SE67604-08083	SE45447-5031	MMF	SE68599-2010
ID	100	100	MMMF	SE3886-9035
% Lf	100	100	MMMM	SE67604-2041
			MMMM	SE67604-2041

Födels- och mönstringsuppgifter

År	Datum	Kön	Födda	Upp- födda	Mön- vikt	Kropp typ	Ull- typ	Färg	Krus	Längd	Stapel	Jämnr- Gläns	Tät- het
Tackan	2014	03-17	T	3	25,0	O+	F	S	9	6	3	3	4
Tackans avk.	Medel	-	-	0	0	-	-	-	-	-	-	-	2
Far	2013	04-10	B	1	22	22	34,0	7,7	7,1	3,5	4,0	4,1	2,0
Fars avk.	Medel	-	-	22	22	34,0	7,7	7,1	3,5	4,0	4,1	2,0	
Mor	2009	02-22	T	3	28,0	R-	F	S	8	7	3	4	4
Mors avk.	Medel	-	-	12	12	40,6	7,0	8,6	2,9	3,3	3,6	2,1	
Föd. bes.	2014	-	-	132	128	32,7	8,3	6,5	3,4	3,7	3,6	2,0	

Avelsvärden

1a	2+	F-vikt	F-vikt	Tvxt	Tvxt	Tvxt	Tvxt	Kropp	Kropp	Fett	Krus	Stapel	Jämnr- Gläns	Tät- het
kull	kull	D	M	60 D	60 M	Mön D	Mön M	Slakt	Mön	Slakt	Slakt	Slakt	Slakt	het
Tackan	97	96	113	96	89	102	85	97	91	94	101	89	95	110
Säkerhet	0,2	0,2	0,2	0,2	0,4	0,2	0,4	0,4	0,3	0,6	0,5	0,5	0,5	0,5
Far	92	92	115	90	82	86	83	103	97	105	99	99	104	105
Mor	103	101	114	109	110	116	99	97	91	85	84	79	85	83

Uppfödare

Ewa Nordling
 Bogerud Där Nord
 686 96 Östra Ämtervik
 SE67604

Ägare

Ewa Nordling
 Bogerud Där Nord
 686 96 Östra Ämtervik
 SE67604



Djuret är med i Sveriges officiella Avelsregister Elitlamm Avel



Elitlamm



HÄRSTAMNINGSGEVEIS - FINULL

Utskriftsdatum: 2014-08-26

TACKA

Elitlammskod: 9E537-E43J

Namn: ID: SE67604-14100 % Lf 100

Härstamning

Far	FF	FFF	FFFF
ID SE67604-13045	ID SE66185-01102	ID SE47093-07091	SE65645-5010
% Lf 100	% Lf 100	FFM	FFFM SE47093-5030
		ID SE2517-6137	DK85319-1193
		FM	SE2517-0068
		ID SE67604-10054	SE83438-3107
		% Lf 100	FMFM SE65878-4070
		ID SE67604-06100	FMFM SE3886-5033
		MF	SE67604-5063
Mor	MF	MFF	MFFF
ID SE67604-13005	ID SE16742-10149	ID SE36085-80124	SE29541-5033
% Lf 100	% Lf 100	MFM	MFFM SE36085-60136
		ID SE5489-5035	MFMF SE29541-2109
		MM	MFMF SE5489-3205
		ID SE67604-09021	MMFF SE3846-4062
		% Lf 100	MMFM SE68599-2010
		MMMF	MMMF SE648-3031
		ID SE67604-06044	MMMM SE67604-5053

Födelse- och mönstringuppgifter

År	Datum	Kön	Födda	Upp-födda	Mön-födda	Kropp	Ull-typ	Färg	Krus	Längd	Stapel	Jämn-het	Glans-het		
Tackan	2014	03-20	T	2	2	25,5	R	F	S	8	7	4	4	3	2
Tackens avk.	Medel	-	-	0	0										
Far	2013	02-12	B	3	2	44,0	R	F	S	8	7	4	5	3	2
Fars avk.	Medel	-	-	24	21	35,8				7,7	7,6	3,5	3,9	3,7	2,0
Mor	2013	01-28	T	2	2	43,0	R+	F	B	10	6	4	5	5	2
Mors avk.	Medel	-	-	2	2	25,8				8,5	6,5	3,5	3,5	2,5	2,0
Föd. bes.	2014	-	-	132	128	32,7				8,3	6,5	3,4	3,7	3,6	2,0

Avelsvärden

1a	2+	F-vikt	F-vikt	Tvxt	Tvxt	Tvxt	Kropp	Kropp	Fett	Krus	Stapel	Jämn-het	Glans-het
kull	kull	D	M	60 D	Mön	D	Mön	M	Slakt	Slakt		het	het
Tackan	94	93	116	94	90	98	113	108	108	106	104	116	95
Säkerhet	0,1	0,1	0,1	0,2	0,4	0,2	0,3	0,4	0,3	0,2	0,6	0,5	0,5
Far	93	92	111	90	96	91	93	101	100	99	94	90	95
Mor	95	94	116	101	93	95	92	113	108	106	124	113	133

Uppfödare

Ewa Nordling
Bogerud Där Nord
686 96 Östra Ämtervik
SE67604

Ägare

Ewa Nordling
Bogerud Där Nord
686 96 Östra Ämtervik
SE67604



11 Tacklammsgrupp



TACKA

Namn: ID: SE47093-14028 % Lf 100

Hårstamning		
Far	FFF	FFFF
SE65645-11194	ID SE196-07013	SE3886-5018
% Lf 100	FFF	SE196-5007
	FFM	SE4589-2018
	ID	SE65645-06085
	FMF	SE65645-4062
	ID	SE45447-06023
	FMF	SE45447-5035
	ID	SE4589-2018
	FMF	SE65645-06197
	ID	SE65645-4021
	MFF	SE65645-5010
	ID	SE47093-07091
	MFM	SE892-5022
	ID	SE2517-8038
	MMF	SE648-7046
	ID	SE1553-5011
	MMM	SE648-1027
	ID	SE47093-07099
	MMM	SE196-4008
	ID	SE47093-5062
	MMM	SE47093-4077

Födels- och mönstringuppgifter

År	Datum	Kön	Födda	Upp- födda	Mön. vikt	Kropp typ	Ull- färg	Krus	Längd	Stapel	Jämn- het	Glans	Tät- het		
Tackan	2014	03-06	T	2	2	39,0	R	F	V	6	8	5	4	4	3
Tackans avk.	Medel	-	-	0	0	-	-	-	-	-	-	-	-	-	-
Far	2011	03-26	B	3	3	35,0	R-	F	V	8	5	5	5	5	2
Fars avk.	Medel	-	-	96	89	35,4	-	-	-	7,9	7,9	3,7	3,9	4,0	2,8
Mor	2012	03-31	T	4	4	34,0	R-	F	V	8	8	4	4	4	3
Mors avk.	Medel	-	-	4	4	40,8	-	-	-	8,0	8,3	4,0	4,0	4,0	3,0
Föd. bes.	2014	-	-	88	80	34,5	-	-	-	6,9	7,0	3,9	4,0	4,1	2,7

Avelsvärden

1a	2+	F-vikt	F-vikt	Tvxt	Tvxt	Tvxt	Tvxt	Kropp	Fett	Krus	Stapel	Jämn- het	Glans	Tät- het
Tackan	103	115	104	110	109	113	118	117	105	108	111	115	112	92
Säkerhet	0,2	0,2	0,2	0,3	0,3	0,3	0,3	0,3	0,3	0,4	0,4	0,4	0,4	0,3
Far	109	111	112	110	108	112	115	116	117	105	111	113	114	84
Mor	97	96	118	99	112	107	112	119	117	106	110	110	117	110

Uppfödare

Jonas Torstensson
 Glumserud 337
 66057 Väse
 SE47093

Ägare

Jonas Torstensson
 Glumserud 337
 66057 Väse
 SE47093



Djuret är med i Sveriges officiella Avelsregister Etitlamm Avel



TACKA

Namn: ID: SE47093-14033 % Lf 100

Hårstamning		
Far	FF	FFF
SE47093-13048	ID SE65645-11194	SE65645-09201
% Lf 100	FFF	SE65645-06085
	FFM	SE45447-07017
	ID	SE65645-06197
	FMF	SE66185-09100
	ID	SE47093-10031
	FMF	SE1558-08016
	ID	SE47093-09043
	MFF	SE648-4017
	ID	SE1553-0069
	MFM	SE1553-0013
	ID	SE648-1027
	MMF	SE29541-3054
	ID	SE65645-5010
	MMM	SE65645-3036
	ID	SE47093-4042
	MMM	SE3886-3028
	ID	SE47093-3012

Födels- och mönstringuppgifter

År	Datum	Kön	Födda	Upp- födda	Mön. vikt	Kropp typ	Ull- färg	Krus	Längd	Stapel	Jämn- het	Glans	Tät- het	
Tackan	2014	03-09	T	3	3	37,0	O+	F	V	5	10	5	5	3
Tackans avk.	Medel	-	-	0	0	-	-	-	-	-	-	-	-	-
Far	2013	03-22	B	2	2	39,0	R-	F	V	8	6	4	4	4
Fars avk.	Medel	-	-	28	22	34,6	-	-	-	6,9	7,5	3,9	4,1	2,5
Mor	2011	03-19	T	4	4	31,0	R-	G	V	5	9	4	4	5
Mors avk.	Medel	-	-	8	8	36,6	-	-	-	6,6	9,1	4,3	4,3	4,4
Föd. bes.	2014	-	-	88	80	34,5	-	-	-	6,9	7,0	3,9	4,0	4,1

Avelsvärden

1a	2+	F-vikt	F-vikt	Tvxt	Tvxt	Tvxt	Tvxt	Kropp	Fett	Krus	Stapel	Jämn- het	Glans	Tät- het
Tackan	109	114	99	108	110	111	109	105	101	102	116	118	117	92
Säkerhet	0,2	0,2	0,2	0,3	0,2	0,2	0,2	0,2	0,2	0,2	0,3	0,3	0,3	0,3
Far	103	104	115	108	113	115	115	111	105	117	119	125	116	77
Mor	115	115	114	91	104	105	106	103	98	97	87	113	112	119

Uppfödare

Jonas Torstensson
 Glumserud 337
 66057 Väse
 SE47093

Ägare

Jonas Torstensson
 Glumserud 337
 66057 Väse
 SE47093



Djuret är med i Sveriges officiella Avelsregister Etitlamm Avel



Namn: ID: SE47093-14055 % Lf 100

Härstamning		FFF		FFFF	
Far	GLUMSERUD	FF	SE65645-11194	FFF	SE196-07013
ID	SE47093-13048	ID	SE65645-09201	FFFF	SE65645-06085
% Lf	100	% Lf	100	FFMF	SE45447-07017
				FFMM	SE65645-06197
				FMFF	SE66185-09100
				FMFM	SE47093-09038
				FMMM	SE1558-08016
				FMFM	SE47093-08016
				MMFF	SE4589-2018
				MMFM	SE14448-3007
				MMFM	SE13478-8015
				MMFM	R196-418
				MMFF	SE3136-0062
				MMFM	SE6032-0046
				MMMM	SE14448-9108
				ID	SE47093-8017

Födelse- och mönstringssuppgifter

År	Datum	Kön	Födda	Upp-födda	Mön-vikt	Kropp	Ull-typ	Färg	Krus	Längd	Stapel	Jämn-het	Glans-het	
Tackan	2014	03-14	T	3	2	35,0	O	F	V	7	7	3	4	3
Tackans avk.	Medel	-	-	0	0									
Far	2013	03-22	B	2	2	39,0	R-	F	V	8	6	4	4	2
Fars avk.	Medel	-	-	28	22	34,6				6,9	7,5	3,9	4,1	2,5
Mor	2008	03-25	T	3	3	35,0	R-	F	V	9	6	4	4	3
Mors avk.	Medel	-	-	14	11	37,7				7,7	7,1	3,6	3,9	4,1
Föd. bes.	2014	-	-	88	80	34,5				6,9	7,0	3,9	4,0	2,7

Avelsvärden

La kull	2+ kull	F-vikt	F-vikt	Tvxt	Tvxt	Kropp	Kropp	Fett	Krus	Stapel	Jämn-het	Glans-het
91	93	114	102	108	110	111	112	106	98	115	109	112
Säkerhet	0,2	0,2	0,2	0,3	0,2	0,2	0,2	0,2	0,3	0,3	0,3	0,3
Far	103	104	115	108	113	115	115	111	105	117	119	125
Mor	80	82	114	95	103	104	107	110	101	91	113	99

Uppfödare

Jonas Torstenson
Glumserud 337
66057 Väse
SE47093

Ägare

Jonas Torstenson
Glumserud 337
66057 Väse
SE47093



12 Tacklammsgrupp

Riksbedömningsprotokoll

Oxford Down

Datum	Ort, riksbedömning		Ågare, namn				
2014-08-02	KARLSKRONA		Fredrik Rydberg				
Adress	Telef nr						
Hagby Bygata 10, 387 93 BORGHOLM	0709-22 06 90						
Djurets kön	SE fribood bas nr	Öron nr	Namn				
<input checked="" type="checkbox"/> Bagge	78567	14178					
Föd datum	Uppiödd	Korn vikt 110d	Bröstdjup	Höjd			
2014-02-18	1	36	29	60			
	Ökarrigerat	Komigerat	Muskelpöng	Längd			
Ryggmusklet djup	25,4 mm	23,4 mm	-9,2	77			
	Ökarrigerat	Komigerat	Moderns ålder	Vikt vid riksbed			
Fettdjup	2,4 mm	2,4 mm	ungtöckta äldre tjocka	54 kg			
	Ökarrigerat	Komigerat	kommentar	Djurets ålder			
Ultra-ljudsmått				165 dagar			
Bedömningskala							
	1	2	3	4	5	6	7
Exteriör							
Framdel							
bredd	smal						bred
Benställning							
benställning fram	snäv					X	vid
klövställning fram	tårång						tåvid
kotor fram	veka					X	steila
kotor bak	veka					X	steila
hasvinkel	rak					X	vinklad
benställning bak	hastrång					X	hjulbent
Rygg							
bredd	smal						bred
överlinje	vikande					X	stram
Kors							
bredd	smalt					X	brett
längd sidan	kort					X	långt
form sidan	sluttande					X	rakt
form ovanifrån	spetsig					X	rektangulär
Lår							
bredd bak	tunna					X	breda
bredd sidan	smala					X	breda
djup	korfa					X	djupa
Typ							
skelettbyggnad	finlemmad					X	grovlemmad
huvud	ej rastypiskt					X	rastypiskt
Anmärkningar							
hög manke	underbett						svag behåring på huvudet
ofärrn rygg	små testiklar						flus mule
lös bog	skeva klövar						krokiga framben, framifrån
							svarta fläckar
Helhet	ej rastypisk	1	2	3	4	5	6
							7
Kommentarer:							
	Domare nr.	1			6	7	Domare sign
	Domare nr.	6					Domare sign

13



HÅRSTAMNINGSDOKUMENT - OXFORD DOWN Utskriftsdatum: 2014-08-25
 Hagbygårds elroy BAGGE Eitlammskod: 9E66B-7T2E9

Namn: Hagbygårds elroy ID: SE78567-14178 % Ko 100

Hårstamning		FFF	
Far	SE38669-08005	SE38669-4002	DK83586-487
ID	100	100	100
% Ko	100	100	100
FMM		FMM	
Far	DK45495-00856	DK45495-00660	DK45495-00536
ID	100	100	100
% Ko	100	100	100
MFF		MFF	
Far	SE78567-11062	SE38669-08002	DK83768-00304
ID	100	100	100
% Ko	100	100	100
MM		MM	
Far	SE78567-08005	SE78567-08005	SE78567-08005
ID	100	100	100
% Ko	100	100	100
MMMM		MMMM	
Far	SE29969-07003	SE29969-07003	SE29969-07003
ID	100	100	100
% Ko	100	100	100

Födelse- och mönstringsuppgifter

År	Datum	Kön	Födda	Uppfödda	Föd.vikt	Mön.vikt	Kropp
2014	02-18	B	1	1	6,0	53,0	U-
Baggens avk. Medel - - 0 0							
2008	02-09	B	1	1	4,5	59,0	
Fars avk. Medel - - 43 33							
2011	03-13	T	2	2	4,5	39,0	R
Mors avk. Medel - - 2 1							
2014	-	-	31	29	4,5	32,9	

Avelsvärden

1a	2+	F-vikt	Tvxt	Tvxt	Tvxt	Tvxt	Kropp	Fett
kull	D	M	60 D	Mön	M	Slakt	Mön	Slakt
101	99	101	93	94	91	93	91	96
0,1	0,1	0,4	0,2	0,2	0,2	0,2	0,2	0,2
0,2	0,2	0,3	0,2	0,3	0,2	0,2	0,2	0,2
107	104	102	79	91	78	88	79	80
94	95	93	106	95	103	94	102	95
94	97						94	97

Riksbedömning

	Benställning			Rygg			Kors			Lår			Scanning					
	Front	Klövstram	Kotor fram	Benst. bak	Hasvinkel	Bredd	Överlinje	Form sidan	Längd sidan	Form ovan	Bredd bak	Bredd sidan	Djup	Huvud	Helhet	Muskel (mm)	Fett (mm)	
6	6	4	4	4	4	4	4	4	4	4	4	4	4	4	4	4	6	31,0
6	6	4	4	4	4	4	4	4	4	4	4	4	4	4	4	4	6	2,7
Optimum	6	6	4	4	4	4	4	4	4	4	4	4	4	4	4	4	>30	53,0

Uppfödare
 Fredrik Rydberg
 Hagbygata 10
 387 93 Borgholm
 SE78567

Ågare
 Fredrik Rydberg
 Hagbygata 10
 387 93 Borgholm
 SE78567



Riksbedömningsprotokoll

Dorset

Datum	2014-08-17	Ort riksbedömning				Linköping	
Agare, namn	Olsson Tomas & Anna				0227-201 37		
Adress	Norrbys 106	736 92 KUNGSÖR				SE 610 00	
Djurens kön	<input checked="" type="checkbox"/> Bagge	Köns nr		14057		Namn	
Föd datum	2014-03-26	Uppfödare		2124		Bill	
Fyggmusket djup	30,0 mm	Korngrät		42,8		Bredd	
Fettdjup	2,1 mm	Korngrät		30,0 mm		Längd	
		Fettpoäng		-2,8		Längd	
		Korngrät		2,6 mm		Längd	
		Korngrät		30,0 mm		Längd	
		Korngrät		30,0 mm		Längd	

Bedömningskala						
1	2	3	4	5	6	7

Exteriör															
Framdel															
bredd	smal														
Benställning															
knövtällning fram	snäv														
knövtällning fram	tättrång														
kotor fram	veka														
kotor bak	veka														
hasvinkel	rak														
benställning bak	hasltrång														
Rygg															
bredd	smal														
överlinje	vikande														
Kors															
bredd	smalt														
längd sidan	kort														
form sidan	sluttande														
form ovanifrån	spetsig														
Lar															
bredd bak	smal														
bredd sidan	smala														
djup	korra														
Typ															
skeletbyggnad	finlemmad														
huvud	ej rastypiskt														

Anmärknings

hög manke	underbett	mörk färg på ben													
ödmurrugg	små testiklar	ljus mule													
lös bog	skeva klövar	svarta fläckar													
Helhet	ej rastypisk	1	2	3	4	5	6	7	rastypisk						

Donare nr: 1
1
Donare nr: 6
6



HÄRSTAMNINGSGENAVIS - DORSET
 Utskriftsdatum: 2014-08-28
 Eitlammskod: 9EYZN-RHDD

BAGGE

Namn: BILL
 ID: SE2124-14057
 % Kdh: 100

Härsamning	Norrbys 106						
Far	SE2124-13163	% Kdh: 100	Lista Charmant	SE3671-06309	% Kdh: 100	FFF	DK77562-01159
FM	Maia Blackhill	% Kdh: 100	FMF	Blackhill Kipper	% Kdh: 100	FFMF	DK77562-01167
Mor	Astrid	% Kdh: 100	MM	Lista Charmant	% Kdh: 100	MMMF	DK77562-01318
Födelse- och mönstringsuppgifter							
År	Datum	Kön	Födda	Uppfödda	Föd. vikt	Mön. vikt	Kropp
2014	03-26	B	2	2	4,5	42,8	
2013	04-07	B	2	2	4,1	45,0	
2011	04-04	T	2	2	34,0	36,6	
2014	-	-	97	87	4,1	36,0	



Uppförare: Tomas & Anna Olsson
 Norrby gård 106
 73692 Kungsör
 SE2124

Ägare: Tomas & Anna Olsson
 Norrby gård 106
 73692 Kungsör
 SE2124

Diuret är med i Sveriges officiella Avelsregister Eitlamms Avel



Riksbedömningsprotokoll

Suffolk

Datum:	2014-08-17	Ort, riksbedömning:	Linköping	Ägare, namn:	Olsson Tomas & Anna
Adress:	Norrbý 106	SE nr, ladd plats nr:	2124	Oron nr:	14103
Djurets kön:	<input checked="" type="checkbox"/> Bagge	Kullisort:	Tacka	Namn:	Huff
Födelse datum:	2014-03-28	Uppfödare:	1	Breddup:	29
Ultra-ljudsmått:	Fyggmusket djup	Okörgerat:	27,7 mm	Muskelpöng:	8,6
	Fettdjup	Okörgerat:	4,3 mm	Fettpöng:	9,1
		Okörgerat:	4,3 mm	Kommentar:	
		Okörgerat:	25,7 mm	unga åker	
		Okörgerat:	49,5	andra åker	
		Okörgerat:	14103	ålder	51 kg
		Okörgerat:	1		141 dagar

Exteriör	Bedömningskala						
	1	2	3	4	5	6	7
Framdel bredd							
Benställning							
Kibvställning fram							
Kotor fram							
Kotor bak							
hasvinkel							
benställning bak							
Rygg bredd							
överlinje							
Kors							
långd sidan							
form sidan							
form ovanfrån							
Lar							
bredd bak							
bredd sidan							
djup							
Typ							
skeletbyggnad							
huvud							
Anmärkingar							
hög manke							
olått ryg							
lås bygg							
avvikande färg							
lius mule							
svarta fläckar							
Helhet	ej rastypisk	1	2	3	4	5	6
Kommentarer:							
Domare nr:	1						
Domare nr:	6						

Födelse- och månstningsuppgifter	År		Datum		Kön		Födda		Uppfödda		Föd. vikt		Mön. vikt		Kropp	
	2014	2014	03-28	03-28	B	B	1	0	1	0	5,0	49,5				
Baggens avk.	Medel															
Fars avk.	Medel															
Mors avk.	Medel															
Föd. bes.	2014															

Avelsvärden	1a		2+		F-vikt		F-vikt		Tvvt		Tvvt		Kropp		Kropp		Fett		
	kull	kull	D	M	60	60	Mön	M	Slakt	Mön	Slakt	Mön	Slakt	Mön	Slakt	Mön	Slakt	Mön	Slakt
Baggens	63	65	91	69	123	69	113	75	99	106	111	127							
Säkerhet	0,2	0,1	0,3	0,2	0,4	0,2	0,3	0,2	0,3	0,2	0,2	0,2							
Far	67	70	97	64	127	61	116	65	94	105	109	131							
Mor	58	61	90	73	111	81	105	86	100	105	111	117							

Riksbedömning	Fram		Benställning		Rygge		Kors		Lar		Typ		Scanning	
	Bredd	Överlinje	Kotor fram	Kotor bak	Hasvinkel	Bred	Överlinje	Form sidan	Bredd	Bredd bak	Form ovan	Skelett	Höjhet	Fett (mm)
Far	6	5	4	4	4	4	4	6	4	6	5	5	6	30,5
Optimum	6	6	4	4	4	4	4	7	4	7	6	6	7	>30

Uppfödare	Tomas & Anna Olsson		Norrbý gård 106		73692 Kungsvör		SE2124	
	Ägare	Tomas & Anna Olsson	Norrbý gård 106	73692 Kungsvör	SE2124			
Uppfödare	Tomas & Anna Olsson	Norrbý gård 106	73692 Kungsvör	SE2124				
Ägare	Tomas & Anna Olsson	Norrbý gård 106	73692 Kungsvör	SE2124				

Fram	Benställning		Rygge		Kors		Lar		Typ		Scanning	
	Bredd	Överlinje	Kotor fram	Kotor bak	Hasvinkel	Bred	Överlinje	Form sidan	Bredd	Bredd bak	Form ovan	Skelett
Far	6	5	4	4	4	4	4	6	4	6	5	5
Optimum	6	6	4	4	4	4	4	7	4	7	6	6

Uppfödare	Tomas & Anna Olsson		Norrbý gård 106		73692 Kungsvör		SE2124	
	Ägare	Tomas & Anna Olsson	Norrbý gård 106	73692 Kungsvör	SE2124			
Uppfödare	Tomas & Anna Olsson	Norrbý gård 106	73692 Kungsvör	SE2124				
Ägare	Tomas & Anna Olsson	Norrbý gård 106	73692 Kungsvör	SE2124				

Uppfödare	Tomas & Anna Olsson		Norrbý gård 106		73692 Kungsvör		SE2124	
	Ägare	Tomas & Anna Olsson	Norrbý gård 106	73692 Kungsvör	SE2124			
Uppfödare	Tomas & Anna Olsson	Norrbý gård 106	73692 Kungsvör	SE2124				
Ägare	Tomas & Anna Olsson	Norrbý gård 106	73692 Kungsvör	SE2124				

Uppfödare	Tomas & Anna Olsson		Norrbý gård 106		73692 Kungsvör		SE2124	
	Ägare	Tomas & Anna Olsson	Norrbý gård 106	73692 Kungsvör	SE2124			
Uppfödare	Tomas & Anna Olsson	Norrbý gård 106	73692 Kungsvör	SE2124				
Ägare	Tomas & Anna Olsson	Norrbý gård 106	73692 Kungsvör	SE2124				



Diuret är med i Sveriges officiella Avelsregister Eitlamm Avel

Riksbedömningsprotokoll

Suffolk



Datum		Ort, riksbedömning		Agare, namn	
2014-08-03		VAXTORP		Torsten Jeppsson	
Adress		Tele nr			
Almnäs Går, 235 91 VELLINGE		040-42 30 65			
Djurets kön	SE (frånred plats nr)	Oron nr	Namn		
<input checked="" type="checkbox"/> Bagge	282	14017	Almenäs Laban		
<input type="checkbox"/> Tacka					
Född datum	Kullstorlek	Uppfödd	Höjd	Längd	Vikt vid riksbed
2014-02-19	1	46	62	77	57 kg
Ryggmuskel- djup	Okomgerat	Komgerat	Muskelpoäng	Moderns ålder	Djurets ålder
	30,1 mm	28,1 mm	-3,8	ungtacka <input type="checkbox"/> äldre tacka <input checked="" type="checkbox"/>	165 dagar
Fettidjup	Okomgerat	Komgerat	Fettpoäng	Kommentar	
	2,1 mm	2,5 mm	-3,5		
Bedömningskala					
Exteriör					
1 2 3 4 5 6 7					
Gärnmarkerade fält = optimal bedömning					
Framdel	smal				bred
bredd					
Benställning					
benställning fram	snäv				vid
klövtställning fram	tätträng				tåvid
kotor fram	veka				stela
kotor bak	veka				stela
hasvinkel	rak				vinklad
benställning bak	hasträng				hjulbent
Rygg					
bredd	smal				bred
överlinje	vikande				stram
Kors					
bredd	smalt				brett
längd sidan	kort				långt
form sidan	sluttande				rakt
form ovanifrån	spetsig				rektangulär
Lår					
bredd bak	tunna				breda
bredd sidan	smala				breda
djup	korta				djupa
Typ					
skelettbyggnad	finlemmad				grovlemmad
huvud	ej rastypiskt				rastypiskt
Anmärkningar					
hög manke					skeva klövar
olåmn rygg	knip bog				krokiga framben, framifrån
lös bog	underbett				krokiga framben, från sidan
	små testiklar				
Helhet	ej rastypisk	1	2	3	4
					5
					6
					7
Kommentarer:					
Domare nr: 1 Domares sign:					
Domare nr: 6 Domares sign:					

20



HÄRSTAMNINGEN: 2014-06-25
Utskriftsdatum: 2014-06-25
HÄRSTAMNINGEN: SUFFOLK
Elitlammkod: 9E5P9-TMF5

BAGGE

Namn: Alménäs Laban ID: SE282-14017 % Ksu 100

Härstamning

Far	DK26514-03015	Drinkstone Knockou	FFF	Drinkstone Great Ex	FFFF	UK1-Y68:H1
ID	UK1-Y68:J21	UK1-Y68:K24	FFF	UK1-Y68:J21	FFFF	UK1-Y68:F16
% Ksu	100	100		100		
FM	NL1-XDHG:0122	NL1-XDHG:0107	FMMF	NL1-XXWE:0239	FMMF	NL1-XXWE:9656
ID	UK1-Y68:F14	UK1-Y68:J21	FMMF	UK1-33H:U103	FMMF	UK1-33H:U103
% Ksu	100	100		100		
FM	Dråby Pelle	Dråby Pelle	MFF	Oluf	MFFF	UK1-7H:P14
ID	SE282-12012	DK21319-00161	MFF	DK59569-01200	MFFF	DK59569-01201
% Ksu	100	100		100		
MM	SE282-07014	SE282-07014	MMM	Dråbys Ecco	MMFF	DK21319-00016
ID	UK1-Y68:J21	UK1-Y68:J21	MMM	DK61644-02020	MMFF	DK61644-01698
% Ksu	100	100		100		
MM	SE282-9085	SE282-9085	MMMM		MMMM	L6246-5001
ID			MMMM		MMMM	M282-28

Födels- och mönstringsuppgifter

År	Datum	Kön	Födda	Uppfödda	Föd. vikt	Mön. vikt	Kropp
2014	02-19	B	1	1		55,0	
Baggens avk.	Medel	-	0	0			
2012	12-18	B	1	1	4,6		
Medel	-	-	12	12		45,8	
2012	03-01	T	1	1		58,0	
Mors avk.	Medel	-	3	3		42,0	
Föd. bes.	2014	-	24	24		45,3	

Avelsvärden

1a	2+	F-vikt	F-vikt	Tvxt	Tvxt	Tvxt	Kropp	Kropp	Fett			
kull	D	M	60 D	Mön	D	M	Slakt	Mön	Slakt			
Mor	98	99	105	117	107	119	111	111	111	108	109	99

Riksbedömning

Fram	Benställning			Ryggs			Kors			Lår			Typ								
	Bent. fram	Klövst. fram	Kotor fram	Bent. bak	Kotor bak	Hasvinkel	Bredd	Överlinje	Bredd	Form sidan	Längd sidan	Form ovan	Bredd bak	Bredd sidan	Djup	Skelett	Huvud	Helhet	Muskel	Fett (mm)	
Bredd																					

Uppfödare
Torsten Jeppsson
Stålvägen 125:2
235 91 Vellinge
SE282

Ägare



Djuret är med i Sveriges officiella Avelsregister Elitlamm Avel

Riksbedömningsprotokoll

Suffolk



Datum: 2014-08-02
 Ort, riksbedömning: KARLSKRONA
 Agross: Hagby Bygata 10, 387 93 BORGHOLM
 Till nr: 0709-22 06 90

Djurets kön: Bagge
 Ören nr: 14174
 Namn: Hagbygårds General
 Födelse datum: 2014-02-13
 Uppfödare: 2
 Korrvikt: 42
 Bröstdjup: 31
 Höjd: 59
 Vikt vid riksbedömning: 55 kg
 Ryggmuskel-djup: 32,3 mm
 Komgerat: 32,3 mm
 Muskelföring: 4,6
 Moders ålder: ungtacka
 Djurets ålder: 170 dagar
 Fettdjup: 3,7 mm
 Komgerat: 3,7 mm
 Fettpoäng: 4,9

Exteriör

Bedömningskala		1	2	3	4	5	6	7
Framdel								
bredd	smal						X	bred

Benställning

Benställning fram: snäv
 klövställning fram: tätträng
 kottor fram: veka
 kottor bak: veka
 hasvinkel: rak
 benställning bak: hassträng

Rygg

bredd: smal
 överlinje: vikande
 kors: smal
 bred: kort
 lång sidan: sluttande
 form ovanifrån: spetsig
 Lar: tunn
 bred bak: smala
 bred sidan: korta
 djup: breda

Typ

skelletbyggnad: finklemmad
 huvud: ej rastyppisk
 grovlemmad: X
 rastyppisk: X

Anmärkningar

högt manke: knippt bog
 ojämn rygg: underbett
 lås bog: små testiklar
 avvikande färg: skeva klövar
 krokiga framben: framifrån
 svarta fläckar: krokiga framben, från sidan

Helhet: ej rastyppisk 1 2 3 4 5 6 7 rastyppisk

Kommentarer:

Domare nr: 1	Domare sign: TM
Domare nr: 6	Domare sign: AC

22



Härstamning

Far	Bohuslamms Porse	FF	Bohuslamms Rutger	FFF	Dråbys Rafi-Ulrich	FFFF	DEU55320-00001
ID	SE38875-12017	ID	SE38875-11014	ID	DK21319-00352	FFFF	DK21319-00302
% Ksu	100	% Ksu	100	FM	Bohuslamms Doris	FFMM	SE38875-2025
		FM	SE38875-3019	FMFF	SE38875-2005		
		FM	Bohuslamms Peggy	FMMF	SE38875-08042		
ID	SE38875-10040	ID	SE38875-09008	FMMF	SE38875-60032		
% Ksu	100	% Ksu	100	FMMF	SE38875-07017		
		FM	Bohuslamms Plum	FMMF	SE38875-06009		
ID	SE38875-08017	ID	SE38875-08017	FMMF	SE38875-06009		
		MF		MMFF	UK1-Y51:F3		
Mor	Hagbygårds Doris	MF		MFMM	SE38875-4010		
ID	SE78567-11064	ID	SE69739-09045	MFMM	SE38875-3002		
% Ksu	100	% Ksu	100	MFMM	SE3773-1070		
		MM	Afvelsgärde	MMFF	SE282-0110		
ID	SE22220-07079	ID	SE22220-3013	MMFF	SE2220-0051		
% Ksu	100	% Ksu	100	MMFF	SE6212-8002		
		MM		MMMM	K2147-304		
ID	SE2220-2005	ID	SE2220-2005	MMMM			

Födelse- och mönstringsuppgifter

Ar	Datum	Kön	Födda	Uppfödda	Föd.vikt	Mön.vikt	Kropp
Baggen	2014	B	2	2	5,0	53,0	U
Baggens avk.	Medel	-	0	0			
Far	2012	B	1	1	7,5	52,5	U+
Fars avk.	Medel	-	65	56	5,3	42,3	
Mor	2011	T	2	2	5,0	42,0	R+
Mors avk.	Medel	-	4	3	5,0	45,7	
Föd. bes.	2014	-	19	16	4,6	39,3	

Avelsvärden

1a	2+	F-vikt	F-vikt	Tvxt	Tvxt	Tvxt	Kropp	Kropp	Fett	
kull	kull	D	M	60	M	Mön	M	Slakt	Mön	Slakt
78	80	110	103	98	111	98	115	107	115	114
Säkerhet	0,1	0,1	0,2	0,2	0,3	0,2	0,2	0,2	0,3	0,2
Far	94	94	112	109	88	114	92	113	99	117
Mor	62	66	103	98	108	107	104	116	115	111

Riksbedömning

Fram	Benställning			Rygg			Kors			Lår			Typ			Scanning				
	Bredd	Kvst.fram	Korot.fram	Breid	Överlinje	Hasvinkel	Breid	Överlinje	Breid	Form sidan	Längd sidan	Bredd sidan	Bredd bak	Form ovan	Djup	Skellet	Huvud	Helhet	Muskel	Fett(m)
6	5	4	4	4	4	4	4	7	4	6	5	6	5	5	6	5	7	7	32,6	3,3
Optimum	6	5	4	4	4	4	4	7	4	6	5	6	5	5	6	5	7	7	>30	<3,0

Uppfödare: Fredrik Rydberg, Hagbybygata 10, 387 93 Borgholm, SE78567

Ägare: Fredrik Rydberg, Hagbybygata 10, 387 93 Borgholm, SE78567

Djuret är med i Sveriges officiella Avelsregister Ellittamm Avel





Riksbedömningsprotokoll Texel

Datum: 2014-08-03
Ort, riksbedömning: Växtorp
Ägare, namn: Kristina & Tony Abrahamsson
Adress: Hulebäckseröd, 270 26 HJÄRNARP
Tele nr: 0431-46 46 78

Namn: SE38138-14005 % Kt 100

Datum: 2014-08-03		Ort, riksbedömning: Karlskrona		Ägare, namn: Birgitta Jönsson		Tjalo nr: 0321-402 75	
Adress: Brunsered Hössna 103		523 97 ULRICEHAMN					
Djurets kön: <input checked="" type="checkbox"/> Bagge		SE nr/produkt nr: 38138		Könnr: 14005		Vikt vid riksbod: 49 kg	
Föddatum: 2014-03-01		Uppfödd: 2		Körnrikt: 1100		Körnr: 28	
Fyllnad: 2		Längd: 69		Höjd: 60		Längd vid riksbod: 49	
Fyllnad: 2		Muskelfästing: -2,4		Muskelfästing: -17,5		Vikt vid riksbod: 49	
Fyllnad: 2		Fettdjup: 1,0		Fettdjup: 0,5		Fettdjup: 1,54	
Bedömningsskala							
1 2 3 4 5 6 7							
Grammarkade/åll = optimal bedömning							
Exteriör							
Framdel							
bredd		smal				bred	
Benställning							
benställning fram		snäv				vid	
klovställning fram		tätträng		X		lävid	
kotor fram		veka		X		stela	
kotor bak		veka		X		stela	
hasvinkel		rak		X		vinklad	
benställning bak		hastträng		X		hjulbent	
Rygg							
bredd		smal				bred	
överlinje		vikande		X		stram	
Kors							
bredd		smalt				brett	
längd sidan		kort		X		långt	
form sidan		slutande		X		rakt	
form ovanifrån		spetsig		X		rektangulär	
Lar							
bredd bak		tunna				breda	
bredd sidan		smala		X		breda	
djup		korta		X		djupa	
Typ							
skeletbyggnad		finlemmad		X		grovlemmad	
huvud		ej rastypisk		X		rastypisk	
Anmärkningar							
bredspaltade klövar		halshud		mjölk färg på ben		svag behåring på huvudet	
olämn rygg		små testiklar		ljus mulle		krokiga framben, framifrån	
lås bog		skeva klövar		svarta fläckar		krokiga framben, från sidan	
Helhet ej rastypisk 1 2 3 4 5 6 7 rastypisk							
Kommentarer:							
Domare nr: 1		Domare sign: TM		Domare nr: 6		Domare sign: AC	

33

Härstamning		Far: SE38138-13007		Mor: SE38138-11022	
ID	% Kt	ID	% Kt	ID	% Kt
SE38138-13007	100	NL1851-66330	100	NL1851-05932	100
Far		Mor		Förälder	
SE38138-13007		SE38138-10049		SE38138-06070	
100		100		100	
Mor		Förälder		Förälder	
SE38138-13007		SE38138-07021		SE38138-4013	
100		100		100	

Födelse- och mörningsuppgifter

År	Datum	Kön	Födda	Uppfödda	Föd. vikt	Mön. vikt	Kropp
2014	09-01	B	2	2	4,3	50,0	E
Baggens avk. Medel							
2013	02-28	B	2	2	4,4	39,0	U
Fars avk. Medel							
2011	02-23	T	1	1	4,4	41,0	E
Mors avk. Medel							
2014	-	-	55	50	4,2	37,3	-

Avelsvärden

1a	2+	F-vikt	F-vikt	Tvxt	Tvxt	Tvxt	Tvxt	Kropp	Kropp	Fett
kull	kull	D	M	60 M	60 M	Mön M	Slakt	Mön	Slakt	Slakt
Far	87	86	93	94	79	84	75	92	82	84
Mor	85	82	103	141	86	114	84	120	103	107
	99	109								

Riksbedömning

Fram	Benställning			Rygg			Kors			Lar			Scanning						
	Benst.fram	Klovst.fram	Kotor.fram	Hasvinkel	Benst.bak	Kotor.bak	Bredd	Överlinje	Bredd	Form sidan	Längd sidan	Form ovan	Bredd bak	Bredd sidan	Skedett	Huvud	Hehlet	Muskel	Fett(mm)
Bredd																			

Uppfödare: Birgitta Jönsson, Brunsered, 523 97 Ulricehamn, SE38138

Ägare: Birgitta Jönsson, Brunsered, 523 97 Ulricehamn, SE38138

Djuret är med i Sveriges officiella Avelsregister Elitlamm Avel





Riksbedömningsprotokoll Texel

Datum 2014-08-03	Ort, riksbedömning Våxtorp	Agare, namn Anders Gunnarsson	Tele nr 0708-87 41 85				
Adress Menlösa 39	, 312 98 VÅXTORP						
Djurets kön <input checked="" type="checkbox"/> Baggge	SE nr/parad plats nr/ 4106	Öron nr 14078					
Födelse datum 2014-03-27	Tacka <input type="checkbox"/>	Kullstroflek 1	Uppfödare 1				
Bröstdjup 28	Höjd 57	Längd 68	Vikt vid riksbedömning 45 kg				
Ryggmuskel- djup 29,0 mm	Komgeral 29,0 mm	Moderens ålder ungläcka <input type="checkbox"/> äldre tacka <input checked="" type="checkbox"/>	Djurets ålder 129 dagar				
Fettdjup 1,2 mm	Komgeral 1,6 mm	Fettpöång -9,8	Kommentar				
Ultra- ljudsmått							
Exteriör							
Gränsvärde (akt = optimal bedömning)							
1 2 3 4 5 6 7							
Framdel bredd	smal		X				bred
Benställning	snäv					X	vid
benställning fram	snäv					X	vid
klövställning fram	lättrång					X	lång
kotor fram	veka					X	stela
kotor bak	veka					X	stela
hasvinkel	rak					X	vinklad
benställning bak	hasstrång					X	hjulbent
Rygg bredd	smal					X	bred
överlinje	vikande					X	stram
Kors bredd	smalt					X	brett
längd sidan	kort					X	långt
form sidan	sluttande					X	rakt
form ovanifrån	spetsig					X	rektangulär
Lar bredd bak	tunna					X	breda
bredd sidan	smala					X	breda
djup	korta					X	djupa
Typ	finlemmad					X	grovlemmad
skeletbyggnad huvud	ej rastypisk					X	rastypisk
Anmärkningar							
bredspaltade klövar	halshud						svag behåring på huvudet
glämma rygg	små testiklar						krokiga framben, framifrån
lås bog	steva klövar						krokiga framben, från sidan
Helhet ej rastypisk	1	2	3	4	5	6	7 rastypisk
Kommentarer:	Domare nr: 4 Domare nr: 5						
	Domare sign: [Signature]						

41



HÅRSTAMNINGSGEVIS - TEXEL BAGGE

Utskriftsdatum: 2014-08-26
Elitlammskod: 9EZZ6-79KUM

Namn: ID: SE4106-14078 % Kt 100

Hårstamning

Far	Mac Archy	Wiston Raker	Den Hoorn Lighthou	FFF	FF	FFF
ID	SE4106-12106	UK224794-RHW100	NL3938-03943	ID	UK224794-RHW100	NL3938-03789
% Kt	100	% Kt 100	% Kt 100	FFF	FFF	FFF
Far	UK1-RHW06394	UK1-RHW01988	UK1-RHW06394	FFM	FFM	FFM
ID	SE4106-09055	SE45572-4498	SE45572-5579	ID	SE4106-09055	DK84502-01832
% Kt	100	% Kt 100	% Kt 100	FMM	FMM	FMM
Mor	SE4106-11045	SE4106-09036	SE4106-07031	MFF	MFF	MFF
ID	SE4106-11045	SE4106-09036	SE4106-07031	ID	SE4106-09036	DK106131-00059
% Kt	100	% Kt 100	% Kt 100	MFM	MFM	MFM
Mor	SE4106-08006	SE4106-08009	SE4106-08009	MIMF	MIMF	MIMF
ID	SE4106-08006	SE4106-08009	SE4106-08009	ID	SE4106-08006	DK106131-00042
% Kt	100	% Kt 100	% Kt 100	MIMM	MIMM	MIMM
Mor	SE4106-0118	SE4106-0118	SE4106-0118	MIMM	MIMM	MIMM
ID	SE4106-0118	SE4106-0118	SE4106-0118	ID	SE4106-0118	SE45572-7008
% Kt	100	% Kt 100	% Kt 100	MIMM	MIMM	MIMM

Födelse- och mönstringsuppgifter

År	Datum	Kön	Födda	Uppfödda	Föd. vikt	Mön. vikt	Kropp
Baggens avk.	2014	03-27	B	1	4,9	36,6	U+
Fars avk.	2012	04-02	B	2	5,6	37,5	E-
Mors avk.	2011	03-14	T	1	4,4	32,4	
Föd. bes.	2014	-	-	138	127	4,7	31,8

Avelsvärden

1a	2+	F-vikt	F-vikt	Tvxt	Tvxt	Tvxt	Tvxt	Kropp	Kropp	Fett
kull	kull	D	M	60 D	60 M	Mön D	Mön M	Slakt	Slakt	Slakt
Baggens	98	98	86	98	114	81	103	88	100	92
Säkerhet	0,1	0,1	0,4	0,2	0,4	0,3	0,4	0,3	0,4	0,3
Far	95	96	95	110	105	97	96	107	109	96
Mor	100	100	81	81	96	72	89	77	81	91

Riksbedömning

	Fram	Benställning				Rygg			Kors			Lår			Typ			Scanning				
		Bredd	Klövstram	Kotor fram	Kotor bak	Bredst bak	Hasvinkel	Bredd	Överlinje	Bredd	Form sidan	Längd sidan	Form ovan	Bredd bak	Bredd sidan	Dup	Skelett	Huvud	Helhet	Muskel (mm)	Fett (mm)	
Far	6	6	4	3	4	4	4	4	4	4	6	4	6	5	6	6	5	4	5	4	31,5	2,4
Optimum	6	6	4	4	4	4	4	4	4	4	7	4	7	6	7	7	4	7	7	7	>30	≤3,0

Uppfödare

Anders Gunnarsson
Menlösa 39
31298 Våxtorp
SE4106

Ägare

Anders Gunnarsson
Menlösa 39
31298 Våxtorp
SE4106

Djuret är med i Sveriges officiella Avelsregister Elitlamm Avel





Riksbedömningsprotokoll

Texel

Datum	2014-08-08		Ort, riksbedömning	Flarken	
Agare, namn	Stefansson Elmer				
Adress	Grönmarken 6, 915 94 ANÅSET				
Djurets kön	SE (registrerad) nr	Öron nr	Namn	Tala nr	
<input checked="" type="checkbox"/> Bagge	5161	14066		0934-290 62	
Födö datum	Uppfödd	Korr vikt 110d	Bredskjup	Höjd	Längd
2014-03-19	1	37	28	56	68
	Okorrigerat	Korrigerat	Muskelpoäng	ungtacka	Modrens ålder
	31,5 mm	29,5 mm	3,0	<input type="checkbox"/>	143 dagar
Ultra- fludsmått	Fettjup	Okorrigerat	Fettpoäng	Kommentar	
	2,0 mm	2,0 mm	-7,0		

Exteriör

Framdel bredd	Bedömningskala						
	1	2	3	4	5	6	7
	smal						bred

Benställning

Benställning fram									
klövställning fram									
kotor fram									
kotor bak									
hasvinkel									
benställning bak									

Rygg

bredd									
överlinje									

Kors

bredd									
längd sidan									
form sidan									
form ovanifrån									

Lår

bredd bak									
bredd sidan									
djup									

Typ

skeletbyggnad									
huvud									

Anmärkingar

bredspaltade klövar									
ödmärkt ryg									
lås bog									

Helhet ej rastypisk 1 2 3 4 5 6 7 rastypisk

Kommentarer:

Domare nr:	5	Domare sign:	SEA
Domare nr:	4	Domare sign:	SEA



HÄRSTAMNINGSBEVIS - TEXEL

BAGGE

Namn: ID: SE5161-14049 % Kt 100

Härstamning	Far	FF	Duncan	FFF	Cleese	FFFF	DK106131-00059
	ID	ID	SE45572-08701	SE45572-07649	SE45572-07649	FFFF	DK106131-00019
	% Kt	% Kt	100	100	100	FFFF	SE45572-5510
						FFMF	DK16145-00889
						FMFF	DK106131-00042
						FMFM	NI430-01801
						FMFM	DK84855-00413
						FMFM	SE45572-0132
						MIFF	DK106131-00042
						MIFF	DK84863-00702
						MIFF	DK84855-00550
						MIFF	SE66185-5008
						MIFF	DK106131-00059
						MIFF	DK84863-00730
						MIFF	DK84855-00498
						MIFF	SE45572-2290

Födelse- och mönstringsuppgifter

Ar	Datum	Kön	Födda	Uppfödda	Föd. vikt	Mön. vikt	Kropp
Baggen	2014	03-15	B	1	6,0	39,0	
Baggens avk.	Medel	-	0	0			
Far	2009	03-24	B	2	4,3	33,0	
Fars avk.	Medel	-	67	61	5,0	34,5	
Mor	2010	03-31	T	1	5,8	39,0	
Mors avk.	Medel	-	5	5	5,1	35,6	
Föd. bes.	2014	-	-	40	36	5,4	35,8

Avelsvärden

Ia	2+	F-vikt	F-vikt	Tvxt	Tvxt	Tvxt	Kropp	Kropp	Fett
Far	91	93	117	110	108	102	108	95	100
Mor	95	94	80	97	104	86	93	98	103

Riksbedömning

Fram	Benstämning	Ryg	Kors	Lår	Typ	Scanning
5	5	5	5	5	5	5
6	6	6	6	6	6	6
7	7	7	7	7	7	7
8	8	8	8	8	8	8
9	9	9	9	9	9	9
10	10	10	10	10	10	10

Uppfödare: Elmer Stefansson, Grönmarken 6, 91594 Anåset, SE5161

Ägare: Elmer Stefansson, Grönmarken 6, 91594 Anåset, SE5161

Djuret är med i Sveriges officiella Avelsregister Elitlammet Avel



43



Riksbedömningsprotokoll

Texel

Ort riksbedömning		Ägare, namn		Kristina & Tony Abrahamsson		
Västorp		Tele nr		0431-45 46 78		
Adress		Hulebäcksröd , 270 26 HJÄRNARP				
Djurets kön		SE nr (prod para nr)		39296		
<input checked="" type="checkbox"/> Baggje		Öron nr		14004		
<input type="checkbox"/> Tacka		Korr vikt 110d		29		
Kulsstorlek		Brosstjup		Höjd		
2014-03-07		1		56		
Fyggmusket		Muskelmått		Morsens ålder		
djup		34,3 mm		ungårcka äldre tacka		
Ultra-ljudsmått		Fettpång		Djurets ålder		
Fettdjup		3,7 mm		149 dagar		
		Korrgerat		Korrgerat		
		3,7 mm		4,9		
Exteriör		Bedömningskala				
Framdel		1 2 3 4 5 6 7				
bredd		smal				
Benställning		smal				
benställning fram		snäv				
klövställning fram		låtrång				
kotor fram		veka				
kotor bak		veka				
hasvinkel		rak				
benställning bak		hasstrång				
Rygg		smal				
bredd		vikande				
överlinje		sluttande				
Kors		spetsig				
bredd		sluttande				
långd sidan		sluttande				
form sidan		sluttande				
form ovanifrån		spetsig				
Lar		sluttande				
bredd bak		sluttande				
bredd sidan		sluttande				
djup		sluttande				
Typ		sluttande				
skelettbyggnad		sluttande				
huvud		sluttande				
Anmärkningar		sluttande				
bredspaltade klövar		sluttande				
oliamn rygg		sluttande				
lås bog		sluttande				
Helhet		sluttande				
ej rastypisk		sluttande				
Kommentarer:		sluttande				
5: pga ngt låvid		sluttande				

44



HÄRSTAMNINGEN - TEXEL
BAGGE

Utskriftsdatum: 2014-08-14
Elitlammkod: 9EK3N-YH68

Härstamning		Namn: HULEBÄCKERÖD		ID: SE39296-14004		% Kt		100	
Far	Råstorps-Edgar	FF	Vang-Boy	FFF	Aros	FFFF	DK16145-00854	FFFF	DK16145-00854
ID	SE93071-13201	ID	DK84855-00615	ID	DK84855-00522	FFFM	DK84855-00387	FFFM	DK84855-00387
% Kt	100	% Kt	100	% Kt	100	FFM	DK40011-00913	FFM	DK40011-00913
FM	SE93071-11112	FMFF	John	FMFF	DK69504-00081	FFM	DK84855-00237	FMFF	DK84855-00237
ID	SE93071-11112	ID	DK61569-00779	ID	DK61569-00779	FMFF	SE45572-06618	FMFF	SE45572-06618
% Kt	100	% Kt	100	% Kt	100	FMFF	SE93071-08207	FMFF	SE93071-08207
Mor	SE39296-13001	MM	BOHD	MMFF	SAM	MMFF	SE45572-08701	MMFF	SE45572-08701
ID	SE39296-13001	ID	SE45572-10787	ID	SE45572-09734	MMFF	DK16145-00889	MMFF	DK16145-00889
% Kt	100	% Kt	100	% Kt	100	MFM	SE45572-07671	MFM	SE45572-07671
MM	SE39296-11011	MMF	GOSSEN	MMF	SE39296-07065	MFM	SE45572-07669	MFM	SE45572-07669
ID	SE39296-11011	ID	SE39296-09018	ID	SE39296-4060	MMMF	SE39296-4016	MMMF	SE39296-4016
% Kt	100	% Kt	100	% Kt	100	MMMM	SE39296-3013	MMMM	SE39296-3013

Födelse- och måstringsuppgifter

År	Datum	Kön	Födda	Uppfödda	Föd. vikt	Mön. vikt	Kropps
Baggen	2014	09-07	B	1	4,5	42,0	E+
Baggens avk.	Medel	-	0	0	-	-	-
Far	2013	03-02	B	1	6,0	38,0	E
Fars avk.	Medel	-	7	6	4,7	33,2	-
Mor	2013	02-24	T	2	6,0	44,0	E
Mors avk.	Medel	-	1	1	4,5	42,0	-
Föd. bes.	2014	-	33	31	4,8	37,8	-

Avelsvärden

1a	2+	F-vikt	F-vikt	Tvxt	Tvxt	Tvxt	Kropps	Kropps	Fett
kull	kull	D	M	60 D	60 M	Mön D	Mön M	Slakt	Slakt
89	87	113	98	94	93	88	100	96	109
0,1	0,1	0,3	0,2	0,4	0,2	0,3	0,2	0,3	0,2
84	82	120	105	98	88	85	103	98	116
94	93	115	93	94	98	94	98	98	106

Riksbedömning

Fram	Benställning			Rygg			Kors			Lår			Typ			Scanning				
	Bred	Kör fram	Kör bak	Benst bak	Hasvinkel	Bredd	Överlinje	Bredd	Form sidan	Längd sidan	Form ovan	Bredd sidan	Bredd bak	Djup	Skelett	Huvud	Helhet	Muskel	Fett (mm)	
6	6	4	4	4	4	4	4	4	4	4	4	4	4	4	4	4	4	4	4	3,0
Optimum	6	6	4	4	4	4	4	4	4	4	4	4	4	4	4	4	4	4	4	>30

Uppfödare
Kristina Abrahamsson
Hulebäcksrödsbacken 94
26698 Hjarnarp
SE39296

Ägare
Kristina Abrahamsson
Hulebäcksrödsbacken 94
26698 Hjarnarp
SE39296



Djuret är med i Sveriges officiella Avelsregister Elitlamm Avel



Riksbedömningsprotokoll Texel

Datum 2014-08-14		Ört/riksbedömning Linköping		Agare, namn Kindesjö Maria		Telef nr 0494-304 40	
Adress Bennemåla		, 590 40 KISA					
Djurets kön <input checked="" type="checkbox"/> Han <input type="checkbox"/> Tecka		SE nr/rod parts nr 59918		Öron nr 14019		Namn	
Född datum 2014-03-29		Upplödd 2		Kör vikt 110g 41		Brosklup 29	
		Ökorrigerat 28,9		Körgerat 28,9		Höjd 60	
Ultra- ljudsmått		Ökorrigerat 1,5		Fettpöång -10,5		Modrens ålder ungtlacka <input type="checkbox"/> äldre tacka <input checked="" type="checkbox"/>	
		Fetttjup		Fettpöång		Djurets ålder 140 dagar	

Gränsmärkningsrätt = optimal bedömning

Bedömningskala						
1	2	3	4	5	6	7

Exterior
Framdel bredd smal bred

Benställning
benställning fram smal vid
klövstättning fram tätträng vid
kotor fram veka stela
kotor bak veka stela
hasvinkel rak vinklad
benställning bak hassträng hjulbent

Rygg
bredd smal bred
överlinje vikande stram
Kors
bredd smalt bredt
längd sidan kort långt
form sidan sluttande rakt
form ovanifrån spetsig rektangulär

Lar
bredd bak tunn breda
bredd sidan smala breda
djup korta djupa

Typ
skallebyggnad finlemmad grovlemmad
huvud øj rastypsikt rastypsikt

Anmärkningar
bredsattade klövar halshud mörk färg på ben svag behåring på huvudet
glämn rygg små testiklar ljus mule krokliga framben, fränifrän
lös bog skeva klövar svarta fläckar krokliga framben, från sidan

Helhet ej rastypsik 1 2 3 4 5 6 7 rastypsik

Kommentarer:
Domare nr: 2 Domares sign
Domare nr: 4 Domares sign



HÄRSTAMNINGSBEVIS - TEXEL BAGGE

Utskriftsdatum: 2014-08-15
Etitlammkod: 9EEB3-VK99
ID: SE59918-14019 Namn: % Kt 100

Härstamning		Ölm		FFF		FFFF	
Far	SE59918-13020	ID	SE66185-01124	ID	SE66185-01124	ID	SE66185-5023
% Kt	100	% Kt	100	FFM	FFMF	FFMF	DK84855-00463
		FM	SE59918-09003	ID	SE66185-4047	ID	DK16145-00881
		% Kt	100	FMF	Fantomen	FMFF	SE45572-5510
		ID	SE59918-70238	ID	SE59875-5060	FMFM	SE5572-5352
		% Kt	100	FMFM	SE1325-06007	FMFM	SE1325-4001
		ID	SE1325-06007	ID	SE1325-06007	MMFF	DK84855-00615
Mor	SE59918-10027	ID	SE6899-09014	ID	SE93071-08205	MMFM	SE93071-06007
% Kt	100	% Kt	100	MMFM	Rästorps-Valle	MMFM	SE50757-4354
		MM	SE59918-4035	ID	SE899-07027	MMFF	SE6899-4015
		% Kt	100	MMFM	SE3671-3136	MMFM	SE38138-2028
		ID	SE59918-3002	MMMM	SE3671-2173	MMMM	SE3671-2173
		% Kt	100	MMMM	SE4127-2034	MMMM	SE4127-2034
		ID		MMMM	SE1325-0014	MMMM	SE1325-0014

Födsel- och mönstringsuppgifter

År	Datum	Kön	Födda	Uppfödda	Föd. vikt	Mön. vikt	Kropp
Baggen	2014	03-29	B	2	0	45,0	
Baggens avk.	Medel	-	0	0			
Far	2013	04-11	B	2	2	40,0	U
Fars avk.	Medel	-	29	24		37,5	
Mor	2010	03-27	T	2	2	44,0	
Mors avk.	Medel	-	6	6		39,8	
Föd. bes.	2014	-	38	33		34,9	

Avelsvärden

1a	2+	F-vikt	F-vikt	Tvxt	Tvxt	Tvxt	Kropp	Kropp	Fett
kull	kull	D	M	60 D	Mön D	Mön M	Slakt	Mön	Slakt
Baggen	117	117	106	110	113	111	114	107	114
Säkerhet	0,1	0,1	0,1	0,2	0,2	0,1	0,2	0,2	0,2

Riksbedömning

	Fram			Benställning			Rygg			Kors			Lär			Typ			Scanning	
	Bredd	Klövstram	Kotorfram	Kotorbak	Benst.bak	Hasvinkel	Bredd	Överlinje	Bredd	Form sidan	Form sidan	Längd sidan	Bredd sidan	Bredd bak	Djup	Sleutt	Huvud	Helhet	Muskel (mm)	Fett(mm)
Far	6	5	4	4	4	4	4	6	4	6	6	5	6	6	6	4	6	5	29,0	1,8
Optimum	6	6	4	4	4	4	4	7	4	7	6	7	7	7	7	4	7	7	>30	<3,0

Uppfödare
Maria Kindesjö
Bennemåla
590 40 Kisa
SE59918

Ägare
Maria Kindesjö
Bennemåla
590 40 Kisa
SE59918



Djuret är med i Sveriges officiella Avelsregister Etitlamm Avel

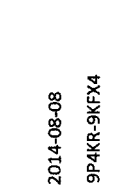

Riksbedömningsprotokoll Texel

Datum 2014-08-08 **Ort, riksbedömning** Flarken **Agare, namn** Stefansson Elmer **Tele nr** 0934-290 62

Adress Grönmarken 6, 915 94 ANÅSET **År** 2014

Djurs kön Bagge **SE nr (prod plats nr)** 5161 **Öpp nr** 14049 **Namn**

Föd datum 2014-03-15 **Kullstörlek** 1 **Korr vikt 110d** 33 **Bröstlup** 27 **Längd** 67 **Vikt vid riksbod** 50 kg **Jurets ålder** 147 dagar

Ultrasonmätt **Pyggmusket djup** 32,8 mm **Komgerat** 30,8 mm **unslacks ålder** 5,6 **Muskelpoäng** 0,0 **Andra ålder** **Kommentar**

Fettdjup 3,0 mm **Komgerat** 3,0 mm **Fettpoäng** 0,0

Exteriör

	1	2	3	4	5	6	7
Framdel							
Bredd						<input checked="" type="checkbox"/>	
Benställning							<input checked="" type="checkbox"/>
Benställning fram					<input checked="" type="checkbox"/>		vid
Klövställning fram				<input checked="" type="checkbox"/>			lång
Kötör fram			<input checked="" type="checkbox"/>				stela
Kötör bak			<input checked="" type="checkbox"/>				stela
hasvinkel			<input checked="" type="checkbox"/>				vinkelad
benställning bak			<input checked="" type="checkbox"/>				hjulbent

Rygg

Bredd	<input checked="" type="checkbox"/>						bredd
överlinje			<input checked="" type="checkbox"/>				slät

Kors

bredd	<input checked="" type="checkbox"/>						breit
långd sidan					<input checked="" type="checkbox"/>		långt
form sidan					<input checked="" type="checkbox"/>		rakt
form ovanfrån					<input checked="" type="checkbox"/>		rektangulär

Lår

bredd bak					<input checked="" type="checkbox"/>		breda
bredd sidan					<input checked="" type="checkbox"/>		breda
djup					<input checked="" type="checkbox"/>		djupa

Typ

skeletbyggnad							
huvud				<input checked="" type="checkbox"/>			grovlemmad rastypiskt

Anmärkingar

bredspäddade klövar **halshud** svag behåring på huvudet
öfamn rygg **små testiklar** **små mule** krokiga framben, framifrån
lös bog **skeva klövar** svarta fläckar
krokiga framben, från sidan

Helhet ej rastypisk 1 2 3 4 5 6 7 8 9 10 rastypisk

Kommentarer:

Domare nr: 4 **Domare sign**
 5 **Domare sign**



HÅRSTAMNINGSDOKUMENT - TEXEL BAGGE

Namn: ID: SE5161-14066 % Kt 100

Hårstamning

Far	BOND	FFF	SE45572-09734
Råstorps-Dulle	Hulebäckan	FFF	SE45572-08715
ID SE93071-12063	ID SE39296-11031	FFFM	SE39296-07065
% Kt 100	% Kt 100	FFMF	SE39296-06034
FFMI	Vang-Boy	FFMM	SE39296-00522
ID Råstorps-Linum	ID DK84855-00615	FMMF	DK84855-00392
ID SE93071-08203	ID DK84855-00615	FMFM	DK84855-00392
% Kt 100	% Kt 100	FMFM	SE45572-3399
Råstorp	Råstorp	FMMM	SE45572-3399
ID SE93071-5330	ID SE93071-5330	FMMM	SE93071-0005
MF	MF	MF	DK106131-00046
ID SE5161-11030	ID SE35103-10088	MF	SE45572-5600
% Kt 100	% Kt 100	MF	SE66185-06147
M	M	MF	SE35103-09077
ID SE5161-10023	ID SE5161-10023	MM	DK84863-00731
% Kt 100	% Kt 100	MM	SE66185-06024
M	M	MM	SE45572-07671
ID SE45572-08686	ID SE45572-08686	MMMM	SE45572-5564

Födels- och mönstningsuppgifter

Ar	Datum	Kön	Födda	Uppfödda	Föd. vikt	Mön. vikt	Kropp
Baggen	2014-09-19	B	1	1	5,5	42,0	
Baggens avk.	Medel		0	0			
Far	2012-02-24	B	2	2	4,5	33,0	
Fars avk.	Medel		34	27	5,0	31,1	
Mor	2011-04-21	T	1	1	5,5	31,0	
Mors avk.	Medel		3	3	4,5	31,0	
Föd. bes.	2014		40	36	5,4	35,8	

Avelsvården

Far	M	60 D	60 M	Tvxt	Tvxt	Tvxt	Kropp	Kropp	Fett
113	111	93	98	97	85	86	98	96	107
110	108	98	89	104	89	93	101	105	103

Riksbedömning

Far	Optimum	Benställning		Ryg		Kors		Lår		Typ		Scanning	
		Fram	Bredd	Benst bak	Hasvinkel	Benst bak	Bredd	Form sidan	Form ovan	Skalle	Huvud	Skalle	Fett (mm)
6	5	4	4	4	4	4	4	4	4	4	4	4	7
6	6	4	4	4	4	4	4	4	4	4	4	4	7
6	6	4	4	4	4	4	4	4	4	4	4	4	7
6	6	4	4	4	4	4	4	4	4	4	4	4	7

Uppfödare
Elmer Stefansson
Grönmarken 6
91594 Anåset
SE5161

Agare
Elmer Stefansson
Grönmarken 6
91594 Anåset
SE5161





Riksbedömningsprotokoll Texel

Datum	2014-08-03		Ort insbedömning	Våxtorp		
Agare namn	Anders Gunnarsson					
Adress	Menlösa 39, 312 98 VÅXTORP					
Djurets kön	<input checked="" type="checkbox"/> Bögge	SE nr/rod plats nr	Oron nr	Tele nr		
Föd datum	2014-03-24	4106	14065	0708-87 41 85		
Kullstorlek	1	Tacka	0	Sköttnad		
Uppföd	1	Kör/vikt i lod	44	Breddup	29	
Ökorrgerat	28,5 mm	Körgerat	28,5 mm	Moosens åder	61	
Fettdjup	9 mm	Körgerat	1,6 mm	ungtacka äldre locka	44 kg	
Fettdjup	9 mm	Fettpoang	-9,8	kommentar	Djurets ålder	
Ultrahjudsmått					132 dagar	
Exteriör	Bedömningskala					
Främrel						
Bredd	smal					bred
Benställning fram	snäv					vid
klövställning fram	lättrång					lättrång
kotor fram	veka					stela
kotor bak	veka					stela
hasvinkel	rak					vinkelad
benställning bak	hasltrång					hjulbent
Rygg						
bredd	smal					bred
överflinje	vikande					stram
Kors						
bredd	smalt					brett
längd sidan	kort					långt
form sidan	sluttande					rakt
form ovanifrån	spetsig					rektangulär
Lar						
bredd bak	tunna					breda
bredd sidan	smala					breda
djup	korta					djupa
Typ						
skeletbyggnad	finlemmad					grovlemmad
huvud	ej rastypisk					rastypisk
Anmärknings						
bredspaltade klövar	halshud					svag behåring på huvudet
olämn ryg	små testiklar					krökiga framben, främran
lös bog	skeva klövar					krökiga framben, från sidan
Helhet	ej rastypisk	1	2	3	4	5
Kommentarer:						
Domans nr:						Domans sign
Domans nr:						Domans sign



HÄRSTAMNINGEN - TEXEL BAGGE

Utskriftsdatum: 2014-08-26
Eitlammskod: 9E2KA-7AX2E

Namn: ID: SE4106-14065 % Kt 100

Far	Nittman	FFF	FFF	DK16145-00854
ID SE4106-12111	ID SE35103-09057	ID SE66185-06147	ID SE66185-06147	SE66185-06147
% Kt 100	% Kt 100	% Kt 100	% Kt 100	SE35103-09057
Mor	Ari	MFF	MFF	DK16145-00854
ID SE4106-13005	ID SE4106-12016	ID SE4106-10076	ID SE4106-10076	SE45572-2262
% Kt 100	% Kt 100	% Kt 100	% Kt 100	SE38138-9005
Mor	Ari	MFF	MFF	DK16145-00854
ID SE4106-13005	ID SE4106-12016	ID SE4106-10076	ID SE4106-10076	SE45572-2262
% Kt 100	% Kt 100	% Kt 100	% Kt 100	SE38138-9005
Mor	Ari	MFF	MFF	DK16145-00854
ID SE4106-13005	ID SE4106-12016	ID SE4106-10076	ID SE4106-10076	SE45572-2262
% Kt 100	% Kt 100	% Kt 100	% Kt 100	SE38138-9005
Mor	Ari	MFF	MFF	DK16145-00854
ID SE4106-13005	ID SE4106-12016	ID SE4106-10076	ID SE4106-10076	SE45572-2262
% Kt 100	% Kt 100	% Kt 100	% Kt 100	SE38138-9005

Födels- och mönstringsuppgifter

År	Datum	Kön	Födda	Uppfödda	Föd. vikt	Mön. vikt	Kropp
Baggens	2014	03-24	B	1	5,1	36,8	E.
Baggens avk.	Medel	-	0	0			
Far	2012	04-07	B	2	5,0	27,5	
Fars avk.	Medel	-	29	29	4,8	36,0	
Mor	2013	02-27	T	2	4,1	40,0	U+
Mors avk.	Medel	-	1	1	5,1	36,8	
Föd. bes.	2014	-	138	127	4,7	31,8	

Avelsvärden

Ja	2+	F-vikt	F-vikt	Tvxt	Tvxt	Tvxt	Kropp	Kropp	Fett
kull	kull	D	M	60 D	Mön D	Mön M	Slakt	Mön	Slakt
Baggens	113	113	106	104	117	100	109	105	115
Slakt	108	99	99	99	99	99	99	99	99
Sökerhet	0,1	0,1	0,4	0,2	0,3	0,4	0,3	0,4	0,3
Far	110	109	110	92	116	94	103	108	116
Mor	116	116	92	111	98	110	103	101	103

Riksbedömning

Fram	Bredd	Benställning			Rygge	Kors			Lär	Lär	Kropp								
		Benst. fram	Klövst. fram	Kotor fram		Benst. bak	Hasvinkel	Bredd				Överflinje	Form sidan	Längd sidan	Form ovan	Bredd bak	Bredd sidan		

Uppfödare
Anders Gunnarsson
Menlösa 39
31298 Våxtorp
SE4106

Ågare
Anders Gunnarsson
Menlösa 39
31298 Våxtorp
SE4106



Djuret är med i Sveriges officiella Avelsregister Eitlammm Avel



Riksbedömningsprotokoll Texel

Datum: 2014-08-03
 Ort, riksbedömning: Växorp
 Agare, namn: Helander Carl
 Adress: Johannelund, 520 40 FLOBY, 0708-88 77 38
 Djurets kön: Bagge
 SE nr (prod plats nr): 5260
 Öron nr: 14047
 Namn: ORPHEUS
 Tacka
 Uppfödare: 2
 Korrvikt 1100: 48
 Bröstdjup: 32
 Höjd: 63
 Längd: 71
 Vikt vid riksbedömning: 55 kg
 Föddatum: 2014-03-28
 Okorrigerat: 34,8 mm
 Korrigerat: 34,8 mm
 Minskelpöding: 9,6
 Morsens ålder: unga tacka låta tacka
 Djurets ålder: 128 dagar
 Fyllningsdjup: 2,6 mm
 Korrigerat: 2,6 mm
 Fettpöding: 3,5
 Korrigerat: 3,5
 Kommentarer:

Exteriör

Gränsmärke för = optimal bedömning

1	2	3	4	5	6	7
---	---	---	---	---	---	---

Framdel: smal bred

Benställning

snäv vid
 tätträng låvd
 veka stela
 veka stela
 rak vinklad
 hastrång hjulbent

Rygg

smal bred
 vijkande stram
 smalt bredt
 kort långt
 sluttande rakt
 spetsig rektangulär

Lår

tunna breda
 smala breda
 korta djupa

Typ

finlemmad grovlemmad
 rastypiskt rastypiskt

Anmärkningar

halshud: mörk färg på ben: svag behåring på huvudet
 ojämn rygg: små testiklar: ljus mule: krokiga framben, framifrån
 lös bog: skeva klövar: svarta fläckar: krokiga framben, från sidan

Helhet ej rastypisk 1 2 3 4 5 6 7 rastypisk

Domare nr: 1
Domare nr: 6

Domare sign: TM
Domare sign: AC



HÄRSTAMNINGSBEVIS - TEXEL BAGGE

Utskriftsdatum: 2014-08-19
 Eitlammskod: 9E2M4-AEGT

Namn: Orpheus ID: SE5260-14047 % Kt 100

Härstamning		FFF Ricardo	
Far	Spännefallas Atlas	FF	SE50757-3320
ID	SE47527-12109	ID	SE50757-4354
% Kt	100	% Kt	100
Mor		FMF Cleese	
ID	SE5260-00010	ID	SE45572-08701
% Kt	100	% Kt	100
Föräldrar		MIM Dolly	
ID	SE3884-06075	ID	SE260-06048
% Kt	100	% Kt	100
Föräldrar		MMF Dolly	
ID	SE3884-3009	ID	SE45572-06607
% Kt	100	% Kt	100
Föräldrar		MMF Cleese	
ID	SE3884-9114	ID	DK106131-00059
% Kt	100	% Kt	100
Föräldrar		MMF Dolly	
ID	SE45572-07649	ID	DK106131-00019
% Kt	100	% Kt	100
Föräldrar		MMF Cleese	
ID	SE45572-5523	ID	SE45572-5510
% Kt	100	% Kt	100
Föräldrar		MMF Dolly	
ID	SE4127-2042	ID	SE4127-8020
% Kt	100	% Kt	100

Födels- och mönstringsuppgifter

År	Datum	Kön	Födda	Uppfödda	Föd.vikt	Mön.vikt	Kropp
2014	03-28	B	2	2	5,6	45,5	E
Baggens avk. Medel - - - 0 0							
Fars avk. 2012 04-22 8 2 2 5,2 42,0 U							
Mors avk. 2010 02-16 T 3 2 3,7 43,0 U							
Medel - - - 7 7 5,1 41,3							
Föd.bes. 2014 - - - 64 62 4,7 36,0							

Avsläkten

La	2+	F-vikt	F-vikt	Tvxt	Tvxt	Tvxt	Kropp	Kropp	Fett		
kull	kull	D	M	60 D	Mön	M	Slakt	Mön	Slakt		
110	113	120	111	127	114	129	104	116	115	114	104
Söknert 0,2 0,2 0,4 0,4 0,4 0,4 0,4 0,3 0,3 0,4 0,3 0,3											
Mor 113 114 102 115 120 122 130 103 114 111 116 102											
Mor 108 111 126 105 130 100 121 103 117 114 109 108											

Riksbedömning

Fram	Benställning			Rygge			Kors			Lår			Typ			Scanning		
	Bredd	Klövst.fram	Korv.fram	Korv.bak	Bens.t.bak	Hasvinkel	Bredd	Överlinje	Bredd	Form sidan	Längd sidan	Form ovan	Bredd sidan	Fredd bak	Form ovan	Längd sidan	Form ovan	
5	5	4	4	4	4	4	4	5	4	5	5	5	5	5	5	5	5	5
6	6	4	4	4	4	4	4	7	4	7	6	7	7	7	7	7	7	7
Optimum	6	6	4	4	4	4	4	7	4	7	6	7	7	7	7	7	7	7
Far	5	5	4	4	4	4	4	5	4	5	5	5	5	5	5	5	5	5
Optimum	6	6	4	4	4	4	4	7	4	7	6	7	7	7	7	7	7	7

Uppfödare

Carl Helander
 Johannelund
 521 55 FLOBY
 SE5260

Ägare

Carl Helander
 Johannelund
 521 55 FLOBY
 SE5260

Djuret är med i Sveriges officiella Avelsregister Eitlamm Avel



53



Riksbedömningsprotokoll

Texel

Datum: 2014-08-03
 Ort, riksbedömning: Växtorp
 Agare, namn: Nittman Olsson Cecilia
 Adress: Karupsmölla Karupsv 12-13, 270 35 BLENTARP
 Telefon nr: 0416-130 27

Djurets kön: Bögge Täcka
 SE nr (red. plats nr): 35103
 Öron nr: 14056
 Namn: Nittman Olsson Cecilia
 Föd. datum: 2014-03-21
 Uppföd. nr: 2
 Korrvikt 110g: 36
 Bröstdjup: 28
 Höjd: 57
 Längd: 68
 Vikt vid riksbed: 43 kg
 Ryggmuskel-djup: 30,0 mm
 Korngeral: 30,0 mm
 Muskelpoäng: 0,0
 Moders ålder: 135 dagar
 unglacka: andra tacka:
 Fettdjup: 2,0 mm
 Korngeral: 2,0 mm
 Fettpoäng: -7,0
 Kommentar:

Bedömningskala

	1	2	3	4	5	6	7
--	---	---	---	---	---	---	---

Gränsvärde (färdig optimal bedömning)

Exteriör

Framdel: smal bred

Benställning

benställning fram: snäv vid
 klövställning fram: låtrång låvd
 kotor fram: vecka stela
 kotor bak: vecka stela
 hasvinkel: rak vinklad
 benställning bak: hastrång hjulbent

Rygg

bredd: smal bred
 överlinje: vinkande stram

Kors

bredd: smalt brett
 längd sidan: kort långt
 form sidan: sluttande rakt
 form ovanifrån: spetsig rektangulär

Lår

bredd bak: tunna breda
 bredd sidan: smala breda
 djup: korta djupa

Typ

skeletbyggnad: finlemmad grovlemmad
 huvud: ej rastygiskt rastygiskt

Anmärkingar

bredspaltade klövar: halshud: mörk färg på ben: svag behåring på huvudet
 ojämn rygg: små tesiklar: ljus mule: krokiga framben, framifrån
 lgs bog: skeva klövar: svarta fläckar: krokiga framben, från sidan

Helhet ej rastygisk 1 2 3 4 5 6 7 rastygisk

Kommentarer:

Domare nr: 5
 Domare nr: 4

Domare sign: [Signature]
 Domares sign: [Signature]



HÄRSTAMNINGSBEVIS - TEXEL
 Utskriftsdatum: 2014-08-12
 BAGGE
 Eitlammskod: 9EDB6-YGU2

Namn: ID: SE35103-14056 % Kt: 100

Härstamning

Far	SE68260-13178	Ante	FFF	SE4106-10045
ID	SE4106-12005	SE4106-11056	FFF	SE4106-08009
% Kt	100	100	FFM	SE45572-08708
Mor	SE35103-08056	SE68260-11165	FMF	SE45572-08684
ID	SE66185-06147	SE45572-09771	FMF	SE45572-07638
% Kt	100	100	FMF	SE93071-07618
Mor	SE35103-06064	SE68260-10042	FMF	SE68260-07159
ID	SE35103-3053	Banko	MFF	DK85393-00543
% Kt	100	DK16145-00854	MFF	DK85393-00855
Mor	SE66185-5026	Brusered	MFM	DK84502-01832
ID	SE38138-3053	MMF	MFM	SE66185-3012
% Kt	100	MMF	MMF	SE38138-8004
Mor	SE35103-5052	MMMF	MMMF	SE38138-1040
ID	SE35103-3018	MMMF	MMMF	SE45572-4492
% Kt	100	MMMF	MMMF	SE35103-3018

Födels- och mönstringsuppgifter

År	Datum	Kön	Födda	Uppfödda	Föd. vikt	Mön. vikt	Kropp
Baggen	2014	03-21	B	2	5,3	38,0	
Baggens avk.	Medel	-	0	0			
Far	2013	03-17	B	1		49,5	
Fars avk.	Medel	-	30	28	4,6	34,9	
Mor	2008	03-27	T	2	4,4	52,0	
Mors avk.	Medel	-	9	9	5,6	43,2	
Föd. bes.	2014	-	-	122	108	4,6	34,7

Avelsvärden

Ja	2+	F-vikt	T-vikt	Tvvt	Tvvt	Tvvt	Kropp	Kropp	Fett
kull	D	M	60 D	Mön. M	Mön. M	Slakt	Mön	Slakt	
Baggen	98	96	103	107	110	110	112	110	102
Säkerhet	0,2	0,2	0,4	0,3	0,4	0,2	0,3	0,3	0,2
Far	106	106	97	100	99	102	96	98	106
Mor	89	87	106	108	128	120	125	133	124

Riksbedömning

Fram	Benställning			Rygg			Kors			Lår			Typ		Scanning	
	Bredd	Klövstram	Kotor fram	Bredd	Hasvinkel	Överlinje	Bredd	Form sidan	Längd sidan	Bredd bak	Bredd sidan	Skelett	Huvud	Hehlet	Muskel	Fett (mm)
6	5	4	4	4	4	4	4	6	5	7	6	4	6	5	34,0	3,0
Optimum	6	6	4	4	4	4	7	6	6	7	7	7	7	7	>30	≤3,0

Uppfödare
 Cecilia Nittman Olsson & Per Olsson
 Karupsmölla Karupsvägen 12-13

Ägare
 Cecilia Nittman Olsson & Per Olsson
 Karupsmölla Karupsvägen 12-13

Djuret är med i Sveriges officiella Avelsregister Eliitlamm Avel





Riksbedömningsprotokoll

Texel

Datum	Ort, riksbedömning		Ågare, namn	
2014-08-03	Karlskrona		Birgitta Jönsson	
Adress			Teleo nr	
Brunsered Hössna 103, 523 97 ULRICEHAMN			0321-402 75	
Djurets kön	SE nr (ejod plats nr)	Öron nr	Namn	
<input checked="" type="checkbox"/> Bagge	38138	14018		
Född datum	Kullistorlek	Uppfödd	Bröstdjup	Vikt vid riksbed
2014-03-07	2	2	27	42 kg
Ultra-ljudsmått	Fyggmuskel-djup	Ökorrigerat	Muskelpoäng	Djurets ålder
	31,3 mm	31,3 mm	-1,4	148 dagar
Fettdjup	Ökorrigerat	Fettpoäng	Ökorrigerat	Kommentar
	1,5 mm	1,5 mm	-10,5	

Exteriör	Bedömningskala						
	1	2	3	4	5	6	7
Framdel bredd	smal					X	bred
Benställning	snäv			X			vid
klovställning fram	tårång			X			tåvid
klor fram	veka		X				stela
klor bak	veka	X					stela
hasvinkel	rak	X					vinklad
benställning bak	hastång	X					hjulbent

Gräsmärkt fälv = optimal bedömning

Typ	1	2	3	4	5	6	7
övertinje	smal					X	bred
Ryggs	smal					X	bred
Kors	vikande			X			stram
bredd	smalt					X	brett
längd sidan	kort				X		långt
form sidan	sluttande			X			rakt
form ovanfrån	spetsig					X	rektangulär
Lår	tunna				X		breda
bredd bak	småa				X		breda
djup	korta			X			djuva
Typ	finlemmad			X			grovlemmad
skellettbyggnad	ej rastypiskt			X			rastypiskt

Anmärkningar

Bredspaltade klövar halshud mörk färg på ben svag behåring på huvudet

olämn ryggs små testiklar ljus mulle krokiga framben, framifrån

lös bog skeva klövar svarta fläckar krokiga framben, från sidan

Helhet ej rastypisk 1 2 3 4 5 6 7 rastypisk

Kommentarer:

Domare nr. 1

Domare nr. 6



HÄRSTAMNINGSBEVIS - TEXEL

BAGGE

Utskriftsdatum: 2014-08-20
 Etitlammkod: 9PTND-9GH3E

Namn: BRUNSERED ID: SE38138-14018 % Kt 100

Härstamning	FF	FFF	FFFF	FFFF
Far	Brusereds Boris	NL1851-66323	NL5897-01389	NL228-02100
ID	SE38138-12008	100	100	NL5897-01134
% Kt	100	100	100	NL586-01278
Mor	SE38138-08023	100	100	NL1851-05688
ID	SE38138-08023	100	100	NL1851-05912
% Kt	100	100	100	NL586-01278
Mor	Erik	DK84863-00754	DK106131-00014	NL1851-05554
ID	SE38138-08023	100	100	SE38138-5053
% Kt	100	100	100	SE38138-3019
Mor	Erik	DK84863-00754	DK106131-00014	NL430-01748
ID	SE38138-08023	100	100	NL430-01748
% Kt	100	100	100	NL430-01748
Mor	Brusered	SE38138-5053	SE38138-5053	DK84855-00413
ID	SE38138-06061	100	100	DK84855-00510
% Kt	100	100	100	SE1524-4060
Mor	Brusered	SE38138-5053	SE38138-5053	DK84855-00413
ID	SE38138-06061	100	100	SE45572-4496
% Kt	100	100	100	

Födelse- och mönstringsuppgifter

År	Datum	Kön	Födda	Uppfödda	Föd vikt	Mön vikt	Kropp
2014	03-07	B	2	2	4,1	42,0	€
Baggens avk.	Medel	-	0	0			
Far	2012	02-15	B	2	2	4,5	48,0 U
Mor	2008	03-26	T	1	1	4,2	37,1 U
Mors avk.	Medel	-	11	9	4,5	38,4 U	
Föd. bes.	2014	-	55	50	4,2	37,3 U	

Avelsvärden

Ja	2+	F-vikt	D	M	60 D	Mön D	M	M	Tv	T	Kropp	Fett
Far	107	106	88	90	106	86	100	93	97	97	95	111
Mor	73	73	93	102	90	98	94	92	90	94	97	98

Riksbedömning

Ställning	Ryggs	Kors	Lår
Fram	Bred	Övertinje	Bredd sidan
Benställning	Hasvinkel	Form sidan	Bredd bak
Kör bak	Benst bak	Form sidan	Form ovan
Kör fram	Kör fram	Bredd	Djup
Klovst fram	Klovst fram	Övertinje	Skellett
Benst fram	Benst fram	Hasvinkel	Huvud
Helhet	Helhet	Bred	Typ
Fett	Fett	Övertinje	Scanning

Uppfödare
 Birgitta Jönsson
 Brunsered
 523 97 Ulricehamn
 SE38138

Ågare
 Birgitta Jönsson
 Brunsered
 523 97 Ulricehamn
 SE38138

Djuret är med i Sveriges officiella Avelsregister Elitlamm Avel

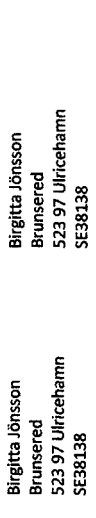

62

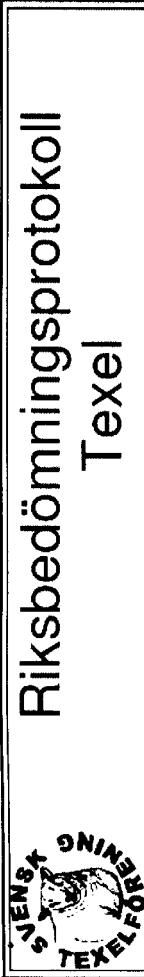
 <h1 style="text-align: center;">Riksbedömningsprotokoll</h1> <h2 style="text-align: center;">Texel</h2>	
<p>Datum: 2014-08-03 Ort, riksbedömning: Växtorp Agare, namn: Anders Gunnarsson Adress: Menlösa 39, 312 98 VÄXTORP Tel nr: 0708-87 41 85</p>	
Djurets kön: <input checked="" type="checkbox"/> Bägge	SE nr (prod plats nr): 4106 Öron nr: 14047 Namn: Anders Gunnarsson
Föd datum: 2014-03-18	Uppfödd: 2 Korrt vikt 110g: 41 Beslutup: 2,8 Vikt vid ritsbed: 42 kg
Kullstorlek: 2	Längd: 67 Höjd: 60 Mått vid ritsbed: 42 kg
Ryggmuskel djup: 30,9 mm	Korngerat: 30,9 mm Muskelpoäng: 1,8 Djurets ålder: 138 dagar
Fett djup: 1,5 mm	Fettpoäng: -7,0 Kommentär:
Bedömningskala	
1 2 3 4 5 6 7	
<p>Exteriör</p> <p>Framdel</p> <p>bredd: smal <input type="checkbox"/> bred <input checked="" type="checkbox"/></p> <p>Benställning</p> <p>snäv <input type="checkbox"/> X <input type="checkbox"/> vid</p> <p>tättrång <input type="checkbox"/> X <input type="checkbox"/> låvd</p> <p>klövställning fram <input type="checkbox"/> X <input type="checkbox"/> stela</p> <p>kotor fram <input type="checkbox"/> X <input type="checkbox"/> stela</p> <p>kotor bak <input type="checkbox"/> X <input type="checkbox"/> stela</p> <p>hasvinkel rak <input type="checkbox"/> X <input type="checkbox"/> vinklad</p> <p>benställning bak <input type="checkbox"/> X <input type="checkbox"/> hujlbent</p> <p>Rygg</p> <p>smal <input type="checkbox"/> X <input type="checkbox"/> bred</p> <p>vikande <input type="checkbox"/> X <input type="checkbox"/> stram</p> <p>Kors</p> <p>smalt <input type="checkbox"/> X <input type="checkbox"/> bredt</p> <p>kort <input type="checkbox"/> X <input type="checkbox"/> långt</p> <p>sluttande <input type="checkbox"/> X <input type="checkbox"/> rakt</p> <p>spetsig <input type="checkbox"/> X <input type="checkbox"/> rektangulär</p> <p>Lår</p> <p>tunna <input type="checkbox"/> X <input type="checkbox"/> breda</p> <p>småta <input type="checkbox"/> X <input type="checkbox"/> breda</p> <p>småta <input type="checkbox"/> X <input type="checkbox"/> djupa</p> <p>Typ</p> <p>finlemmad <input type="checkbox"/> X <input type="checkbox"/> grovlemmad</p> <p>ej rastypisk <input type="checkbox"/> X <input type="checkbox"/> rastypisk</p> <p>Anmärkingar</p> <p>halshud: <input type="checkbox"/> mörk färg på ben: <input type="checkbox"/> svag behåring på huvudet</p> <p>öfåmn, rygg: <input type="checkbox"/> små testiklar: <input type="checkbox"/> små testiklar</p> <p>lås bog: <input type="checkbox"/> skeva klövar: <input type="checkbox"/> svarta fläckar</p> <p>krökiga framben, från sidan: <input type="checkbox"/> krökiga framben, från sidan</p> <p>Helhet ej rastypisk 1 2 3 4 5 6 7 rastypisk</p> <p>Kommentarer:</p> <p>Domare nr: 5 Domare nr: 4</p>	

2014-08-21



HÄRSTAMNINGSBÆVIS - TEXEL

BAGGE

Utskriftsdatum: 2014-08-26
 Eitlammskod: 9E2KF-5U5

Namn: ID: SE4106-14047 % Kt 100

Härstamning		FF		Nittman		FFF		FFF	
Far	ID	% Kt	ID	% Kt	ID	% Kt	ID	% Kt	ID
Far	SE4106-12111	100	SE35103-09057	100	SE66185-06147	100	SE66185-06147	100	DK16145-00854
									SE66185-5026
									SE35103-5079
									SE50757-2253
									DK16145-00854
									SE45572-2262
									SE38138-9005
									SE45572-1175
									UK1-LF04040
									UK1-JVN03017
									DK106131-00042
									DK84863-00681
									SE50757-3320
									SE12846-9037
									SE45572-3375
									SE4106-2233

Födels- och mönstringsuppgifter

År	Datum	Kön	Födda	Uppfödda	Föd. vikt	Mån. vikt	Kropp
Bäggen	2014	03-18	B	2	5,6	38,2	E-
Bäggen avk.	Medel	-	-	0	0		
Far	2012	04-07	B	2	5,0	27,5	
Fars avk.	Medel	-	-	29	4,8	36,0	
Mor	2008	04-17	T	2	5,1	33,0	
Mors avk.	Medel	-	-	9	4,3	42,5	
Föd. bes.	2014	-	-	138	127	4,7	31,8

Avelsvärden

Ia	2+	F-vikt	F-vikt	Tvxt	Tvxt	Tvxt	Kropp	Kropp	Fett			
kull	kull	D	M	60 D	Mön D	Mön M	Slakt	Mön	Slakt			
Bäggen	97	96	117	111	115	105	106	112	117	118	116	101
Säkerhet	0,2	0,2	0,4	0,3	0,4	0,4	0,4	0,3	0,4	0,4	0,3	0,3
Far	110	109	110	92	116	94	103	108	116	112	112	99
Mor	84	83	111	127	106	112	102	113	114	114	114	99

Riksbedömning

Fram		Benställning		Rygg		Kors		Lår		Typ		Scanning									
Bredd	Benst.fram	Klövst.fram	Kotor.fram	Kotor.bak	Benst.bak	Hasvinkel	Bredd	Överflinje	Bredd	Form.sidan	Längd.sidan	Form.ovan	Bredd.bak	Bredd.sidan	Djup	Skelett	Huvud	Helhet	Muskel	Fett(mm)	

Uppfödare: Anders Gunnarsson, Menlösa 39, 31298 Växtorp, SE4106

Ägare: Anders Gunnarsson, Menlösa 39, 31298 Växtorp, SE4106

Djuret är med i Sveriges officiella Avelsregister Eitlamm Avel



Eitlamm

63

Datum	2014-08-16	Ort riksbedömning	Linköping
Agare, namn		Thunell Asa	
Adress	Skalltorp, Ryttersberg, 641 91 KATRINEHOLM		
Djurets kön	<input checked="" type="checkbox"/> Han	Tele nr	0150-701 71
Begge	<input type="checkbox"/>	Namn	
Föd datum	2014-01-21	SE (nr prod plats nr)	68260
Ultra-ljudsmått	Uppfödd	1	30
	Körngjerat	32,6 mm	30,6 mm
	Ökorrgerat	2,6 mm	2,6 mm
	Fettdjup	5,2	-2,8
Uppfödd	1	30	76
Körngjerat	32,6 mm	30,6 mm	30,6 mm
Ökorrgerat	2,6 mm	2,6 mm	2,6 mm
Fettdjup	5,2	-2,8	-2,8

Ågare, namn	Thunell Asa
SE (nr prod plats nr)	68260
Korr-vikt 1 100	38,6
Körngjerat	30,6 mm
Körngjerat	2,6 mm
Körngjerat	2,6 mm
Fettdjup	5,2
Fettdjup	-2,8

Exteriör

1 2 3 4 5 6 7

Framdel

bredd smal bred

Bensättning

snäv snäv

tättnings fram

klövställning fram

kötör fram

kötör bak

hasvinkel

bensättning bak

hasvinkel

Rygge

bredd smal bred

överlinje vikande

Kors

bredd smalt bredt

längd sidan kort långt

form sidan sluttande rakt

form ovannifrån spetsig rektangulär

Lår

bredd bak tunnna breda

bredd sidan smala breda

djup korta djupa

Typ

skelettbyggnad finlemmad grovlemmad

huvud ej rastypisk rastypisk

Anmärkingar

bredspaltade klövar halshud

ojämna rygg små testiklar mörk färg på ben

lös bog skeva klövar svarta fläckar

krokliga framben, framifrån

krokliga framben, från sidan

Helhet ej rastypisk 1 2 3 4 5 6 7 rastypisk

Domare nr: 1

Domare nr: 5

Domare nr: 1

Domare nr: 5

Härstamning		Härstamning			Härstamning		
Far	Ante	FFF	FFF	FFF	FFF	FFF	FFF
ID SE4106-12005	SE4106-11056	FFF	FFF	FFF	FFF	FFF	FFF
% Kt 100	% Kt 100	% Kt 100	% Kt 100	% Kt 100	% Kt 100	% Kt 100	% Kt 100
F	F	F	F	F	F	F	F
ID SE4106-09002	SE4106-08000	FFM	FFM	FFM	FFM	FFM	FFM
% Kt 100	% Kt 100	% Kt 100	% Kt 100	% Kt 100	% Kt 100	% Kt 100	% Kt 100
M	M	M	M	M	M	M	M
ID SE68260-11118	SE39296-10017	MFF	MFF	MFF	MFF	MFF	MFF
% Kt 100	% Kt 100	% Kt 100	% Kt 100	% Kt 100	% Kt 100	% Kt 100	% Kt 100
M	M	M	M	M	M	M	M
ID SE68260-4076	SE3007-8016	MIMF	MIMF	MIMF	MIMF	MIMF	MIMF
% Kt 100	% Kt 100	% Kt 100	% Kt 100	% Kt 100	% Kt 100	% Kt 100	% Kt 100
M	M	M	M	M	M	M	M
ID SE30616-2055	SE39296-06056	MIMM	MIMM	MIMM	MIMM	MIMM	MIMM
% Kt 100	% Kt 100	% Kt 100	% Kt 100	% Kt 100	% Kt 100	% Kt 100	% Kt 100
M	M	M	M	M	M	M	M
ID SE30616-2055	SE30616-2055	MIMM	MIMM	MIMM	MIMM	MIMM	MIMM
% Kt 100	% Kt 100	% Kt 100	% Kt 100	% Kt 100	% Kt 100	% Kt 100	% Kt 100
M	M	M	M	M	M	M	M
ID SE30616-2055	SE30616-2055	MIMM	MIMM	MIMM	MIMM	MIMM	MIMM
% Kt 100	% Kt 100	% Kt 100	% Kt 100	% Kt 100	% Kt 100	% Kt 100	% Kt 100
M	M	M	M	M	M	M	M

Födels- och mönstringsuppgifter

Ar	Datum	Kön	Födda	Uppfödda	Föd. vikt	Mön. vikt	Kropp
Baggen	2014	B	1	1	6,7	59,0	
Baggens avk.	Medel	-	0	0			
Far	2012	B	2	1	4,7	44,0	
Fars avk.	Medel	-	35	32	5,6	49,4	
Mor	2011	T	2	2			
Mors avk.	Medel	-	3	3	5,6	59,0	
Föd. bes.	2014	-	96	80	4,9	40,1	

Avelsvården

Ar	2+	F-vikt	Tvkt	Tvkt	Tvkt	Tvkt	Kropp	Fett
Baggen	98	115	111	102	107	103	107	112 109 106
Sökerhet	0,1	0,4	0,2	0,2	0,3	0,2	0,3	0,2 0,2 0,2
Far	102	102	108	93	88	97	85	90 102 103 99
Mor	95	94	110	125	104	120	105	114 113 107 105

Riksbedömning

Främ	Bensättning			Rygge			Kors			Lår			Typ			Scanning		
	Bred	Klövst. fram	Kötör fram	Hasvinkel	Bred	Överlinje	Bred	Form sidan	Bredd	Längd sidan	Form ovan	Bredd sidan	Bredd bak	Djup	Helhet		Muskel (mm)	Fett (mm)
6	6	4	4	4	4	7	4	7	6	6	7	7	7	7	6	6	33,6	2,9
Optimum	6	6	4	4	4	7	4	7	6	6	7	7	7	7	4	7	>30	<3,0

Uppförare
 Åsa Thunell
 Skalltorp, Ryttersberg
 64191 Katrineholm
 SE68260

Ägare
 Åsa Thunell
 Skalltorp, Ryttersberg
 64191 Katrineholm
 SE68260



Djuret är med i Sveriges officiella Avelsregister Elitlamm Avel



Riksbedömningsprotokoll Texel

Datum 2014-08-03	Ort, riksbedömning Våxorp		Ägare, namn Andersson Anders & Jeanette	
Address Ammedalen 4671	Tele nr 0304-410 97			
Djurets kön <input checked="" type="checkbox"/> Bagge	SE nr (prod-plats nr) 59875	Öron nr 14776	Namn SVANESUND	
Född datum 2014-03-03	Uppfödd 1	Korr vikt 1100 39	Bröstdjup 30	Höjd 60
Kvällstörlek 1	Ökorrigerat 32,2	Korrgerat 30,2	Muskelpöding 0,4	Modrens ålder ungläcka äldre täcka <input type="checkbox"/> <input checked="" type="checkbox"/>
Ryggmuskel- djup	Ökorrigerat 3,5	Korrgerat 3,0	Fettpöding 0,0	Djurets ålder 153 dagar
Fettdjup				Kommentar

Exteriör	Bedömningskala							Gruvkåred (sätt = optimal bedömning)	
	1	2	3	4	5	6	7		
Framdel bredd									
Benställning									
benställning fram						X		vid	
klovställning fram						X		lavid	
kotor fram				X				stela	
kotor bak				X				stela	
hasvinkel				X				vinklad	
benställning bak				X				hjulbent	
Rygg bredd							X	bred	
överlinje				X				sitram	
Kors bredd								brett	
längd sidan						X		långt	
form sidan						X		rakt	
form ovanfrån						X		rektangulär	
Lar bredd bak							X	bredda	
bredd sidan							X	breda	
djup							X	djupa	
Typ							X	grovlemmad	
skelettbyggnad							X	rastypiskt	
huvud									
Anmärkningsar									
bredspaltade klövar								svag behåring på huvudet	
öglarna rygg								krökiga framben, framifrån	
lös bog								krökiga framben, från sidan	
Halhet	ej rastypisk	1	2	3	4	5	6	7 rastypisk	
Kommentarer:	5 P.G.A. TÅVID.							Domare nr: 0 7	Domare sign <i>[Signature]</i>
							0 6	Domare sign <i>[Signature]</i>	

66



HÅRSTAMNINGSGENRE - TEXEL
BAGGE

Namn: Ammedalens Mad Max ID: SE59875-14776 % Kt 100

Hårstämning

Far	Den Hoorn Lighthouse	FF	Den Hoorn	FFF	Den Hoorn	FFFF	NL3938-03362
ID	NL3938-03943	ID	NL3938-03780	ID	NL3938-03555	ID	NL3938-03231
% Kt	100	% Kt	100	% Kt	100	% Kt	
FM	Den Hoorn	FMF	Den Hoorn	FMFF	Den Hoorn	FMFFF	NL6320-00071
ID	NL3938-03789	ID	NL3938-03362	ID	NL3938-03127	ID	NL3938-03266
% Kt	100	% Kt	100	% Kt	100	% Kt	
Mor	Nittman	MFF	Den Hoorn	MMFF	Den Hoorn	MMFFF	NL3938-03268
ID	SE59875-10605	ID	SE35103-09057	ID	SE66185-06147	ID	DK16145-00854
% Kt	100	% Kt	100	% Kt	100	% Kt	
MM	Den Hoorn	MMF	Den Hoorn	MMFF	Den Hoorn	MMFFF	SE59875-05079
ID	SE59875-09461	ID	SE59875-09461	ID	SE45572-07649	ID	DK106131-00059
% Kt	100	% Kt	100	% Kt	100	% Kt	
Mor	Cleese	MMMF	Den Hoorn	MMMMF	Den Hoorn	MMMMFF	SE45572-5510
ID	SE59875-70247	ID	SE59875-70247	ID	SE59875-70247	ID	SE59875-3042

Födels- och månstringsuppgifter

År	Datum	Kön	Födda	Uppfödda	Föd. vikt	Mån. vikt	Kropp
Baggen	2014	03-02	B	1	4,7	48,0	
Baggens avk.	Medel	-	-	0	-	-	
Far	2005	02-24	B	1	1	42,8	
Fars avk.	Medel	-	-	35	33	34,0	
Mor	2011	03-20	T	2	2	5,2	
Mors avk.	Medel	-	-	2	2	42,5	
Föd. bes.	2014	-	-	63	63	33,9	

Avelsvärden

År	F-vikt	F-vikt D	M	60 D	M	M	M	Tvxt	Tvxt M	Tvxt	Kropp	Fett
Far	97	103	105	93	110	92	120	105	113	106	112	Slakt
Mor	94	95	103	89	130	88	116	99	116	109	109	110

Riksbedömning

Fram	Benstämning	Kör	Rygg	Bredd	Överlinje	Bredd	Form sidan	Längd sidan	Form ovan	Bredd bak	Bredd sidan	Lär	Typ	Sklelett	Huvud	Helhet	Muskel	Fettn (m)	
																			Sklelett

Uppfödare
Anders Anderson
Ammedalen 411
472 93 Svanesund
SE59875

Ägare
Anders Anderson
Ammedalen 411
472 93 Svanesund
SE59875

Djuret är med i Sveriges officiella Avelsregister Eitlamm Avel

SVENSKA TEXELFÖRENINGEN



Riksbedömningsprotokoll

Texel

Datum: 2014-08-13 Ort: riksbedömning Linköping		Agare, namn: Ulf Ekholm	
Adress: Ölmshult 652 , 660 57 VÄSE , Tel nr: 0768-44 49 92			
Djurets kön: <input checked="" type="checkbox"/> Hanne <input type="checkbox"/> Kua	Djurets namn: 66185	Öron nr: 14105	
Föd datum: 2014-03-03	Uppfödd SE nr: 66185	Korr vikt 110d: 46	Bröstdjup: 30
Kullstorlek: 2	Ökorrigerat:	Korrigerat:	Höjd: 62
Uppfödning: 2	Muskelpoäng:	Muskelpoäng:	Längd: 71
Ryggmuskel: djup: 33,0 mm	Korrigerat:	Korrigerat:	ungaens alder:
Fettdjup:	Korrigerat:	Korrigerat:	andra tacka:
	Korrigerat:	Korrigerat:	166 dagar

Bedömningskala							
	1	2	3	4	5	6	7
Framdel							
bredd	smal						bred
Benställning						X	
benställning fram	snäv					X	vid
klövställning fram	låfrång					X	tävid
kotor fram	veka			X			stela
kotor bak	veka			X			stela
hasvinkel	rak			X			vinklåd
benställning bak	hastång			X			hjulben
Rygg							
bredd	smal				X		bred
överlinje	vikande			X			stram
Kors							
bredd	smalt					X	brett
längd sidan	kort				X		långt
form sidan	sluttande			X			rakt
form ovanfrån	spetsig					X	rektangulär
Lar							
bredd bak	tunn					X	bredda
bredd sidan	smala					X	bredda
djup	korta					X	djupa
Typ							
skeletbyggnad	finlemmad				X		grovlemmad
huvud	ej rastypiskt				X		rastypiskt

Anmärkningar

breddspaltade klövar, halvskud, mörk färg på ben, svåg behåring på huvudet
olärna rygg, små testiklar, ljus mulle, krokiga framben, framifrån
lös bog, skeva klövar, svarta fläckar, krokiga framben, ifrån sidan

Helhet	ej rastypisk	1	2	3	4	5	6	7	rastypisk
Kommentarer: 5:a pga tävbidhet									

Domare nr: **1**, Domare nr: **5**

Domarens sign *[Signature]*
Domarens sign *[Signature]*

 <h2 style="text-align: center;">HÄRSTAMNINGSGRUPP - TEXEL</h2> <h3 style="text-align: center;">BAGGE</h3>			Utskriftsdatum: 2014-08-25 Elitlammskod: 9E386-945HF																																																																
Namn: ID: SE66185-14105		% Kt: 100																																																																	
Härstamning																																																																			
Far	VIKTOR	Stonegate Platoon	FFFF																																																																
ID: SE66185-13117	ID: SE45572-12882	ID: UK524814-MAT0966	ID: UK1-JTW-H06																																																																
% Kt: 100	% Kt: 100	% Kt: 100	% Kt: 100																																																																
FM	Örjan	SE45572-08702	SE45572-06607																																																																
ID: SE66185-07011	ID: DK84855-00550	ID: DK106131-00020	ID: DK84855-00405																																																																
% Kt: 100	% Kt: 100	% Kt: 100	% Kt: 100																																																																
Mor	Mor	SE66185-4013	SE45572-1229																																																																
ID: SE66185-01025	ID: SE66185-09109	ID: DK106131-00059	ID: DK84863-00709																																																																
% Kt: 100	% Kt: 100	% Kt: 100	% Kt: 100																																																																
MM	Jackpot	SE66185-5010	SE2517-6088																																																																
ID: SE66185-08047	ID: DK84863-00731	ID: DK106131-00042	ID: DK84863-00702																																																																
% Kt: 100	% Kt: 100	% Kt: 100	% Kt: 100																																																																
<table border="1" style="width: 100%; border-collapse: collapse;"> <tr> <th>Ar</th> <th>Datum</th> <th>Kön</th> <th>Födda</th> <th>Uppfödda</th> <th>Föd.vikt</th> <th>Mön.vikt</th> <th>Kropp</th> </tr> <tr> <td>2014</td> <td>03-03</td> <td>B</td> <td>2</td> <td>2</td> <td>4,0</td> <td>48,0</td> <td></td> </tr> <tr> <td colspan="8">Baggens avk. Medel: - - 0</td> </tr> <tr> <td>2013</td> <td>02-20</td> <td>B</td> <td>2</td> <td>2</td> <td>5,0</td> <td>43,0</td> <td></td> </tr> <tr> <td colspan="8">Fars avk. Medel: - - 12</td> </tr> <tr> <td>2010</td> <td>02-25</td> <td>T</td> <td>1</td> <td>1</td> <td>4,3</td> <td>47,5</td> <td></td> </tr> <tr> <td colspan="8">Mors avk. Medel: - - 4</td> </tr> <tr> <td>2014</td> <td>-</td> <td>-</td> <td>29</td> <td>24</td> <td>4,6</td> <td>39,8</td> <td></td> </tr> </table>				Ar	Datum	Kön	Födda	Uppfödda	Föd.vikt	Mön.vikt	Kropp	2014	03-03	B	2	2	4,0	48,0		Baggens avk. Medel: - - 0								2013	02-20	B	2	2	5,0	43,0		Fars avk. Medel: - - 12								2010	02-25	T	1	1	4,3	47,5		Mors avk. Medel: - - 4								2014	-	-	29	24	4,6	39,8	
Ar	Datum	Kön	Födda	Uppfödda	Föd.vikt	Mön.vikt	Kropp																																																												
2014	03-03	B	2	2	4,0	48,0																																																													
Baggens avk. Medel: - - 0																																																																			
2013	02-20	B	2	2	5,0	43,0																																																													
Fars avk. Medel: - - 12																																																																			
2010	02-25	T	1	1	4,3	47,5																																																													
Mors avk. Medel: - - 4																																																																			
2014	-	-	29	24	4,6	39,8																																																													

Födels- och månstringsuppgifter											
Ar	Datum	Kön	Födda	Uppfödda	Föd.vikt	Mön.vikt	Kropp				
2014	03-03	B	2	2	4,0	48,0					
Baggens avk. Medel: - - 0											
2013	02-20	B	2	2	5,0	43,0					
Fars avk. Medel: - - 12											
2010	02-25	T	1	1	4,3	47,5					
Mors avk. Medel: - - 4											
2014	-	-	29	24	4,6	39,8					

Avelsvärden									
Ja	2+	F-vikt	Tvxt	Tvxt	Tvxt	Tvxt	Kropp	Kropp	Fett
kull	kuil	D	M	60 D	Mön	D	Mön	M	Slakt
105	105	111	91	115	110	121	102	109	105
0,1	0,1	0,3	0,2	0,4	0,3	0,4	0,2	0,3	0,2
99	100	134	88	106	118	116	110	108	102
110	110	89	87	109	82	95	97	103	103

Riksbedömning											
Fram		Benställning		Ryggs		Kors		Lår		Scanning	
	Benst.fram	Kotor fram	Kotor bak	Benst.bak	Hasvinkel	Bredd	Överlinje	Bredd	Form sidan	Längd sidan	Bredd sidan
Form sidan	Bredd	Överlinje	Bredd	Form sidan	Längd sidan	Form ovan	Bredd bak	Bredd sidan	Djup	Skelett	Huvud
Helhet	Muskel										
Fett(mm)											



Uppfödare: Ulf Ekholm
Ölmshult 652
66057 Väse
SE66185

Ägare: Ulf Ekholm
Ölmshult 652
66057 Väse
SE66185

Djuret är med i Sveriges officiella Avelsregister Elitlamm Avel



Riksbedömningsprotokoll

Texel

Datum: 2014-08-16
 Ort, riksbedömning: Linköping
 Agare, namn: Kalle Grandin
 Adress: Husby 40, 743 91 STORVRETA
 Telefon: 0706-97 40 40
 Djurets kön: Bagge
 SE nr (inrop parts nr): 403900
 Öron nr: 14121
 Namn: Kalle Grandin
 Tacka
 Korrvikt 110g: 40
 Högjd: 62
 Längd: 70
 Vikt vid riksbed: 50 kg
 Föddatum: 2014-03-20
 Uppfödd: 1
 Bröstdjup: 30
 Mogens ålder: 70
 Ungtacka:
 Lästare tacka:
 Djurets ålder: 149 dagar
 Ryggmuskeldjup: 30,5 mm
 Korngörat: 28,5 mm
 Muskelpåbyggnad: 1,0
 Fettpåbyggnad: -10,5
 Fettdjup: 1,5 mm
 Korngörat: 1,5 mm
 Fettpåbyggnad: 1,5 mm
 Korngörat: 1,5 mm
 Fettpåbyggnad: -10,5

Exteriör

Bedömningskala

1	2	3	4	5	6	7
---	---	---	---	---	---	---

Gränsvärde för lämplig bedömning

Framdel

bredd: smal

Benställning

snäv

tättrång

veka

veka

rak

hastgång

bredd: bred

Rygg

bredd: smal

överlinje: vikande

Kors

bredd: smalt

längd sidan: kort

form sidan: sluttande

form ovanifrån: spetsig

Lår

bredd bak: tunn

bredd sidan: smala

djup: korta

Typ

skelettbyggnad: finlemmad

huvud: ej rastypsisk

Anmärkingar

halshud: mörk färg på ben

ölämn rygg: små testiklar

lös bog: skeva klövar

svag behåring på huvudet

krokiga framben, framifrån

krokiga framben, från sidan

Helhet: ej rastypsisk

1 2 3 4 5 6 7

Domare nr: 4

Domare nr: 2

Domares sign: [Signature]

Domarens plugg: [Signature]

2014-08-21

68



HÅRSTAMNINGSBEVIS - TEXEL BAGGE

Utskriftsdatum: 2014-08-17

Elitlammkod: 9EPGV-9S2KQ

Namn: ID: SE403900-14121 % Kt: 100

Hårstamning		Stoneygate Platoon		Pemmie Lovejoy	
Far	VIGGO	ID	UK524814-MAT0966	FFF	UK1-RPP03071
% Kt	100	% Kt	100	FFFM	UK1-RPP02058
				FFMF	BE1-3036/3135
				FFMM	BE1-3036/2070
				FMIFF	SE45572-5510
				FMFM	DK106131-00019
				FMIMM	DK106131-00046
				FMIMM	SE45572-2262
				MFFF	DK84855-00522
				MFFM	DK84855-00392
				MFMF	SE45572-06618
				MFMF	SE93071-0004
				MMFF	SE45572-3341
				MMFM	SE21065-2003
				MMMF	SE3007-4016
				MMIMM	SE41920-2069

Födelse- och mönstringsuppgifter

Ar	Datum	Kön	Födda	Uppfödda	Föd. vikt	Mön. vikt	Kropp
Baggen	2014	03-20	B	1	5,7	47,2	
Baggens avk.	Medel	-	0	0			
Far	2012	03-25	B	2	5,0	34,0	E
Fars avk.	Medel	-	64	59	4,5	33,7	
Mor	2011	04-02	T	1			
Mors avk.	Medel	-	1	1	5,7	47,2	
Föd. bes.	2014	-	-	38	4,5	33,2	

Avelsvärden

Ia	2+	F-vikt	F-vikt	Tvxt	Tvxt	Tvxt	Kropp	Kropp	Fett	
kull	kull	D	M	60 D	60 M	Mön D	Mön M	Slakt	Mön	Slakt
104	103	118	105	114	105	106	115	114	121	115
Säkerhet	0,1	0,1	0,3	0,2	0,4	0,2	0,3	0,2	0,3	0,2
Far	118	118	121	91	99	96	90	111	103	119
Mor	91	89	105	115	110	117	111	118	116	114

Riksbedömning

Fram	Benstram	Klovsfram	Korfram	Korrbak	Bentbak	Hösvinkel	Rygg		Kors		Lår	Typ	Scanning						
							Bredd	Överlinje	Form sidan	Form sidan				Skalle	Hövd	Helhet	Muskel	Fett (mm)	
6	6	4	4	4	4	4	4	5	4	6	5	4	6	5	4	6	5	30,0	2,8
Optimum	6	6	4	4	4	4	4	7	4	7	6	6	7	7	7	7	7	>30	<3,0

Uppfödare: Karl-Henrik Grandin, Lena Husby 40, 743 91 Storsvreta, SE403900

Ägare: Karl-Henrik Grandin, Lena Husby 40, 743 91 Storsvreta, SE403900

Djuret är med i Sveriges officiella Avelsregister Elitlamm Avel



Register annonsörer, sponsorer och utställare

- Agria
- CAN Företagsresurs
- Claes Larsson
- Donnia Skinn
- Elitlamm
- Fällmans Kött
- GGI Sweden
- Gimrarna
- HK SCAN Agri
- KLS Ugglarps
- Knarrhult's
- Lammproducenterna
- Lantmännen
- LG Produkter
- LRF
- Länsförsäkringar
- Quality Shop
- Siltbergs Smide
- Slättö Kvarn
- Stallmästarn
- Sveland
- Svenska Foder
- Svenska Fåravelsförbundet
- Svenska Djurhälsovården
- Tranås Skinn
- Vallberga Lantmän
- Vidilab
- Hotell Du Nord
- Stångå Hotell
- Park Hotell

Tänk på att gynna dessa företag
eftersom de möjliggör
denna för oss så viktiga
”fårfest”!

Kors:

BREDD



FORM SIDAN

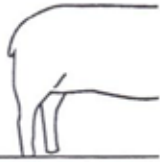

Sluttande

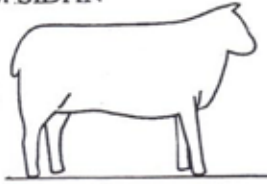

Rakt

LÄNGD SIDAN:

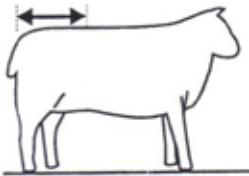

FORM OVANIFRÅN



Rektangulärt



Spetsigt

Lår:

BREDD BAK

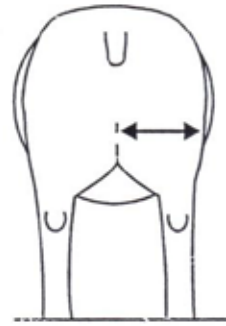

DJUP BAK

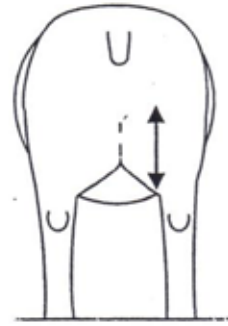

BREDD SIDAN

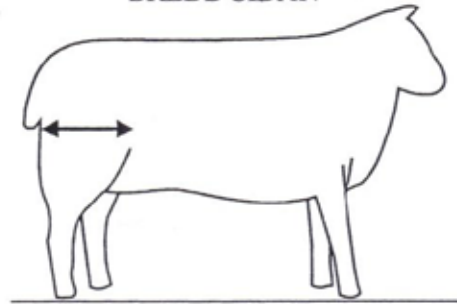

Mått

HÖJD

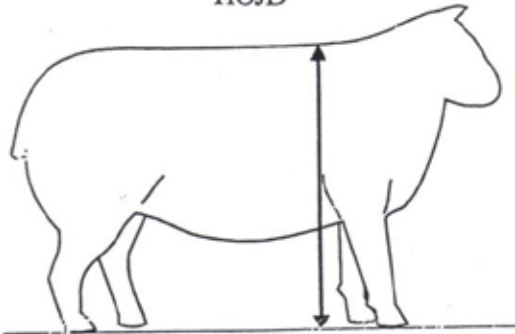

LÄNGD

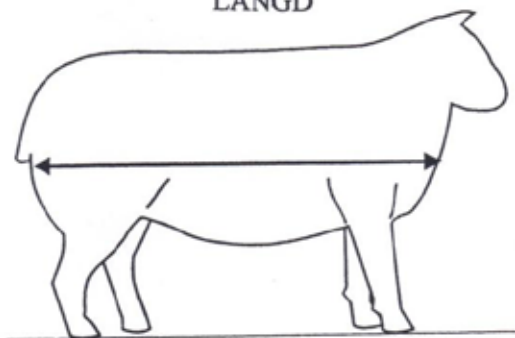

Framdel:

BREDD



BENSTÄLLNING



Rygg:

BREDD

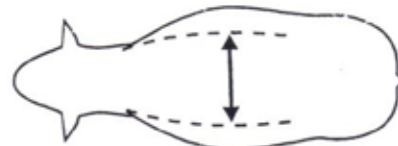

ÖVERLINJE

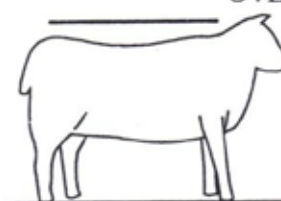

Vikande

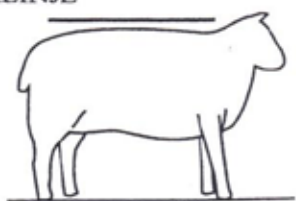

Stram

Program

Fredagen 12 september

Under eftermiddagen bjuder Auktionskommittén på kaffe

- 12-14 Installning och veterinärbesiktning av **utställningsdjur**
- 13.00 De flesta utställarna är på plats
- 14.00 Bedömning av utställningsdjur
- 16-18 Installning och veterinärbesiktning av **auktionsdjur**
- 17.30 Prisutdelning utställning
- 18.00 Texelföreningens årsmöte och Suffolkföreningens årsmöte
- 18.30 Lammproducenterna bjuder på Jubileumsmiddag i auktionshallen

Senare under kvällen traditionsenligt mingel på Hotell du Nords bakgård

Lördagen 13 september

- 07.45 Hallen öppnar
- 08-09 Installning och veterinärbesiktning av **auktionsdjur**
- 09.00 Auktions och utställningshallen öppnar
- 09.30 Bedömning och visning av auktionsdjur
- 13.00 Prisutdelningar m.m. och visning av djur
- 14.00 Auktion

Efter auktionen får de som har möjlighet gärna hjälpa till med nedplockning m.m.

Serveringen öppen hela dagen

Namn:.....

Adress:.....

Ort:.....

SE nr:.....