



Linköpings

Baggauktion

2017-09-09

Ridhuset, Vretagymnasiet i Linköping

Kvalitetslamm kräver kvalitetsbaggar



Program

Fredagen 8 september

Caféet öppet fredag och lördag

Domare är Iain Johnston från Skottland.

- 12.00-14.00 Installning och veterinärbesiktning av **utställningsdjur**
13.00 De flesta utställarna är på plats
14.30 Bedömning av utställningsdjur
16.00-18.00 Installning och veterinärbesiktning av **auktionsdjur**
18.00 Middag serveras av Grandin Lamm

Lördagen 9 september

Serveringen öppen hela dagen

- 08.00 Hallen öppnar
08.00-09.00 Installning och veterinärbesiktning av **auktionsdjur**
09.00 Auktions- och utställningshallen öppnar
09.30 Bedömning och visning av **auktionsdjur**
13.00 Prisutdelningar m.m. och visning av djur
14.00 Auktionsutropare Sajab Auktioner Stig Arne Johansson

Efter auktionen får de som har möjlighet gärna hjälpa till med nedplockning m.m.

Telefon till auktionshallen från fredag kl. 10.00, Johnny Nederman 0706-33 33 80

Hitta till Vretagymnasiet:

Vid Trafikplats Linköping Norra, tag Berg 6 km.

Vid Vreta Klosters kyrka: Tag vänster Motala. Efter ca 2,5 km, tag höger Järngården.

Varmt välkomna önskar Auktionskommittén

Auktionskommittén består av:

Johnny Nederman	0706-33 33 80	j.nederman@live.se
Karl-Henrik Grandin	0706-97 40 40	kalle@grandin.se
Karin Petersson	0708-49 45 34	rastorp@rastorp2.se
Mattias Rickardsson	0707-78 44 24	m_rickardsson@hotmail.com
Anne Kroon	0705-70 56 12	anne.kron@telia.com
Björn Johansson	0708-69 13 99	012550389@bahnhof.se
Ekonomi		
Uno Fredrikson	0706-57 85 72	uno.fredrikson@langaskede.se

Auktionskommittén meddelar

Alla djur kommer att veterinärbesiktigas innan de kommer in i auktionslokalen!

Tider för veterinärbesiktning och installning.

Fredag 12.00-14.00 utställningsdjur

Fredag 16.00-18.00 auktionsdjur

Lördag 08.00-09.00 auktionsdjur

Auktionsdjuren placeras besättningsvis i livdjurshallen.

Alla djur ska vara försedda med halsband och grimskäft.

Journalföring och rapportering

Djur som säljs på auktionen ska registreras i SJV:s förflyttningsdatabas.

Säljare förflyttar djuren till Vreta skolan SE214413,

Auktionskommittén registrerar sedan förflyttningen från Vreta skolan till köparen!

Köparen registrerar in i sin besättning.

Kom ihåg transportdokument till Vreta skolan.

I Elitlamm överför säljaren djuren till köparen, så fråga efter SE-numret på den som köpt din bagge för att underlätta.

Goda råd till dig som säljer bagge på auktion

För att djuren skall presentera sig väl bör de vara rena och torra på auktionsdagen.

Baggarna bör vara klippta c:a 3 veckor före auktion.

Tvättas baggarna bör det göras 1 vecka innan för att ullen ska torka ordentligt.

Kontrollera öronmärkningen.

Veterinärbesiktning av baggar i samband med auktionen

Samtliga baggar och tacklamm kommer att veterinärbesiktigas innan de får tillträde till auktionslokalen.

En yttre inspektion och genomgång av djuren kommer då att utföras samt att de "sätts på rumpan" för klövinspektion. Konstateras avvikelser i samband med besiktningen finns risk att djuret/djuren från aktuell besättning inte får tillträde till auktionen.

Därför uppmanas alla djurägare att undersöka sina djur samt inspektera klövarna hemma på gården innan de lastas på transporten till auktionen.

Urval och rangordning

Auktionskommittén har utsett en grupp med ansvar för urval och gallring bland baggar, bagglamm och tacklamm som anmälts till auktionen.

Vi har i vårt arbete följt dessa riktlinjer:

- Att djuren säljs ras vis och fastställt en turordning bland raserna.
- Att äldre baggar säljs före bagglamm och tacklammsgrupper.
- Bland baggar har urval och rangordning i huvudsak skett efter kroppsbedömning och scanningsresultat vid riksbedömning. Hänsyn har också tagits till vikt och tackans (moderns) produktion och fruktsamhet.

För finullsbaggar har även ullkvalitén beaktats.

Även resultaten från Blup har till viss del påverkat uttagningen.

- När avsteg från riktlinjerna har gjorts är det för att öka avelsbredden och antalet säljare.

Auktionsvillkor för baggauctionen i Linköping

1. Auktionen är öppen för köpare och säljare från hela landet. Auktionsanordnaren (Auktionskommittén) har till uppgift att bestämma antal djur till auktionen, samt att gallra bland de anmälda djuren.
2. Anmälan till auktionen skall återföljas av fullständigt ifyllt härstammingsbevis samt riksbedömningsprotokoll där sådant finns. Säljaren ansvarar själv för riktigheten i kataloguppgifterna genom att underteckna anmälan.
3. Auktionskatalog tillhandahålls i auktionshallen.
Förteckning över anmälda djur finns på Lammproducenternas hemsida **www.lammproducenterna.se**.
4. Djuren skall ha anlämt till auktionsplatsen i föreskriven tid, samt vara försedda med halsrem eller grimma och rep för uppbindning och visning.
5. Veterinär på auktionsplatsen undersöker djuren före installning. Djuren skall vara fria ifrån synliga symtom från sjukdom och ohyra, missbildningar, tydliga exteriörfel och för övrigt vara i god kondition. Alla djur skall vara Maedi testade och uppnått minst M3-status senast på auktionsdagen. Ägaren intygar att de regler som gäller för Maedi-Visna programmet har följts fram till auktionen. Djuren ska vara fria från fotröta och djurägarförsäkrans angående fotröta skall bifogas anmälan. Djur som inte uppfyller ovanstående krav kan uteslutas.
6. Baggens testiklar skall vara normalt utvecklade, så att inte avelsdugligheten kan befaras vara försämrad.
7. Djuren skall vara märkta enligt SJV:s föreskrifter om märkning.
8. Samtliga djur säljs i befintligt skick. Fel eller anmärkningar på djuren föranleder inte något ansvar från auktionsanordnarens sida. Är en bagge avelsoduglig skall köparen senast 15 maj följande år, anmäla detta till säljaren. Har avelsodugligheten styrkts av veterinär är säljaren skyldig att återta baggen och återbetala köpeskillingen eller lämna likvärdigt djur.
9. Ansvaret för anmält djur åvilar säljaren till klubbslaget, varefter det övergår till köparen.
10. Sedan inrop skett och inköpskort erhållits kan betalning erläggas på auktionskontoret i form av kontant eller faktura. När betalning skett, erhålls alla handlingar avseende inköpt djur. Vid faktura tas en avgift på 50 kronor ut. Betalning inom 10 dagar sedan tillkommer dröjsmålsränta på 11 %.
11. Köparen svarar själv för hemtransport från auktionen.
Djuren får inte föras ut ur lokalen under pågående auktion.
12. Minimipris på baggar är 4.000 kronor och för tacklammsgrupper om 3 stycken djur 4.000 kronor.
13. För att täcka kostnaderna vid auktionen tas en anmälningsavgift på 100 kronor per utrop, samt provision på 10 % av inropssumman. För återtaget djur tas samma provision.
För osålda djur är avgiften 5 % av gällande minimipris.
Vill man ha hjälp med att leda i ringen kostar det 100 kronor per djur.
14. För djur som tagits upp i katalogen men inte kommer till auktionen, belastas ägaren en kostnad på 500 kronor.

Veterinärbesiktning

Klövinspektion sker av alla djur innan de får tillträde till auktionsplatsen. Djuren skall vara fria från synliga symtom på sjukdom och ohyra och vara i god kondition. Alla djur skall vara Maeditestade och uppnått minst M3-status senast på auktionsdagen. Ägaren intygar att de regler som gäller för Maedi-Visnaprogrammet har följts fram till auktionen. Djuren ska vara fria från fotröta och djurägarförsäkringen angående fotröta skall bifogas anmälan. Djur med misstänkt smittsam sjukdom avvisas från auktionen och detta gäller även samtransporterade djur.

Djuren ska vara fria från synliga missbildningar och tydliga exteriörfel. Baggens testiklar skall vara normalt utvecklade så att inte avelsdugligheten kan befaras vara försämrade.

Djuren skall vara märkta enligt SJV:s föreskrifter om märkning.

Den inköpta baggen/tackan bör hållas i karantän i minst 3 veckor, gärna tillsammans med några utslagsfår från den egna besättningen.

Håll dessa får helt skilda från övriga djur i besättningen. Ta träckprov och avmaska vid behov. Var observant på eventuell ohyra såsom lus och skabb. Fotbada med zinksulfat vid in- och utträde i karantän.

OBS!

Köparen ansvarar själv för avmaskning av de inköpta djuren vid hemkomst!

Hälsningar
Ann Karlsson
Veterinär



Agria försäkrar djuren under transporten till auktionen och fram till klubbslaget!

Viktig information om försäkringen!

Djuren är försäkrade till marknadsvärdet, dock högst 8 000 kr för baggar respektive högst 3 000 kr för tacklamm. Försäkringen börjar gälla från och med ilastning på hemgården för transport till auktionen, dock tidigast kl. 00:00 dagen före auktionen. Försäkringen gäller därefter under den tid djuret står på auktionsområdet fram till och med klubbslaget. För återköpta djur gäller försäkringen även under hemresan till och med urlastning på hemgården efter avslutat arrangemang, dock längst till kl. 24:00 auktionsdagen.

Ny ägare kan försäkra inköpta djur till klubbpris från och med klubbslaget. För vidare information kontakta Göran Nästorp på plats, eller ring honom på 070-517 86 86.

Hos oss hittar du alltid mycket nytt från våra leverantörer i Storbritannien!



NYHET!

**Foderblocket
"Vinterlamm"**

**- protein & energi
för snabbare slutgödning!**



Alla våra foderblock
kan fås i wellpapp
eller 20 kg, 100kg
och 500kg block!



Berikad med:
Vitamin A
Vitamin D3
Vitamin E
Vitamin B12

**Färdigtblandad
råmjölkspasta
för klena lamm!**



Surfa in på www.hundenochherden.se och håll dig uppdaterad!

Tel: 0705986950

Lammproducenterna

Bildades år 2000 och har blivit en stark organisation för att föra lammköttproducenternas talan. Lammproducenterna arbetar för och skapar förutsättningar för svensk lammproduktion

Lammproducenterna har till syfte att:

- ✓ verka för en rationell, marknadsanpassad och lönsam lammköttproduktion
- ✓ vara ett nätverk för att sprida kunskap om lammproduktion
- ✓ som branschorganisation representera landets lammproducenter

För att uppnå syftet arbetar vi med att:

- ✓ i gemensamma frågor samarbeta med slakteriföretag, företag och andra organisationer.
- ✓ aktivt driva lammproducents frågor med myndigheter och företag
- ✓ utveckla nätverk med hemsidan som grund
- ✓ tillhandahålla fortbildning, seminarier och sammankomster

Som medlem erbjuds du:

- ✓ rabatter hos olika företag
- ✓ tillgång till medlemssidor på Internet för kunskapsutbyte, offensiv marknadsbevakning och professionella tjänster
- ✓ fortbildning, seminarier och sammankomster
- ✓ import av semin
- ✓ vara med och påverka svensk lammproduktion

Det ser ljusst ut för svensk lammproduktionen.

- ✓ Antalet får ökar
- ✓ Konsumenternas intresse för lammprodukter blir allt större
- ✓ Ett ökat intresse att handla svenskt och närproducerat

Samarbetet med slakterierna har gett verkan – avräkningspriserna har stigit.

Fler gör extra satsningar inom lammproduktion. ex:

- ✓ Flera företag ser lammproduktionen som en spännande och växande näringsgren som har framtiden för sig.

Bli medlem du med!

Kontakta Tomas eller gå in på vår hemsida.
www.lammproducenterna.se



Ordförande:
Tomas Olsson
Norrby Gård
736 92 KUNGSÖR
0706-87 08 61

Svenska Fåravelsförbundet

– 100 år i de svenska fårägarnas tjänst

Just nu är det extra förmånligt att gå med som ny medlem i Fåravelsförbundet. För endast 500 kr blir du medlem resten av 2017 och hela 2018. Passa på!

Detta får du som medlem:

- 8 nummer av Sveriges bästa fårtidning Fårskötsel.
- Medlemskap i en lokalavdelning nära dig - nätverk med kollegor för erfarenhetsutbyte och glädje. Tillgång till kurser, studiebesök och andra lokala aktiviteter.
- Du stödjer Fåravelsförbundets arbete för bättre villkor för de svenska fårägarna.



www.faravelsforbundet.com

**KLS UGGLARPS
DALSJÖFORS**
Svenskt kött från utvalda gårdar

VI TROR PÅ SVENSK LAMMPRODUKTION



**KÖTT FRÅN
SVERIGE**

Välkommen att kontakta oss
Emma Holmstedt 0703-85 88 23

www.klsugglarps.se | 0480-70 70 70

Få får är som Texelfår

Texelbagge som
faderras i produktions-
besättning ger tydlig
effekt på slaktkroppar.

För mer information om
Texelrasen.

www.svensktextel.se



Hos oss hittar du ett brett sortiment



växel 0510-82800 • www.svenskafoder.se

Hitta din närmaste återförsäljare eller butik på
www.svenskafoder.se/s/aterforsaljare

DONNIA SKINN AB

i rätta händer, sedan 1989



Varje år passerar drygt 65.000 skinn genom våra händer.
Såväl råa som färdigberedda.

Med den stora erfarenheten kan du känna dig trygg i att vi kan hjälpa
dig att alltid få fram det bästa av just dina skinn.

Att vi dessutom har det nyaste och modernaste reningsverket i Europa, gör att vi
också kan garantera att dina skinn bereds med en så liten miljöpåverkan som möjligt.

Sommavägen 17
573 41 Tranås
donniaskinn.se
info@donniaskinn.se
0140-56355

Kullagården

Rum &
Frukost
Östergötland



Bo på lantgård
Bed & Breakfast
Släkträffar

Helena Askling
info@kullagarden.se
www.kullagarden.se
Tel: 013 39 20 34

Tillsammans vänder vi trenden!



Vi driver framtidens frågor för en hållbar svensk köttproduktion!

- Handlingsplan Lamm
- Köttkvalitet
- Förbättra villkoren för svensk lammproduktion tillsammans med andra aktörer

**Om du är intresserad av
en egen lantbruksauktion**

eller om du har några frågor
så tveka inte att kontakta oss.

SAJAB
Auktioner
Motala 0730-291659

 **SVENSKA
KÖTTFÖRETAGEN**

FRAMTIDSTRO • INNOVATION • GLÄDJE • HÅLLBARHET • TEAM

Svenska Köttföretagen AB, Vasagatan 29, 541 31 Skövde
Tel 0500-48 30 65, fax 0500-48 33 70, www.kottforetagen.se

Elitlamm



Vi visar hur
värdefulla dina
djur är!



Animax Tracesure-bolus

– uppfyller djurens behov av selen, jod och kobolt i sex månader.

- Ger bättre fertilitet
- Ökad lammöverlevnad
- Tackan håller hullet efter lamning
- Bättre tillväxt



Kristian Hårsmar 0705-98 31 91 • kristian@ggisweden.se

www.ggisweden.se

GGI SWEDEN

Var med i lotteriet om fårprodukter

Lottpris 20 kr

Du kan vinna fina priser från våra utställare och annonsörer.

Lotter säljs i auktionshallen.

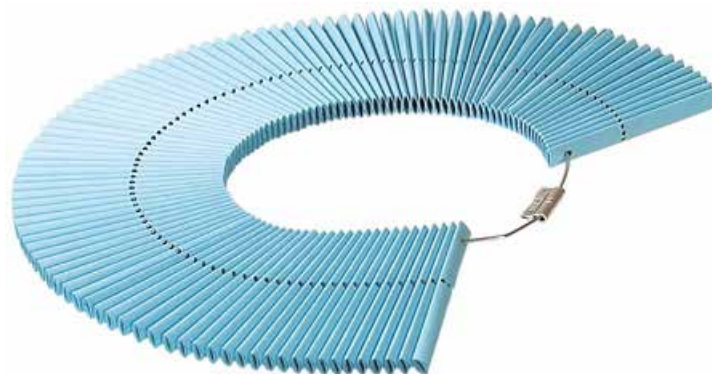

Vi har det Du behöver!



Fårgrindar - Foderhäckar - Vågutrustning
Fodertråg - Rundbalsgrindar

Siltbergs Smide

Produkterna kan beställas genom våra återförsäljare eller via
webbshop:
www.siltbergs.se



623 50 HEMSE • Tel 0498-48 01 44 • Fax 0498-48 46 66

Internet & webbshop: www.siltbergs.se • E-mail: info@siltbergs.se

Hundra år av skinnberedning i Tranås



Vi känner stolthet över att vi fortsätter på samma plats där Skinn-David startade 1917. Med kunskap och erfarenhet vill vi bygga vidare på samarbetet med alla våra kunder.



*Vi gratulerar årskamraten
och vår samarbetspartner inom näringen.*

Svenska Fåravelsförbundet

—
1917 – 2017

Hantverk & Tradition

Kanalgatan 4, Tranås

info@tranas-skinn.se

Tel 0140-100 50

www.tranas-skinn.se

**TRANÅS
SKINN
BEREDNING**

Blir du sugen på en liten fika

så finns kaffe, te eller saft,
fralla eller bulle
och lite annan att köpa under
utställning och auktionsdagen.



Kvalitetsprodukter för svensk lammproduktion



I vårt sortiment
hittar du allt
från stängselutrustning,
fodertillskott till
lammningstillbehör.

Kunskap som bygger
på lång erfarenhet
av lammproduktion.

3Lamm

producenter.se

www.trelammproducenter.se • info@trelammproducenter.se

kollamasken

kollamasken är ett provtagningskit som
innehåller allt du behöver när du vill
kontrollera parasitstatus i besättningen.

Läs mer om fårprovtagning på www.vidilab.se



Vidilab

VÅR KOMPETENS - DIN TRYGGHET



Vi på Knarrhult är stolta över våra produkter och vårt mål är att kunna leverera ett kvalitetssystem som fungerar, år efter år, i din vardag som fårägare.

Du är välkommen att höra av dig med frågor och förslag. Surfa gärna in på vår hemsida för att läsa mer om priser och produkter.



www.knarrhult.se
info@knarrhult.se 010-10 10 10 670

Auktionserbjudande



20 % RABATT
på ny försäkring

För bagge och besättning

Om du tecknar försäkring för dina får på plats hos Agria får du rabatt.

Vi finns på plats hela auktionen, välkommen till vår monter så berättar vi mer.

30-50% rabatt på besättningsförsäkring AGRIA djurförsäkring.

Beroende på om du är ansluten eller ej till Gård och Djurhälsas program.

Kontakta Göran Nästorp 0705-17 86 86

Hitta din lokala agriasäljare på agria.se
eller ring oss på **0775-88 88 88**.

Agria Djurförsäkringar är länsförsäkringsgruppens specialistbolag för djur- och grödaförsäkring.

Agria 
Djurförsäkring

FÄLLMANS KÖTT

A K T I E B O L A G



Fällmans Kött är Sveriges främsta grossist på kött, vilt, fågel och chark till restauranger runt om i hela Sverige från egna gårdar och framstående producenter i hela världen. Vi styckar och bereder kött i våra egna anläggningar och har kontroll över varan från uppfödning till färdig produkt.

Vår erfarenhet av köttkvalitet och kockarnas önskemål, är en oslagbar kombination med böndernas kunskap om uppfödning och känsla för djuren. Att ha en spårbarhet hela vägen från bete till tallrik känns viktigt för oss och är något vi alltid eftersträvar.

Vi kan lantbruksdjur!

**Försäkring för
lamm ingår!**

Lammförsäkring ingår i
besättningsförsäkringen från
10 dagars ålder.

Över 100 års erfarenhet!

Vi på Sveland Djurförsäkringar har lång erfarenhet av lantbruksdjursförsäkringar. Vi ger dig möjlighet till individuella och flexibla lösningar.

Kontakta mig för mer information!

Boel Johansson: 0705-34 6744



Vi vet vad dina får behöver



*Kontakta oss när det gäller foder i bulk och säck,
lammnäring, mineraler, salt och övrigt sortiment till din fårskötsel*

**Vallberga
Lantmän**



Kvalitet—Kundnära—Kompetens

Tel: 0430-16200

www.vallbergalantman.se

Vi är din bästa affärspartner!

Vi köper lamm i hela landet, från både små och stora lammgårdar! HKScan har som marknadsledare utvecklat lammaffären i Sverige de senaste 20 åren, och har kunskap genom hela kedjan. Som din bästa affärspartner erbjuder vi dig:

- Bra notering & Kontrakt
- Seminarier & Studiebesök
- Webb-seminarier
- Internettjänster med nya planeringsverktyg
- Egen inköpare som kan tipsa om det senaste
- Livdjurskrediter
- Nyhetsbrev
- Och mycket mer

Kontakta oss för mer information

Telefon 0771 - 500 500 eller besök www.hkscanagri.se

HKSCAN
AGRI





Lamm 500 – nu med ännu bättre aminosyraprofil!



Fårfor Lamm 500 är marknadens bästa kraftfoder till växande lamm. Det är framtaget för att utnyttja lammets tillväxtpotential, där proteininnehållet och dess kvalitet är viktiga faktorer. Nu har vi spetsat till Lamm 500 ytterligare med större fokus på aminosyraprofilen för **optimalt foderutnyttjande och muskeltillväxt**. Kontakta din säljare så berättar vi mer om Lamm 500 och om våra andra foder för lönsam lammproduktion!

Vill du veta mer, kontakta din lokala säljare eller ring vår kundtjänst på 0771-111 222
www.lantmannenlantbruk.se



www.gardochdjurhalsan.se



INVESTERA I RÅDGIVNING – DET LÖNAR SIG!

Bättre lamm tillväxt • Ökad lammöverlevnad • Parasitstrategier • Ökad lönsamhet



Vårt arbete ger resultat!

Ring oss så berättar vi mer.

Kontakta Karin Lindqvist Frisk på 046-32 58 85
karin.lindqvist.frisk@gardochdjurhalsan.se



Gård&Djurhälsan

FRISKA DJUR GER VÄLMÄENDE GÅRDAR



... för sund Suffolk i Sverige...

Smidig • Bra fysik • Idealisk i korsningsbesättningar • Fertil, lätta lamningar • Tidig mognad

En idealisk påverkan i utvecklingen av svensk lammnäring!!

För mer information om rasen, välkommen att kontakta rasföreningen, info@suffolk.se eller gå in på vår hemsida.

www.suffolk.se



www.leicesterfarforeningen.se/



Ett snabbväxande köttfår som dessutom producerar unika vita pälskinn och härlig gobelängull.

Stöd Svenska Leicesterfärföreningen genom Ditt medlemskap. Du blir medlem genom att sätta in 275 kr för ordinarie medlem och 150 kr för familjemedlem på BG 238-9203

INTRESSERAD?

För mer info om rasen www.leicesterfarforeningen.se

Ordförande Roger Billefält 08-510 234 55

Vi har lösningen... för flasklamm och mineral/vitaminer



Heatwave Lammamma
Klarar 40 lamm med 4 spenar.



H&L Lammamma
Klarar upp till 160 lamm med 7 spenar.



Novilamm
Skummjölksbaserad lammnäring.



Mineral/vitaminblock
Nu finns ett komplett sortiment till Får/Nöt och Häst med eller utan vitlök/koppar

Ring oss för info, priser, referenser och återförsäljare.



Slättö Kvarn AB
Kunskap, service och samarbete

Slättö, 33012 Forsheda, telefon: 0370-860 54, mobil: 070 397 08 80, fax: 0370-863 54
E-post: info@slattokvarn.se, hemsida: www.slattokvarn.se, facebook: slattokvarn

Dorper (kdp)

Baggar & bagglamm

Säljare	Kat.nr	Öron.nr	Född (uppf.)	Helhet	M.djupmm	Fett mm	Vikt riksb	Född Dat.
Westlamm Dorper SE 237390	1	17014	2	5	28,0	3,4	58	02-apr
Lizette Fritzon Falköping								

Suffolk (ksu)

Baggar & bagglamm

Säljare	Kat.nr	Öron.nr	Född (uppf.)	Helhet	M.djupmm	Fett mm	Vikt riksb	Född Dat.
Almnäs SE 282								
Torsten Jeppsson	2	16022	2	6	37,8	7,3	98	28-feb
Vellinge	3	16021	2	5	37,8	7,1	86	
Ivarssonslada SE 229166	4	17015	1	6	30,0	1,8	58	26-mar
Kjell Ivarsson	7	17009	3(2)	6	29,0	2,4	55	25-mar
Alafors	14	17011	3(2)	5	32,0	2,3	52	26-mar
Norrby SE 2124	8	17143	1	5	34,3	3,4	54	03-apr
Tomas & Anna Olsson Kungsör								
Bäckgården SE 88890	9	17050	1	5	30,4	3,6	56	17-mar
Mattias Rickardsson Färjestaden								
Poppelhaga SE 181177	5	17024	1	6	32,0	4,3	69	06-mar
Ida & Freddy Bengtsson Vollsjö	10	17009	2	5	30,2	4,5	59	23-feb
Daltorp SE 065336	6	17050	2	6	30,0	2,8	56	19-jan
Victoria Gustavsson Skövde								
Hagby gård SE 78567	11	17365	1	5	31,6	2,7	58	25-feb
Fredrik Rydberg Borgholm	13	17361	2	5	30,7	3,7	50	21-feb
Norrastugan SE 065681	12	17064	1	5	32,5	2,7	58	05-feb
Tore Vernersson Tävelsås								

Texel (Kt)

Baggar & bagglamm

Säljare	Kat.nr	Öron.nr	Född (uppf.)	Helhet	M.djupmm	Fett mm	Vikt riksb	Född Dat.
Möllers Texel SE 45572	15	17221	1	6	35,2	2,1	65	23-feb
Torgil Möller	16	17224	2	6	30,8	2,5	63	23-feb
Laholm	18	17228	2	6	31,3	2,7	51	23-feb
	19	17210	2	6	30,0	2,7	51	22-feb
	20	17253	2	6	30,0	3,9	50	27-feb
	22	17239	3	6	30,3	3,0	51	24-feb
AG Texel SE 4106	17	17061	1(2)	6	32,9	2,1	52	09-mar
Anders Gunnarsson	21	17103	1	6	30,9	2,7	51	22-mar
Våxtorp	24	17118	1	6	30,7	1,8	43	28-mar
	26	17036	1(2)	6	30,0	1,1	45	07-mar
	28	17010	3(1)	5	30,3	2,1	55	05-mar
	30	17072	1	5	34,1	1,8	47	09-mar
	32	17059	3(2)	5	30,0	3,0	46	08-mar



Riksbedömningsprotokoll

Dorper

Ägare, namn Lisette Fritzon	Datum 2017-08-12	Ort, riksbedömning LINKÖPING
Adress Åsle Svensholmen 2 Falköping		Tele nr 0739-33 07 84
Djurets kön <input checked="" type="checkbox"/> Tacka	SE inipod plats nr 17014	Namn
Födelse datum 2017-02-04	Uppfödd 2	Höjd 62
Ultrasonmät	Okorrigerat 28,0 mm	Muskelpoäng -10,0
	Okorrigerat 3,4 mm	Fettpoäng -11,2
	Okorrigerat 25,0 mm	Modrens ålder ungtacka äldre tacka <input checked="" type="checkbox"/>
	Fettdjup	Kommentar Svagt ryggmuskeldjup i förhållande till ryggbredd
		Vikt vid riksbed 58 kg
		Djurets ålder 189 dagar

Exteriör

Bedömningskala		Gärmarkerade fält = optimal bedömning						
		1	2	3	4	5	6	7
Framdel	bredd							
	smal						X	bred

Benställning

benställning fram	snäv					X		vid
klövställning fram	tätträng					X		tåvid
kotor fram	veka			X				stela
kotor bak	veka			X				stela
hasvinkel	rak			X				vinklad
benställning bak	hastträng			X				hjulbent

Rygg

bredd	smal					X		bred
överlinje	vikande			X				stram

Kors

bredd	smal				X			brett
längd sida	kort				X			lång
form sida	sluttande				X			rakt
form ovanifrån	spetsig				X			rektangulär

Lår

bredd bak	tunna				X			breda
bredd sidan	smala				X			breda
djup	korta				X			djup

Typ

skelettbvggnad	finlemnad				X			grovlemnad
huvud	ej rastypisk						X	rastypisk

Anmärkingar

bredspaltade klövar								ögonkanter utan pigmentering
knippt bog								krokiga framben, framifrån
lös bog								krokiga framben, från sidan

Helhet	ej rastypisk	1	2	3	4	5	6	7	rastypisk
Kommentarer:									Domare nr:
5 pga tåvid									1
									Domare nr:
									8



HÄRSTAMNINGSBEVIS - DORPER

BAGGE

Utskriftsdatum: 2017-08-28
Elitlammkod: 77R3N-9F4KF

Namn: WESTLAMM'S 17014 ID: SE237390-17014 % Kdp: 100

Härstamning

Far	Boda's Osumare 13	FF	Dell Dorpers 9070	FFF	Dell Dorpers 8034	FFFF	AUD000-59/8068
ID	SE196846-13096	ID	AUD411-9070	ID	AUD411-8034	FFFF	
% Kdp	100	% Kdp	100	FFM	Dell Dorpers 8045	FFFF	
				ID	AUD411-8045	FFMM	AUD000-5588063
		FM	Dell Dorpers 8247	FMF	John Dell Magic 59/	FMFF	
		ID	AUD411-8247	ID	AUD000-59/8068	FMFM	
		% Kdp	100	FM		FMFM	
				ID		FMFM	
Mor	Boda's Awanata 300MF	MM	Boda's Cherokee 11	MFF	Ram H Stand-Off 50	MMFF	CA1-680P
ID	SE196846-30034	ID	SE196846-00114	ID	CA1-505T	MMFF	CA1-77N
% Kdp	100	% Kdp	100	MM	Ram H Mina 247R	MMFF	CA1-670P
				ID	CA1-247R	MMFM	CA1-33M
		MM	Boda's Leia 102	MMF	Ram H Stand-Off 50	MMFF	CA1-680P
		ID	SE196846-00102	ID	CA1-505T	MMFM	CA1-77N
		% Kdp	100	MMM	Ram H Kanya 168S	MMMF	CA1-584N
				ID	CA1-168S	MMMM	CA1-33M

Födelse- och mönstringsuppgifter

År	Datum	Kön	Födda	Uppfödda	Föd. vikt	Mön. vikt	Kropp
2017	02-04	B	2	2	5,0	44,0	R+
Baggens avk.	Medel	-	0 (0)	0 (0)			
Far	2013	04-29	B	1			
Fars avk.	Medel	-	28 (107)	25 (100)	4,3	43,6	
Mor	2012	04-26	T	1			
Mors avk.	Medel	-	7 (7)	6 (6)	4,7	36,5	
Föd. bes.	2017	-	28	25	4,4	39,8	

Inom parentes visas djurets totala antal avkomor inklusive korsningslamm.

Uppfödare

Westlamm
Åsle Svensholmen 2
521 91 Falköping
SE237390

Ägare

Westlamm
Åsle Svensholmen 2
521 91 Falköping
SE237390



Djuret är med i Sveriges officiella Avelsregister Elitlamm Avel



Riksbedömningsprotokoll Suffolk

Ägare, namn Torsten Jeppsson		Datum 2017-07-30		Ort, riksbedömning VAXTORP	
Adress Stävie väg 125-2235 91 VELLINGE		Telefon nr 040-42 30 65			
Djurets kön	<input checked="" type="checkbox"/> Bagge	SE nr (pood plats nr)	16021	Namn	
Uppföd datum 2016-02-28	Uppföd nr 2	Uppföd	2	Höjd	65
Kullstorlek	2	Bröstdjup	40	Längd	87
Ryggmuskel- djup	37,8	Okorrigerat mm	mm	Moderens ålder unglacka äldre tacka	<input type="checkbox"/>
Fettdjup	7,1	Okorrigerat mm	mm	Djurets ålder dagar	<input checked="" type="checkbox"/>
Ultra-ljudsmått		Fettpoäng		Kommentar	

Exteriör

Framdel	Bedömningskala						
	1	2	3	4	5	6	7
Bredd		smal				X	bred

Benställning

benställning fram	snäv					X			vid
klövställning fram	tättrång		X						tåvid
kotor fram	veka		X						stela
hasvinkel	veka		X						stela
benställning bak	rak		X						vinkelad
	hastriång		X						hjulbent

Rygg

bredd	smal					X			bred
överlinje	vikande			X					stram

Kors

bredd	smal				X				brett
längd sida	kort			X					lång
form sida	sluttande			X					rakt
form ovanifrån	spetsig			X					rektangulär

Lår

bredd bak	tunna			X					bredda
bredd sidan	smala			X					bredda
djup	korta			X					djup

Type

skelettbyggnad	finlemmad				X				grovlemmad
huvud	ej rastydisk					X			rastydisk

Anmärkingar

hög manke		knippt bog		avvikande färg		skeva kövvar	
ojämn rygg		underbett		ljus mule		krokiga framben, framifrån	
lös bog		små testiklar		svarta fläckar		krokiga framben, från sidan	

Helhet ej rastydisk 1 2 3 4 5 6 7 rastydisk

Kommentarer:

Domare nr:	1	Domare nr:	5
TM Drottningstämman		LCA Lantmännen	



HÄRSTAMNINGENSBEVIS - SUFFOLK

Utskriftsdatum: 2017-08-28
Eltillammskod: 9Y3Z4-HCTT

BAGGE

Namn: ID: SE282-16021 % Ksu: 100

Härstamning

Far	Celcius	FF	DK83892-00793	DK83892-00687	FFF	Ortum Supersire 05	FFFF	UK1-78X:D1
	ID	ID	% Ksu	% Ksu	ID	UK1-78X:F49	FFFF	UK1-78X:C31
	% Ksu	% Ksu	100	100	FFM	Sigge	FFMF	DK113006-00045
					ID	DK83892-00523	FFMM	DK82391-01433
	FM	FMF	Marianne	FMF	FMF	DE1-00016	FIMF	DE1-53996
	ID	ID	DK83892-00641	DK83892-00641	ID	DE1-14483	FMFM	DE1-14483
	% Ksu	% Ksu	100	100	FMM		FMFM	DK83892-00435
					ID	DK83892-00464	FMFM	DK83892-00322
Mor	Dråby Pelle	MFF	Oluf	MFF	MFF	DK59569-01200	MMFF	UK1-72H:P14
	ID	ID	DK21319-00161	DK59569-01200	ID	DK59569-01200	MMFF	DK59569-01021
	% Ksu	% Ksu	100	100	MFM		MFMF	DK21319-00016
					ID	DK21319-00089	MMFM	DK56750-00867
	MM	MMF	Dråbys Ecco	MMF	MMF	DK61644-01698	MMFM	DK61644-01698
	ID	ID	SE282-06007	SE282-06007	ID	DK61644-02020	MMFM	DK61644-01683
	% Ksu	% Ksu	100	100	MMM		MMMF	SE2220-9005
					ID	SE282-2001	MMMM	SE282-7045

Födelse- och mönstringuppgifter

År	Datum	Kön	Födda	Uppfödda	Föd. vikt	Mön. vikt	Kropp
Baggen	02-28	B	2	2	6,0	41,0	
Baggens avk.	Medel	-	0 (0)	0 (0)			
Far	2012	12-28	B	1	6,0	41,3	
Fars avk.	Medel	-	66 (66)	66 (66)	5,3		
Mor	2011	03-07	T	2	6,0	43,1	
Mors avk.	Medel	-	10 (10)	10 (10)	6,0		
Föd. bes.	2016	-	28	28	5,1	36,3	

Inom parentes visas djurets totala antal avkomor inklusive korsningsdamm.

Avelsvärden

Ia	2+	F-vikt	F-vikt	Tvxt	Tvxt	Tvxt	Tvxt	Kropp	Kropp	Fett
kull	kull	D	M	60 D	Mön	M	M	Slakt	Mön	Slakt
Baggen	77	111	115	125	116	126	106	119	110	111
Säkerhet	0,2	0,2	0,3	0,2	0,5	0,2	0,2	0,2	0,2	0,1
Far	75	103	88	108	93	110	82	95	94	99
Mor	79	80	115	140	135	136	130	139	122	119

Riksbedömning

Fram	Benställning			Rygg			Kors			Lår			Typ		Scanning				
	Bredd	Kövlst.fram	Kotor fram	Bred	Hasvinkel	Benst. bak	Bredd	Överlinje	Bredd	Form sidan	Längd sidan	Form ovan	Bredd bak	Bredd sidan		Huvud	Skellett	Helhet	Muskel

Uppfödare

Torsten Jeppsson
Stävievägen 125-2
235 91 Vellinge
SE282

Ägare



Djuret är med i Sveriges officiella Avelsregister Elttillamm Avel



Riksbedömningsprotokoll

Suffolk

Ägare, namn Kjell Ivarsson	Datum 2017-07-30	Ort, riksbedömning VAXTORP
Adress Randåsvägen 15449 50 ALAFORS		Tele nr 0739-02 15 42
Djurets kön <input checked="" type="checkbox"/> Bagge	SE inripod plats nr 17015	Namn
Födelse datum 2017-03-26	Uppfödd 1	Höjd 62
Kullstorlek 1	Bröstdjup 30	Längd 77
Ryggmuskeldjup	Okorrigerat 30,0 mm	Muskelpoäng -4,0
Fettdjup	Okorrigerat 1,8 mm	Fettpoäng -11,9
Ultra-ljudsmått	okorrigerat 1,3 mm	Moderns ålder ungtacka äldre tacka <input type="checkbox"/> <input checked="" type="checkbox"/>
	Kommentar Svagt muskeldjup i förhållande till ryggbredd	Djurets ålder 126 dagar
		Vikt vid riksbed 58 kg

Exteriör

Bedömningskala		Gjämmerade fält = optimal bedömning						
		1	2	3	4	5	6	7
Framdel	bredd							
	smal						X	bred

Benställning

benställning fram	snäv						X	vid
klövställning fram	tätträng				X			tåvid
kotor fram	veka			X				stela
hasvinkel	veka			X				stela
benställning bak	rak			X				vinklad
	hastträng			X				hjulbent

Rygg

bredd	smal					X		bred
överlinje	vikande			X				stram

Kors

bredd	smal					X		brett
längd sida	kort				X			lång
form sida	sluttande				X			rakt
form ovanifrån	spetsig				X			rektangulär

Lår

bredd bak	tunna					X		bredda
bredd sidan	smala					X		bredda
djup	korta					X		djup

Typ

skelettbyggnad	finlemnad					X		grovlemnad
huvud	ej rastypisk							rastypisk

Anmärkingar

hög manke	knippt bog							skeva klövar
X lojänn ryg	underbett							krokiga framben, framifrån
lös bog	små testiklar	X						krokiga framben, från sidan

Helhet

ej rastypisk	1	2	3	4	5	6	7	rastypisk
--------------	---	---	---	---	---	---	---	-----------

Kommentarer:

Domare nr:	5	Domarens sign	
Hamonisk bagge		Domare nr:	7
		Domarens sign	

4



HÄRSTAMNINGENSBEVIS - SUFFOLK Utskriftsdatum: 2017-08-28
 Elitlammkod: 77PTA-774YT

BAGGE

Namn: Danny ID: SE229166-17015 % Ksu: 100

Härstamning

Far	Bäckgårdens Danny	FF	Bäckgårdens Botvid	FFF	SE2220-08035
ID	SE88890-15054	ID	SE88890-13024	ID	SE2220-11023
% Ksu	100	% Ksu	100	FFF	SE2220-10007
				FFMF	SE38875-07023
				FFMIM	SE53051-4022
				FMFF	UKI-239-H20
				FMFM	SE1629-3507
				FMFMF	SE38875-07023
				FMFMF	SE69739-6005
Mor	Eva-Lena	MIF	Rehab	MFF	Wälins Blå
ID	SE2124-14017	ID	SE2124-12089	ID	SE1629-07181
% Ksu	100	% Ksu	100	MFMF	SE38875-08043
				MFMF	SE24325-80763
				MMFF	UKI-Y51-F3
				MMFM	SE38875-08043
				MMMF	SE1629-07169
				MMMF	SE24325-80738

Födelse- och mönstringuppgifter

År	Datum	Kön	Födda	Uppfödda	Föd. vikt	Mön. vikt	Kropp
2017	03-26	B	1	1	6,8		
Baggens avk.	Medel	-	0 (0)	0 (0)			
Far	2015	01-28	B	2	5,9	47,0	
Fars avk.	Medel	-	16 (16)	14 (14)	5,4	51,0	
Mor	2014	03-23	T	3	5,0	40,0	
Mors avk.	Medel	-	2 (3)	2 (3)	5,8	48,0	
Föd. bes.	2017	-	11	9	5,2		

Inom parentes visas djurets totala antal avkomor inklusive korsningslamm.

Avelsvärden

Ia	2+	F-vikt	F-vikt	Tvxt	Tvxt	Tvxt	Tvxt	Kropp	Kropp	Fett
kull	kull	D	M	60 D	Mön D	Mön M	Slakt	Mön	Slakt	Slakt
83	85	117	98	113	98	109	99	107	116	110
Säkerhet	0,1	0,1	0,4	0,2	0,4	0,2	0,3	0,2	0,3	0,2
Far	106	108	110	110	115	128	119	123	121	122
Mor	60	61	114	88	123	62	106	73	97	114

Riksbedömning

Fram	Benställning			Rygg		Kors			Lår			Typ		Scanning							
	Benst.fram	Klövst.fram	Kotor fram	Kotor bak	Benst. bak	Hasvinkel	Bredd	Överlinje	Bredd	Form sidan	Längd sidan	Form ovan	Bredd bak	Bredd sidan	Djup	Skelett	Huvud	Helhet	Muskel (mm)	Fett(mm)	
6	6	4	4	4	4	4	4	4	4	4	4	6	6	6	6	6	6	6	6	30,0	1,8
6	5	4	4	4	4	4	4	4	4	4	4	6	6	6	6	5	5	6	6	31,3	2,6
Optimum	6	6	4	4	4	4	4	4	4	4	4	7	7	7	7	5	7	7	7	>30	≤3,0

Uppfödare

Ägare
 Ivarssonslada
 Randåsvägen 15
 44950 Alafors
 SE229166



Djuret är med i Sveriges officiella Avelsregister Elitlamm Avel



Riksbedömningsprotokoll Suffolk

Ägare, namn Ida och Freddy Bengtsson	Datum 2017-07-30	Ort, riksbedömning VAXTORP
Adress Poppelhaga Spissavägen 33-14275 67 VOLLSSJÖ		Tele nr 0709-11 36 69
Djurets kön <input checked="" type="checkbox"/> Tacka	SE inhopd plats nr 17024	Namn
Född datum 2017-03-06	Uppfödd 1	Höjd 64
Kullstorlek 1	Bröstdjup 32	Längd 72
Ryggmuskeldjup	Okorrigerat 32,0 mm	Muskelpoäng ungtacka äldre tacka
Fettdjup	Okorrigerat 4,3 mm	Fettpoäng 2,8
Ultra- ljudsmått		Modrens ålder 146 dagar
		<input type="checkbox"/> Svagt muskeldjup i förhållande till ryggbredd

Exteriör

	1	2	3	4	5	6	7
Framdel							
bredd	smal						bred

Benställning

benställning fram	snäv					X		vid
klövställning fram	tätträng			X				tåvid
kotor fram	veka			X				stela
kotor bak	veka			X				stela
hasvinkel	rak			X				vinklad
benställning bak	hasträng			X				hjulbent

Rygg

bredd	smal					X		bred
överlinje	vikande			X				stram

Kors

bredd	smal					X		brett
längd sida	kort			X				lång
form sida	sluttande			X				rakt
form ovanifrån	spetsig			X				rektangulär

Lår

bredd bak	tunna					X		bredda
bredd sidan	smala					X		bredda
djup	korta			X				djup

Typ

skelettbyggnad	finlemmad					X		grovlemmad
huvud	ej rastypisk						X	rastypisk

Anmärkingar

hög manke	knippt bog							skeva klövar
ojämna rygg	underbett							krokiga framben, framifrån
lös bog	små testiklar							svarta fläckar

Helhet ej rastypisk **1** **2** **3** **4** **5** **6** **7** rastypisk

Kommentarer:

Domare nr:	5
Domare nr:	7



HÄRSTAMNINGSBEVIS - SUFFOLK

Utskriftsdatum: 2017-08-28
Elitlammkod: 75DC4-9586C

BAGGE

Namn: Poppelhaga Albin ID: SE181177-17024 % Ksu: 100

Härstamning

Far Helgö Ben ID SE62083-16022 % Ksu 100	FF SE62083-16022 % Ksu 100	Helgö Lewis ID SE62083-15019 % Ksu 100	FFF SE62083-15019 % Ksu 100	FFFF SE62083-15019 % Ksu 100	SE6248-11021 SE6248-01006 SE282-13002 SE63201-09201
Mor SE282-11019 % Ksu 100	FM SE65681-14029 % Ksu 100	David ID SE38875-10012 % Ksu 100	FMM SE65681-14029 % Ksu 100	FMMF SE65681-14029 % Ksu 100	SE1629-09029 SE1629-07020 SE63201-08203 SE63201-07055
	MM SE282-10015 % Ksu 100	Pia ID SE282-10015 % Ksu 100	MMF SE282-10015 % Ksu 100	MMMF SE282-10015 % Ksu 100	SE38875-5009 DK59569-01200 DK21319-00089 DK61644-02020
					SE282-06007 SE282-2001

Födelse- och mönstringuppgifter

År	Datum	Kön	Födda	Uppfödda	Föd. vikt	Mön. vikt	Kropp
Baggen	2017	03-06	B	2	2	7,2	62,5
Baggens avk.	Medel	-	0 (0)	0 (0)			
Far	2016	03-18	B	2	2	5,1	
Fars avk.	Medel	-	9 (9)	8 (8)			43,7
Mor	2011	03-20	T	1	1		55,0
Mors avk.	Medel	-	9 (9)	9 (9)		6,3	46,9
Föd. bes.	2017	-	29	27		5,6	49,5

Inom parentes visas djurets totala antal avkomor inklusive korsningslamm.

Avelsvärden

Ia	2+	F-vikt	F-vikt	Tvxt	Tvxt	Tvxt	Tvxt	Kropp	Kropp	Fett
kull	D	M	60 D	Mön D	Mön M	Slakt	Mön	Slakt	Mön	Slakt
Baggen	92	114	146	154	95	128	114	138	124	120
<i>Säkerhet</i>	<i>0,2</i>	<i>0,2</i>	<i>0,3</i>	<i>0,4</i>	<i>0,3</i>	<i>0,4</i>	<i>0,2</i>	<i>0,3</i>	<i>0,2</i>	<i>0,1</i>
Far	106	105	98	154	113	109	101	125	121	107
Mor	77	79	112	124	128	112	125	102	117	114

Riksbedömning

Fram	Benställning			Rygg		Kors			Lår			Typ			Scanning		
	Bredd	Klövst.fram	Kotor fram	Kotor bak	Hasvinkel	Bredd	Överlinje	Bredd sidan	Längd sidan	Form ovan	Bredd bak	Bredd sidan	Skelett	Huvud	Helhet	Muskel	Fett(mm)
Baggen	6	5	4	4	4	4	4	6	4	6	6	6	5	6	6	32,0	4,3
Far	6	5	4	4	4	4	4	6	4	6	5	6	5	6	5	32,0	5,0
Optimum	6	6	4	4	4	4	4	7	4	7	6	6	7	7	7	>30	≤3,0

Uppfödare

Ägare
Freddy Bengtsson
Poppelhaga Spissav. 33-14
675 67 Vollsjö
SE181177



Djuret är med i Sveriges officiella Avelsregister Elitlamm Avel



Riksbedömningsprotokoll Suffolk

Ägare, namn Victoria Gustafsson	Datum 2017-08-12	Ort, riksbedömning LINKÖPING
Adress Dalorp 5541 92 SKÖVDE		Tele nr 0500-42 60 10
Djurets kön <input checked="" type="checkbox"/> Tacka	Öron nr 17050	Namn
SE nr (pöod plats nr) 065336	Uppfödd 2	Höjd 61
Kullstorlek 2	Bröstdjup 29	Längd 75
Ryggmuskeldjup	Okorrigerat 30,0	Muskelpoäng -6,0
Fettjup	Okorrigerat 2,8	Fettpoäng -11,9
Ultraljudsmått	Okorrigerat 1,3	Modrens ålder ungtacka äldre tacka <input type="checkbox"/> <input checked="" type="checkbox"/>
	Okorrigerat 1,3	Djurets ålder 174 dagar
	Fettjup	Kommentar Svagt muskeldjup i förhållande till ryggbredd
Exteriör	Bedömningskala 1 2 3 4 5 6 7	
Framdel	Gjämskärade föll = optimal bedömning	
bredd	smal	bred
Benställning		
benställning fram	snäv	X
klövställning fram	tätträng	X
kotor fram	veka	X
kotor bak	veka	X
hasvinkel	rak	X
benställning bak	hastträng	X
Rygg		
bredd	smal	X
överlinje	vikande	X
Kors		
bredd	smal	X
längd sida	kort	X
form sida	sluttande	X
form ovanifrån	spetsig	X
Lår		
bredd bak	tunna	X
bredd sidan	smala	X
djup	korta	X
Typ		
skelettbyggnad	finlemnad	X
huvud	ej rastypisk	X
Anmärkingar		
hög manke	knippt bog	skeva klövar
ojämn rygg	underbett	krokiga framben, framifrån
lös bog	små testiklar	svarta fläckar
		avvikande färg
		svarta fläckar
Helhet	ej rastypisk	1 2 3 4 5 6 7
Kommentarer:	Domare nr: 2	
	Domare nr: 7	



HÄRSTAMNINGEN - SUFFOLK Utskriftsdatum: 2017-08-28
Eliitlammkod: 75K67-Y686

BAGGE

Namn: Dalorp Champagne ID: SE65336-17050 % Ksu: 100

Härstamning

Far Hagbygårds Hubbe ID SE78567-15236 % Ksu 100	FF ID SE15494-01302 % Ksu 100	Frastas 1302 ID SE15494-01302 % Ksu 100	FFF ID SE1629-09093 ID SE1629-07177 ID SE53051-06004 ID SE15494-07025	Välnäs Liston ID SE1629-09093 ID SE1629-07177 ID SE53051-06004 ID SE15494-07025	FFFF ID SE1629-08407 ID SE1629-07177 ID SE53051-06004 ID SE15494-07025
Mor Dalorp Amalia ID SE65336-15188 % Ksu 100	FM ID SE78567-13124 % Ksu 100	Hagbygårds Fjolla ID SE78567-13124 % Ksu 100	FMF ID SE38875-12017 ID SE38875-10040 ID SE63201-08203 ID SE45623-06066	BohusLammns Porse ID SE38875-12017 ID SE38875-10040 ID SE63201-08203 ID SE45623-06066	FMMF ID SE38875-2005 ID SE38875-2005 ID SE38875-2005 ID SE38875-2005
Mor Dalorp Amalia ID SE65336-15188 % Ksu 100	MIF ID SE38875-11014 % Ksu 100	BohusLammns Rutger ID SE38875-11014 % Ksu 100	MFF ID SE38875-11014 ID SE38875-11014 ID SE38875-11014 ID SE38875-11014	Dråbys Ralf-Ulrich ID SE38875-11014 ID SE38875-11014 ID SE38875-11014 ID SE38875-11014	MFFF ID SE5320-00001 ID SE5320-00001 ID SE5320-00001 ID SE5320-00001
Mor Dalorp Amalia ID SE65336-15188 % Ksu 100	MM ID SE8890-13012 % Ksu 100	Bäckgårdens Beata ID SE8890-13012 % Ksu 100	MMF ID SE53051-06004 ID SE53051-06004 ID SE53051-06004 ID SE53051-06004	BohusLammns Doris ID SE38875-3019 ID SE38875-3019 ID SE38875-3019 ID SE38875-3019	MMMF ID SE38875-2005 ID SE38875-2005 ID SE38875-2005 ID SE38875-2005
Mor Dalorp Amalia ID SE65336-15188 % Ksu 100	MM ID SE8890-13012 % Ksu 100	Bäckgårdens Beata ID SE8890-13012 % Ksu 100	MMMF ID SE53051-06004 ID SE53051-06004 ID SE53051-06004 ID SE53051-06004	BohusLammns Doris ID SE38875-3019 ID SE38875-3019 ID SE38875-3019 ID SE38875-3019	MMMF ID SE38875-2005 ID SE38875-2005 ID SE38875-2005 ID SE38875-2005

Födelse- och mönstringuppgifter

År	Datum	Kön	Födda	Uppfödda	Föd. vikt	Mön. vikt	Kropp
Baggen	2017	02-19	B	2	2	4,9	46,0
Baggens avk.	Medel	-	0 (0)	0 (0)			U
Far	2015	02-23	B	1	1	5,5	
Fars avk.	Medel	-	15 (77)	14 (74)	5,0	39,3	
Mors avk.	Medel	-	3 (3)	3 (3)	3,4	37,0	R+
Föd. bes.	2017	-	21	21	5,0	37,6	

Inom parentes visas djurets totala antal avkomor inklusive korsningslamm.

Avelsvärden

Ia	2+	F-vikt	F-vikt	Tvxt	Tvxt	Tvxt	Tvxt	Kropp	Fett
kull	D	M	60 D	Mön D	Mön M	Slakt	Mön	Slakt	Slakt
Baggen	99	100	93	104	96	103	99	106	107
Säkerhet	0,1	0,1	0,3	0,2	0,4	0,2	0,2	0,4	0,3
Far	99	101	102	99	95	98	91	109	102
Mor	99	98	99	83	82	106	92	98	95

Riksbedömning

Fram	Benställning			Rygg		Kors			Lår			Typ			Scanning			
	Bredd	Klövst.fram	Kotor fram	Kotor bak	Hasvinkel	Bredd	Överlinje	Bredd sidan	Längd sidan	Form ovan	Bredd bak	Bredd sidan	Dup	Skelett	Huvud	Helhet	Muskel (mm)	Fett (mm)
Baggen	6	5	4	4	4	4	4	4	4	6	4	6	6	5	5	6	30,0	2,8
Far	6	5	4	4	4	4	4	4	4	6	4	6	6	6	6	6	31,3	1,8
Optimum	6	6	4	4	4	4	4	4	4	7	4	7	6	6	7	7	>30	≤3,0

Uppfödare

Victoria Gustafsson
Dalorp 5
541 92 Skövde
SE65336

Ägare

Victoria Gustafsson
Dalorp 5
541 92 Skövde
SE65336

Djuret är med i Sveriges officiella Avelsregister Eliitlamm Avel





Riksbedömningsprotokoll Suffolk

Ägare, namn Kjell Ivarsson	Datum 2017-07-30	Ort, riksbedömning VAXTORP
Adress Randåsvägen 15449 50 ALAFORS	Tele nr 0739-02 15 42	
Djurets kön <input checked="" type="checkbox"/> Bagge	SE inipod plats nr 17009	Namn
Född datum 2017-03-25	Uppfödd 2	Höjd 59
Kullstorlek 3	Bröstdjup 30	Längd 71
Ryggmuskel- djup	Okorrigerat 29,0 mm	Muskelpoäng ungtacka äldre tacka <input type="checkbox"/> <input checked="" type="checkbox"/>
Fettdjup	Okorrigerat 2,4 mm	Fettpoäng -2,1
Ultra- ljudsmått		Modrens ålder 127 dagar
Exteriör	Bedömningskala 1 2 3 4 5 6 7 Gjämmerade föll = optimal bedömning	
Framdel	bred	
Benställning	bred	
benställning fram	snäv	
klövställning fram	tätträng	
kotor fram	veka	
hasvinkel	veka	
benställning bak	rak	
Rygg	hastträng	
bredd	smal	
överlinje	vikande	
Kors	bred	
bredd	smal	
längd sida	kort	
form sida	sluttande	
form ovanifrån	spetsig	
Lår	rektangulär	
bredd bak	tunna	
bredd sidan	smala	
djup	korta	
Typ	breda	
skelettbyggnad	finlemnad	
huvud	ej rastyplisk	
Anmärkingar	grovlemnad rastyplisk	
hög manke	knipt bog	
ojämna rygg	avvikande fårg	
lös bog	jhus mule	
	små testiklar	
	svarta fläckar	
	krokiga framben, från sidan	
Helhet	ej rastyplisk	
Kommentarer:	1 2 3 4 5 6 7 rastyplisk	
	Domare nr: 5	
	Domare nr: 7	



HÄRSTAMNINGEN - SUFFOLK Utskriftsdatum: 2017-08-28
Elitlammkod: 77PT7-9VT9E

Namn: Danny ID: SE229166-17009 % Ksu: 100

Härstamning

Far	Bäckgårdens Danny	FF	Bäckgårdens Botvid	FFF	SE2220-08035
ID	SE88890-15054	ID	SE88890-13024	ID	SE2220-11023
% Ksu	100	% Ksu	100		
Mor	Loka	FM	Rehab	FMM	SE69739-6005
ID	SE2124-14068	ID	SE2124-12089	ID	SE1629-07181
% Ksu	100	% Ksu	100		
Mor	Loka	MF	Rehab	MFF	UK1-78X-F49
ID	SE2124-14068	ID	SE2124-12089	ID	SE1629-07181
% Ksu	100	% Ksu	100		
Mor	Loka	MM	Rehab	MMF	SE38875-08043
ID	SE2124-14068	ID	SE2124-12089	ID	SE24325-80763
% Ksu	100	% Ksu	100		
Mor	Loka	MM	Rehab	MMF	DK34200-00152
ID	SE2124-14068	ID	SE2124-12089	ID	SE53051-2007
% Ksu	100	% Ksu	100		
Mor	Loka	MM	Rehab	MMF	SE55721-1031
ID	SE2124-14068	ID	SE2124-12089	ID	SE55721-1031
% Ksu	100	% Ksu	100		
Mor	Loka	MM	Rehab	MMF	SE55721-3004
ID	SE2124-14068	ID	SE2124-12089	ID	SE55721-3004
% Ksu	100	% Ksu	100		

Födelse- och mönstringuppgifter

År	Datum	Kön	Födda	Uppfödda	Föd. vikt	Mön. vikt	Kropp
Baggen	2017	03-25	B	3	2	5,5	
Baggens avk.	Medel	-	0 (0)	0 (0)			
Far	2015	01-28	B	2	2	5,9	47,0
Fars avk.	Medel	-	16 (16)	14 (14)			51,0
Mor	2014	03-27	T	2	1	5,5	
Mors avk.	Medel	-	6 (6)	5 (5)			48,0
Föd. bes.	2017	-	11	9			5,2

Inom parentes visas djurets totala antal avkomor inklusive korsningslamm.

Avelsvärden

Ia	2+	F-vikt	F-vikt	Tvxt	Tvxt	Tvxt	Tvxt	Kropp	Kropp	Fett
kull	kull	D	M	60 D	Mön D	Mön M	Slakt	Mön	Slakt	Slakt
Baggen	97	97	110	102	123	98	116	102	116	117
Säkerhet	0,1	0,1	0,4	0,3	0,4	0,2	0,3	0,2	0,3	0,2
Far	106	108	110	110	115	128	119	123	121	122
Mor	89	87	97	91	120	68	106	102	105	107

Riksbedömning

Fram	Benställning			Rygg		Kors			Lår			Typ		Scanning					
	Benst.fram	Klövst.fram	Kotor fram	Kotor bak	Benst. bak	Hasvinkel	Bredd	Överlinje	Bredd	Form sidan	Längd sidan	Form ovan	Bredd bak	Bredd sidan	Huvud	Skallet	Helhet	Muskel (m)	Fett(m)
Baggen	6	5	4	4	4	4	4	4	4	4	6	4	6	5	6	5	6	29,0	2,4
Far	6	5	4	4	4	4	4	4	4	4	6	4	6	6	5	6	5	31,3	2,6
Optimum	6	6	4	4	4	4	4	4	4	4	7	4	7	6	6	7	5	>30	≤3,0

Uppfödare

Ägare
Ivarssonslada
Randåsvägen 15
44950 Alafors
SE229166



Djuret är med i Sveriges officiella Avelsregister Elitlamm Avel



Riksbedömningsprotokoll Suffolk

Ägare, namn Olsson Tomas & Anna	Datum 2017-08-12	Ort, riksbedömning LINKÖPING
Adress Norby 106736 92 KUNGSSÖR		Tele nr 0706-87 08 61
Djurets kön <input checked="" type="checkbox"/> Bagge	Öron nr 17143	Namn
SE in/ööd (plats nr)	Bröstdjup 29	Höjd 60
Kullstorlek 1	Uppfödd 1	Längd 72
Ryggmuskel- djup	Okorrigerat 34,3 mm	Muskelpoäng ungtacka äldre tacka <input type="checkbox"/> <input checked="" type="checkbox"/>
Fettdjup	Okorrigerat 2,9 mm	Moderna äldre tacka <input type="checkbox"/>
	Fettpoäng -0,7	Kommentar

Exteriör

Framdel	Bedömningskala							Glämskerade föll = optimal bedömning
	1	2	3	4	5	6	7	
bredd	smal						X	bred

Benställning

benställning fram	snäv				X		vid
klövställning fram	tätträng				X		tåvid
kotor fram	veka		X				stela
hasvinkel	veka		X				stela
benställning bak	rak		X				vinklad
	hastträng		X				hjulbent

Rygg

bredd	smal				X		bred
överlinje	vikande			X			stram

Kors

bredd	smal					X	brett
längd sida	kort				X		lång
form sida	sluttande				X		rakt
form ovanifrån	spetsig				X		rektangulär

Lår

bredd bak	tunna				X		bredda
bredd sidan	smala				X		bredda
djup	korta			X			djup

Typ

skelettbyggnad	finlemnad				X		grovlemnad
huvud	ej rastypisk				X		rastypisk

Anmärkingar

hög manke	knippt bog						skeva klövar
ojämna rygg	underbett						krokiga framben, framifrån
lös bog	små testiklar						svarta fläckar

Helhet	ej rastypisk	1	2	3	4	5	6	7	rastypisk
Kommentarer:	Mycket harmonisk . 5 pga tåvid								Domare nr: 1
									Domare nr: 8



HÄRSTAMNINGSBEVIS - SUFFOLK
Utskriftsdatum: 2017-08-28
Eliitlammkod: 753XN-9M58T

BAGGE

Namn: ID: SE2124-17143 % Ksu: 100

Härstamning

Far Bohuslamms Zlatan FF ID SE38875-16014 % Ksu 100	FF UK1-Y51:F3 100	FFF UK1-Y68:C40 UK1-Y51:Z16	FFFF UK1-20H:A20 UK1-Y68:Z3 UK1-M88:U102 UK1-Y51:N16
Mor Smilla ID SE2124-15028 % Ksu 100	FM Bohuslamms Pia ID SE38875-11028 % Ksu 100	FMF Dräbys Ralf-Ulrich ID DK21319-00352	FMMF DEU55320-00001 DK21319-00302
	MIF Dave ID SE2124-13067 % Ksu 100	MFFF Rehab ID SE2124-12089	MFMF SE38875-07017 SE53051-06009
	MM Smilla ID SE2124-12063 % Ksu 100	MMFF Wälins Blå ID SE1629-11304	MMFM SE2124-10021 UK1-78X:F49
		MMM Sally ID SE2124-11179	MMMF SE38875-08021
		MMM Sally ID SE2124-11179	MMMF UK1-78X:F49
		MMM Sally ID SE2124-11179	MMMF SE1629-07181
		MMM Sally ID SE2124-11179	MMMF DK21319-00177
		MMM Sally ID SE2124-11179	MMMF SE38875-3006

Födelse- och mönstringuppgifter

År	Datum	Kön	Födda	Uppfödda	Föd. vikt	Mön. vikt	Kropp
2017	04-03	B	1	1	5,0	47,1	E
Baggens avk.		Medel	-	0 (0)	0 (0)		
2016	02-25	B	2	2	7,2	56,0	U+
Fars avk.		Medel	-	32 (32)	30 (30)	33,9	
2015	03-28	T	3	2	3,0	42,0	E-
Mors avk.		Medel	-	1 (1)	1 (1)	47,1	
2017	-	-	40	34	3,7	33,7	

Inom parentes visas djurets totala antal avkomor inklusive korsningslamm.

Avelsvärden

Ia	2+	F-vikt	F-vikt	Tvxt	Tvxt	Tvxt	Tvxt	Kropp	Kropp	Fett
kull	D	M	60 D	Mön D	Mön M	Slakt	Mön	Slakt	Slakt	
94	94	115	98	128	93	117	99	115	126	129
Säkerhet	0,1	0,1	0,4	0,2	0,4	0,2	0,3	0,2	0,3	0,2
Far	99	100	117	94	113	110	111	115	116	139
Mor	89	88	108	97	123	82	113	83	103	108

Riksbedömning

Fram	Benställning			Rygg		Kors			Lår			Typ			Scanning				
	Bredd	Klövst.fram	Kotor fram	Kotor bak	Hasvinkel	Bredd	Överlinje	Bredd sidan	Form sidan	Bredd bak	Form ovan	Bredd sidan	Dup	Skelett	Huvud	Helhet	Muskel (mm)	Fett(mm)	
6	5	4	4	4	4	4	4	4	4	4	4	4	4	4	4	4	4	4	4
6	5	4	4	4	4	4	4	4	4	4	4	4	4	4	4	4	4	4	4
Optimum	6	6	4	4	4	4	4	4	4	4	4	4	4	4	4	4	4	4	4

Uppfödare

Norby gård
Norby gård 106
73692 Kungsör
SE2124

Ägare

Norby gård
Norby gård 106
73692 Kungsör
SE2124

Djuret är med i Sveriges officiella Avelsregister Eliitlamm Avel





Riksbedömningsprotokoll Suffolk

Ägare, namn Mattias Rickardsson	Datum 2017-07-29	Ort, riksbedömning VÄXJÖ
Adress Bäckvägen 61, 386 94 FÄRJESTADEN		Tele nr 0707-78 44 24
Djurets kön <input checked="" type="checkbox"/> Bagge	SE infigod plats nr 17050	Namn Bäckgårdens Ferdinand
Född datum 2017-03-17	Uppfödd 1	Höjd 61
Bröstdjup 29	Skulderdjup 30,4	Längd 74
Kullstorlek 1	Okorrigerat 30,4	Muskelpoäng 0,8
Ryggmuskel- djup	Korrigerat 3,6	Moderns ålder ungtacka äldre tacka <input checked="" type="checkbox"/>
Fettdjup	Okorrigerat 3,6	Fettpoäng 4,2
Ultrasonmät	Okorrigerat 3,6	Kommentar
Bedömningskala 1 2 3 4 5 6 7		
Exteriör	Gjämskade fält = optimal bedömning	
Framdel	bred	
bredd	smal	bred
Benställning	bred	
benställning fram	snäv	vid
klövställning fram	tätträng	löst
kotor fram	veka	stela
kotor bak	veka	stela
hasvinkel	rak	vinklad
benställning bak	hasträng	hjulbent
Rygg	bred	
bredd	smal	bred
överlinje	vikande	stram
Kors	bred	
bredd	smal	brett
längd sida	kort	lång
form sida	sluttande	rakt
form ovanifrån	spetsig	rektangulär
Lår	breda	
bredd bak	tunna	bredda
bredd sidan	småla	bredda
djup	korta	djupa
Typ	grovlemmad	
skelettbyggnad	finlemmad	grovlemmad
huvud	ej rastypisk	rastypisk
Anmärkingar	skeva klövar	
hög manke	knippt bog	avvikande fårg
ojämn rygg	underbett	krokiga framben, framifrån
lös bog	små testiklar	svarta fläckar
Helhet	ej rastypisk	rastypisk
Kommentarer:	Domare nr: 2	Domare nr: 8



HÄRSTAMNINGEN - SUFFOLK Utskriftsdatum: 2017-08-28
Elitlammkod: 75KPE-7TGE8

BAGGE

Namn: Bäckgårdens Ferdinand ID: SE88890-17050 % Ksu: 100

Härstamning

Far	Bäckgårdens Conny	FF	Bäckgårdens Botvid	FFF	FFF	SE2220-08035
ID	SE88890-14021	ID	SE88890-13024	ID	SE2220-11023	SE2220-10007
% Ksu	100	% Ksu	100	FFM	FFM	SE38875-07023
				ID	SE69739-09028	SE53051-4022
		FM	SE69739-11039	FMF	DK21319-00177	
		ID	SE69739-11039	ID	SE38875-08052	SE38875-5016
		% Ksu	100	FMF	SE38875-07023	
				FMF	SE69739-09032	SE69739-07025
Mor	Bäckgårdens Ebba	MIF	Bäckgårdens Bandit	MFF	DK34200-00152	
ID	SE88890-16090	ID	SE88890-13035	ID	SE53051-3017	
% Ksu	100	% Ksu	100	MFM	SE38875-07023	
				ID	SE69739-09065	SE69739-07008
		MM	SE63201-14002	MMF	UK1-Y68:118	
		ID	SE63201-14002	ID	SE63201-11180	SE63201-08208
		% Ksu	100	MMM	SE6248-06012	
				ID	SE45623-06088	

Födelse- och mönstringuppgifter

År	Datum	Kön	Födda	Uppfödda	Föd. vikt	Mön. vikt	Kropp
2017	03-11	B	1	1	5,0		
Baggens avk.	Medel	-	0 (0)	0 (0)			
Far	2014	02-07	B	2	5,5	55,0	U+
Fars avk.	Medel	-	28 (28)	24 (24)	4,7	37,4	
Mor	2016	01-25	T	1	6,3	42,0	
Mors avk.	Medel	-	1 (1)	1 (1)	5,0		
Föd. bes.	2017	-	86	74	4,6		

Inom parentes visas djurets totala antal avkomor inklusive korsningslamm.

Avelsvården

Ja	2+	F-vikt	F-vikt	Tvxt	Tvxt	Tvxt	Tvxt	Kropp	Kropp	Fett
kull	D	M	60 D	Mön	D	Mön	M	Slakt	Mön	Slakt
102	104	112	108	104	107	102	112	107	117	114
Säkerhet	0,1	0,1	0,4	0,2	0,2	0,3	0,2	0,2	0,2	0,1
Far	116	117	104	114	98	123	102	124	112	119
Mor	88	91	108	101	107	90	100	98	102	112

Riksbedömning

Fram	Benställning			Rygg		Kors			Lår			Typ		Scanning					
	Benst.fram	Klövst.fram	Kotor fram	Kotor bak	Benst. bak	Hasvinkel	Bredd	Överlinje	Bredd	Form sidan	Längd sidan	Form ovan	Bredd bak	Bredd sidan	Huvud	Sklett	Helhet	Muskel (mm)	Fett (mm)
Bredd	6	6	4	4	4	4	4	4	4	4	4	6	6	6	5	5	5	30,4	3,6
Baggen	6	5	5	4	4	4	4	4	4	4	4	6	6	6	5	5	5	28,2	4,4
Optimum	6	6	4	4	4	4	4	4	4	4	4	7	7	7	7	7	7	>30	≤3,0

Uppfödare

Mattias Rickardsson
Bäckvägen 61
38694 Färjestaden
SE88890

Ägare

Mattias Rickardsson
Bäckvägen 61
38694 Färjestaden
SE88890

Djuret är med i Sveriges officiella Avelsregister Elitlamm Avel





Riksbedömningsprotokoll Suffolk

Ägare, namn Fredrik Rydberg	Datum 2017-07-29	Ort, riksbedömning VÄXJÖ																
Adress Hagby Bygata 10 387 93 BORGHOLM		Tele nr 0709-22 06 90																
Djurets kön <input checked="" type="checkbox"/> Bagge	SE inipod plats nr 17365	Namn Hagbygårds Jesse James																
Födelse datum 2017-02-25	Uppfödare 1	Höjd 62																
Ultrason Kullstorlek 1	Bröstdjup 30	Längd 74																
Ryggmuskeldjup 31,6	Okorrigerat 31,6	Muskelpoäng -3,8																
Fettdjup 2,7	Okorrigerat 1,5	Fettpoäng -10,5																
Ultrason Kullstorlek 1	Bröstdjup 30	Längd 74																
Ryggmuskeldjup 31,6	Okorrigerat 31,6	Muskelpoäng -3,8																
Fettdjup 2,7	Okorrigerat 1,5	Fettpoäng -10,5																
Ultrason Kullstorlek 1	Bröstdjup 30	Längd 74																
Ryggmuskeldjup 31,6	Okorrigerat 31,6	Muskelpoäng -3,8																
Fettdjup 2,7	Okorrigerat 1,5	Fettpoäng -10,5																
<p>Exteriör</p> <p>Bedömningskala</p> <table border="1"> <tr> <td></td> <td>1</td> <td>2</td> <td>3</td> <td>4</td> <td>5</td> <td>6</td> <td>7</td> </tr> <tr> <td>Glämskerade föll = optimal bedömning</td> <td></td> <td></td> <td></td> <td></td> <td></td> <td></td> <td></td> </tr> </table>				1	2	3	4	5	6	7	Glämskerade föll = optimal bedömning							
	1	2	3	4	5	6	7											
Glämskerade föll = optimal bedömning																		
<p>Framdel</p> <p>bredd smal bred</p>																		
<p>Benställning</p> <p>benställning fram snäv vid</p>																		
<p>klövställning fram tätträng X</p>																		
<p>kotor fram vecka stela</p>																		
<p>kotor bak vecka stela</p>																		
<p>hasvinkel rak X</p>																		
<p>benställning bak hasträng X</p>																		
<p>Rygg</p> <p>bredd smal bred</p>																		
<p>överlinje vrikande X</p>																		
<p>Kors</p> <p>bredd smal bred</p>																		
<p>längd sida kort X</p>																		
<p>form sida slutande X</p>																		
<p>form ovanifrån spetsig X</p>																		
<p>Lår</p> <p>bredd bak tunna X</p>																		
<p>bredd sidan smala X</p>																		
<p>djup korta X</p>																		
<p>Typ</p> <p>skelettbyggnad finlemmad X</p>																		
<p>huvud ej rastypisk X</p>																		
<p>Anmärkingar</p> <p>hög manke knipt bog avvikande färg skeva köivar</p>																		
<p>ojämna rygg underbett ljus mule krokiga framben, framifrån</p>																		
<p>lös bog små testiklar svarta fläckar krokiga framben, från sidan</p>																		
<p>Helhet ej rastypisk 1 2 3 4 5 6 7 rastypisk</p>																		
<p>Kommentarer:</p> <p>Domare nr: 2</p>																		
<p>Domare nr: 8</p>																		

11



HÄRSTAMNINGENSBEVIS - SUFFOLK Utskriftsdatum: 2017-08-28
Elitlammkod: 75V7X-ESSE

BAGGE

Namn: Hagbygårds Jesse James ID: SE78567-17365 % Ksu: 100

Härstamning

Far Frastas 1302 SE15494-01302 % Ksu 100	FF SE1629-09093 % Ksu 100	Välnäs Liston SE1629-08407 % Ksu 100	FFF SE1629-08407 % Ksu 100	FFFF SE53051-07015 SE1629-07032 SE53051-06010 SE1629-4051
Mor Hagbygårds Fanzy SE78567-13123 % Ksu 100	FM SE15494-01012 % Ksu 100	Frasta-1012 SE15494-01012 % Ksu 100	FMM SE38875-11014 % Ksu 100	FMMF DK34200-00152 SE53051-3017 SE282-5003 SE29436-4002
Mor Hagbygårds Fanzy SE78567-13123 % Ksu 100	MIF SE38875-12017 % Ksu 100	Bohuslamms Porse SE38875-12017 % Ksu 100	MFFF SE38875-3019 % Ksu 100	MFFFF DK21319-00352 SE38875-3019 % Ksu 100
Mor Hagbygårds Fanzy SE78567-13123 % Ksu 100	MM SE63201-10049 % Ksu 100	Bohuslamms Peggy SE38875-10040 % Ksu 100	MMMF UK1-LAS-H38 % Ksu 100	MMMM SE55721-3018 SE45623-3120

Födelse- och mönstringuppgifter

År	Datum	Kön	Födda	Uppfödda	Föd. vikt	Mön. vikt	Kropp
2017	02-25	B	1	1	6,0	53,0	U
Baggens avk. Medel - 0 (0) 0 (0)							
2013	01-08	B	1	1	6,5	60,0	E-
Fars avk. Medel - 31 (31) 30 (30) 4,9 39,6							
2013	02-04	T	2	2	5,0	42,0	R+
Mors avk. Medel - 4 (4) 4 (4) 5,3 44,7							
Föd. bes. 2017 - 40 35 4,5 37,3							

Inom parentes visas djurets totala antal avkomor inklusive korsningslamm.

Avelsvärden

Ia	2+	F-vikt	F-vikt	Tvxt	Tvxt	Tvxt	Tvxt	Kropp	Kropp	Fett
kull	D	M	60 D	Mön	D	Mön	M	Slakt	Mön	Slakt
95	98	108	106	96	108	95	114	105	113	111
Säkerhet 0,2 0,2 0,4 0,3 0,2 0,2 0,3 0,2 0,2 0,2 0,2										
82	84	101	90	99	88	90	107	105	112	118
Mor 109 111 112 122 93 127 99 121 105 112 110 103										

Riksbedömning

Fram	Benställning			Rygg		Kors			Lår			Typ		Scanning					
	Bredd	Klövstram	Kotor fram	Kotor bak	Hasvinkel	Bredd	Överlinje	Bredd	Form sidan	Bredd bak	Form ovan	Bredd sidan	Huvud	Skelett	Dup	Helhet	Muskel	Fett(mm)	
6	5	4	4	4	4	4	4	4	4	4	4	4	4	4	4	4	5	31,6	2,7
6	5	4	4	4	4	4	4	4	4	4	4	4	4	4	4	4	5	33,0	4,0
6	6	4	4	4	4	4	4	4	4	4	4	4	4	4	4	4	5	30,0	4,0

Uppfödare

Hagby Gärd
Hagbybygata 10
387 93 Borgholm
SE78567

Ägare
Hagby Gärd
Hagbybygata 10
387 93 Borgholm
SE78567



Djuret är med i Sveriges officiella Avelsregister Elitlamm Avel



Riksbedömningsprotokoll Suffolk

Ägare, namn Tore Vernersson	Datum 2017-07-29	Ort, riksbedömning VÄXJÖ
Adress Alliatorp Norrastugan 355 95 TÄVELSÅS		Tele nr 0731-82 72 79
Djurets kön <input checked="" type="checkbox"/> Bagge	SE inipod plats nr 065681	Öron nr 17064
Född datum 2017-02-05	Uppfödd 1	Höjd 60
Kullstorlek 1	Bröstdjup 32	Längd 80
Ryggmuskel- djup	Okorrigerat 32,5 mm	Muskelpoäng -5,0
Fettidjup	Okorrigerat 2,7 mm	Moderns ålder ungtacka äldre tacka <input type="checkbox"/> <input checked="" type="checkbox"/>
Ultra- ljudsmått	Fettpoäng -16,1	Kommentar Svagt muskeldjup i förhållande till ryggbredd

Exteriör

Framdel	Bedömningskala						
	1	2	3	4	5	6	7
bredd	smal					X	bred

Benställning

benställning fram	snäv			X		vid
klövställning fram	tätträng		X			tåvid
kotor fram	veka		X			stela
kotor bak	veka		X			stela
hasvinkel	rak		X			vinklad
benställning bak	hastträng		X			hjulbent

Rygg

bredd	smal			X		bred
överlinje	vikande		X			stram

Kors

bredd	smal			X		brett
längd sida	kort			X		lång
form sida	sluttande			X		rakt
form ovanifrån	spetsig			X		rektangulär

Lår

bredd bak	tunna			X		bredda
bredd sidan	smala			X		bredda
djup	korta			X		djupa

Typ

skelettbyggnad	finlemnad				X	grovlemnad
huvud	ej rastypisk				X	rastypisk

Anmärkingar

hög manke	knippt bog					skeva klövar
ojämna rygg	underbett					krokiga framben, framifrån
lös bog	små testiklar					svarta fläckar

Helhet ej rastypisk **1** **2** **3** **4** **5** **6** **7** rastypisk

Kommentarer:

Domare nr:	6
Domare nr:	7



HÄRSTAMNINGEN - SUFFOLK Utskriftsdatum: 2017-08-28
Elitlammkod: 75FAX-6AF3

BAGGE

Namn: ID: SE65681-17064 % Ksu: 100

Härstamning		FF		FFF		FFFF	
Far	Almnäs Dunder	Dråby Pelle	Oluf	DK21319-00161	DK59569-01200	DK59569-01021	UK1-72H-P14
ID	SE282-13002	% Ksu 100	FFM	DK21319-00016	DK56750-00867	DK21319-00016	
% Ksu	100						
Mor	SE65681-15074	FM	FMF	SE282-08007	DK61644-02020	DK61644-01698	DK61644-01683
ID	SE65681-15074	% Ksu 100	FMM	% Ksu 100	SE282-9085	L6246-5001	M282-28
% Ksu	100						
Mor	SE65681-15074	MFF	MFF	SE65681-14003	SE1629-12278	UK1-78X-F49	SE1629-10148
ID	SE65681-15074	% Ksu 100	MFM	% Ksu 100	SE65681-13018	SE6248-01018	SE6248-01018
% Ksu	100						
Mor	SE65681-12032	MMF	MMF	SE65681-12032	SE38875-60013	DK21319-00177	SE38875-3001
ID	SE65681-12032	% Ksu 100	MMM	% Ksu 100	SE63201-10018	SE63201-08203	SE63201-08203
% Ksu	100						
Mor	SE63201-10018	MMM	MMM	SE45623-06118			
ID	SE63201-10018	% Ksu 100					
% Ksu	100						

Födelse- och mönstringuppgifter

År	Datum	Kön	Födda	Uppfödda	Föd. vikt	Mön. vikt	Kropp
2017	02-05	B	1	1	5,5		
Baggens avk.	Medel	-	0 (0)	0 (0)			
Far	2013	02-10	B	2		57,0	
Fars avk.	Medel	-	145 (145)	121 (121)	5,0	44,4	
Mor	2015	02-06	T	2	2	5,8	
Mors avk.	Medel	-	1 (1)	1 (1)	5,5		
Föd. bes.	2017	-	248	221	4,9		

Inom parentes visas djurets totala antal avkomor inklusive korsningslamm.

Avelsvärden

Ia	2+	F-vikt	F-vikt	Tvxt	Tvxt	Tvxt	Tvxt	Kropp	Kropp	Fett
kull	D	M	60 D	Mön D	Mön M	Slakt	Mön	Slakt	Mön	Slakt
95	96	109	115	123	110	114	119	124	113	112
0,2	0,2	0,4	0,3	0,5	0,3	0,4	0,2	0,3	0,2	0,1
82	84	117	106	142	85	121	104	127	117	115
108	108	100	121	86	141	98	134	112	103	101

Riksbedömning

Fram	Benställning			Rygg		Kors			Lår			Typ		Scanning						
	Benst.fram	Klövst.fram	Kotor fram	Kotor bak	Benst. bak	Hasvinkel	Bredd	Överlinje	Bredd	Form sidan	Längd sidan	Form ovan	Bredd bak	Bredd sidan	Huvud	Skellett	Helhet	Muskel	Fett(mm)	
Bredd	6	5	4	4	4	4	4	4	4	4	4	4	4	4	4	4	4	4	4	4
Baggen	6	5	4	4	4	4	4	4	4	4	4	4	4	4	4	4	4	4	4	4
Far	6	5	4	4	4	4	4	4	4	4	4	4	4	4	4	4	4	4	4	4
Optimum	6	6	4	4	4	4	4	4	4	4	4	4	4	4	4	4	4	4	4	4

Uppfödare

Ägare
Norrastugan
Alliatorp, Norrastugan
35595 Tävelsås
SE65681



Djuret är med i Sveriges officiella Avelsregister Elitlamm Avel



Riksbedömningsprotokoll

Suffolk

Ägare, namn Fredrik Rydberg	Datum 2017-07-29	Ort, riksbedömning VÄXJÖ							
Adress Hagby Bygata 10 387 93 BORGHOLM		Tele nr 0709-22 06 90							
Djurets kön <input checked="" type="checkbox"/> Bagge	SE inlösningsplats nr 17361	Namn Hagbygårds Jack Nicholson							
Födelse datum 2017-02-21	Uppfödare 2	Höjd 54							
Ultrason 2	Okorrigerat 30,7	Muskelpoäng -1,6							
Ultrason 2	Okorrigerat 29,2	Modrens ålder ungtacka äldre tacka <input type="checkbox"/> <input checked="" type="checkbox"/>							
Fettjuddjup 2,7	Fettjuddjup 2,7	Kommentar Svagt muskeldjup i förhållande till ryggbredd							
<p>Bedömningskala</p> <table border="1"> <tr> <td>1</td><td>2</td><td>3</td><td>4</td><td>5</td><td>6</td><td>7</td> </tr> </table> <p><i>Gränsmarkerade fält = optimal bedömning</i></p>			1	2	3	4	5	6	7
1	2	3	4	5	6	7			
Framdel	smal				X	bred			
Benställning	snäv				X	vid			
klövställning fram	tätträng			X		tåvid			
kotor fram	veka			X		stela			
hasvinkel	veka			X		stela			
benställning bak	rak			X		vinklad			
	hasträng			X		hjulbent			
Rygg	smal				X	bred			
övertlinje	vikande			X		stram			
Kors	smal					brett			
längd sida	kort				X	lång			
form sida	sluttande				X	rakt			
form ovanifrån	spetsig				X	rektangulär			
Lår	tunna				X	bredda			
bredd bak	smala				X	bredda			
bredd sidan	korta				X	djupa			
Typ	finlemmad				X	grovlemmad			
skalleffbyggnad	ej rastypisk					rastypisk			
Anmärkingar	hög manke					skeva klövar			
	knippt bog					avvikande fårg			
	underbett					krokiga framben, framifrån			
	små testiklar					svarta fläckar			
	små testiklar					krokiga framben, från sidan			
Helhet	ej rastypisk	1	2	3	4	5			
Kommentarer:									
	Domare nr:					2			
	Domare nr:					8			

13



HÄRSTAMNINGSBEVIS - SUFFOLK Utskriftsdatum: 2017-08-28
 Elitlammkod: 75V7A-7185Q

BAGGE

Namn: Hagbygårds Jack Nichol ID: SE78567-17361 % Ksu: 100

Härstamning

Far Hagbygårds Hiawat ID SE78567-15237 % Ksu 100	FF SE15494-01302 % Ksu 100	Frastas 1302 ID SE15494-01302 % Ksu 100	FFF SE1629-09093 ID SE1629-07177 FFF SE53051-06004 FFMF SE15494-07025 FFMIM	Välnäs Liston ID SE1629-09093 FFF SE53051-06004 FFMF SE15494-07025 FFMIM	FFF SE1629-08407 FFF SE1629-07177 FFMF SE53051-06004 FFMIM SE15494-07025 FFMIM
Mor Hagbygårds Delliiah ID SE78567-11076 % Ksu 100	FM SE78567-11076 % Ksu 100	Hagbygårds Champi ID SE78567-10034 FMF SE69739-09045 FMF SE2220-07079 FMF SE63201-08203 FMF SE45623-06066	FMM SE63201-10049 ID SE2220-08036 MFF UK1-LAS:H38 MFFM SE2220-4018 MFF UK1-T76/H46 MFFM SE45623-06036 MFFM SE29436-1111 MFFM SE6212-3009	FMM SE63201-10049 ID SE2220-08036 MFF UK1-LAS:H38 MFFM SE2220-4018 MFF UK1-T76/H46 MFFM SE45623-06036 MFFM SE29436-1111 MFFM SE6212-3009	FMM SE63201-10049 ID SE2220-08036 MFF UK1-LAS:H38 MFFM SE2220-4018 MFF UK1-T76/H46 MFFM SE45623-06036 MFFM SE29436-1111 MFFM SE6212-3009

Födelse- och mönstringuppgifter

År	Datum	Kön	Födda	Uppfödda	Föd. vikt	Mön. vikt	Kropp
2017	02-21	B	2	2	5,5	46,0	U
Baggens avk.		Medel	-	0 (0)	0 (0)		
2015	02-24	B	1	1	5,5		
Fars avk.		Medel	-	40 (40)	28 (28)	4,8	38,8
2014	02-19	T	2	2	4,5	39,0	U-
Mors avk.		Medel	-	4 (4)	4 (4)	5,0	42,8
2017	-	-	40	35	4,5	37,3	

Inom parentes visas djurets totala antal avkomor inklusive korsningslamm.

Avelsvärden

Ia	2+	F-vikt	F-vikt	Tvxt	Tvxt	Tvxt	Tvxt	Kropp	Fett
kull	kull	D	M	60 D	Mön D	Mön M	Slakt	Mön	Slakt
113	113	108	102	99	103	100	106	104	111
Bagger		0,1	0,1	0,4	0,2	0,2	0,3	0,2	0,2
Säkerhet		91	93	106	83	95	91	92	100
Far		134	132	99	121	101	114	106	110
Mor		134	132	99	121	101	114	106	110

Riksbedömning

Fram	Benställning			Rygg		Kors			Lår			Typ		Scanning							
	Benst.fram	Klövst.fram	Kotor fram	Kotor bak	Benst. bak	Hasvinkel	Bredd	Övertlinje	Bredd	Form sidan	Längd sidan	Form ovan	Bredd bak	Bredd sidan	Dup	Skelett	Huvud	Helhet	Muskel	Fett(mm)	
Bredd	5	5	4	4	4	4	4	5	6	4	6	6	6	6	5	5	6	5	6	5	3,7
Bagger	6	6	4	4	4	4	4	4	4	4	7	6	6	6	6	6	6	6	6	6	31,2
Optimum	6	6	4	4	4	4	4	4	4	4	7	6	6	6	7	7	7	7	7	7	>30

Uppfödare

Ägare
 Hagby Gärd
 Hagbybygata 10
 387 93 Borgholm
 SE78567



Djuret är med i Sveriges officiella Avelsregister Elitlamm Avel



Riksbedömningsprotokoll

Suffolk

Ägare, namn Kjell Ivarsson	Datum 2017-07-30	Ort, riksbedömning VAXTORP								
Adress Randåsvägen 15449 50 ALAFORS		Tele nr 0739-02 15 42								
Djurets kön <input checked="" type="checkbox"/> Bagge	SE in/ippod plats nr 17011	Namn								
Födelse datum 2017-03-26	Uppfödare 2	Höjd 57								
Kullstorlek 3	Bröstdjup 30	Längd 73								
Ryggmuskel- djup	Okorrigerat 32,0 mm	Muskelpoäng 4,0								
Fettdjup	Okorrigerat 2,3 mm	Moderns ålder ungtacka <input type="checkbox"/> äldre tacka <input checked="" type="checkbox"/>								
Ultra- ljudsmått	Fettpoäng -2,8	Djurets ålder 126 dagar								
Exteriör										
Bedömningskala										
	1	2	3	4	5	6	7	8	9	10
Framdel										
bredd	smal									bred
Benställning										
benställning fram	snäv									vid
klövställning fram	tätträng									tåvid
kotor fram	veka									stela
kotor bak	veka									stela
hasvinkel	rak									vinkelad
benställning bak	hasträng									hjulbent
Rygg										
bredd	smal									bred
överlinje	vikande									stram
Kors										
bredd	smal									brett
längd sida	kort									lång
form sida	sluttande									rakt
form ovanifrån	spetsig									rektangulär
Lår										
bredd bak	tunna									bredda
bredd sidan	småla									bredda
djup	korta									djup
Typ										
skelettbyggnad	finlemnad									grovlemnad
huvud	ej rastyplisk									rastyplisk
Anmärkingar										
hög manke	knipt bog									skeva klövar
ojämna rygg	underbett									skroliga framben, framifrån
lös bog	små testiklar									skroliga framben, från sidan
Helhet	ej rastyplisk	1	2	3	4	5	6	7	8	rastyplisk
Kommentarer:										Domare nr: 5
										Domare nr: 7

14



HÄRSTAMNINGSBEVIS - SUFFOLK Utskriftsdatum: 2017-08-28
 Elitlammkod: 77PTN-4B98

BAGGE

Namn: Danny ID: SE229166-17011 % Ksu: 100

Härstamning

Far	Bäckgårdens Danny	FF	Bäckgårdens Botvid	FFF	SE2220-08035
ID	SE88890-15054	ID	SE88890-13024	ID	SE2220-11023
% Ksu	100	% Ksu	100	% Ksu	100
Mor	Loka	MIF	Dave	MFFF	SE1629-11304
ID	SE2124-14094	ID	SE2124-13067	ID	SE2124-09123
% Ksu	100	% Ksu	100	% Ksu	100
Föräldrar	Loka	MM	Loka	MMMF	SE2124-10021
ID	SE2124-12017	ID	SE2124-11179	ID	SE38875-08021
% Ksu	100	% Ksu	100	% Ksu	100
Uppföring	Rehab	MFFF	Rehab	MMMF	UK1-DNZ:F19
ID	SE2124-12089	ID	SE2124-12089	ID	UK1-Y68:J39
% Ksu	100	% Ksu	100	% Ksu	100
Uppfostr	Sally	MFMF	Sally	MMMF	SE6248-4055
ID	SE6248-09021	ID	SE6248-09021	ID	SE6248-4055

Födelse- och mönstringuppgifter

År	Datum	Kön	Födda	Uppfödda	Föd. vikt	Mön. vikt	Kropp
2017	03-26	B	3	2	5,0		
Baggens avk.	Medel	-	0 (0)	0 (0)			
2015	01-28	B	2	2	5,9	47,0	
Medel	-	16 (16)	14 (14)	5,4	51,0		
2014	03-28	T	2	2	5,5	40,0	
Medel	-	7 (7)	6 (6)	5,0	60,0		
Föd. bes.	2017	-	11	9	5,2		

Inom parentes visas djurets totala antal avkomor inklusive korsningslamm.

Avelsvärden

Ia	2+	F-vikt	F-vikt	Tvxt	Tvxt	Tvxt	Tvxt	Kropp	Kropp	Fett
kull	kull	D	M	60 D	Mön D	Mön M	Slakt	Mön	Slakt	
115	115	108	106	124	105	118	108	119	116	117
0,1	0,1	0,4	0,3	0,4	0,2	0,4	0,2	0,3	0,2	0,1
106	108	110	110	115	128	119	123	123	121	122
124	121	115	101	127	85	113	94	112	110	110

Riksbedömning

Fram	Benställning			Rygg			Kors			Lår			Typ			Scanning					
	Benst.fram	Klövst.fram	Kotor fram	Kotor bak	Benst. bak	Hasvinkel	Bredd	Överlinje	Bredd	Form sidan	Bredd bak	Form ovan	Bredd sidan	Bredd bak	Bredd sidan	Dup	Skelett	Huvud	Helhet	Muskel (m)	Fett(m)
5	5	4	4	4	4	4	5	6	4	5	6	4	5	6	5	5	5	6	5	32,0	2,3
6	5	4	4	4	4	4	4	6	4	4	6	6	6	6	6	6	5	6	5	31,3	2,6
Optimum	6	6	4	4	4	4	4	7	4	4	7	6	6	7	7	7	5	7	7	>30	≤3,0

Uppförare

Ivarssonslada
 Randåsvägen 15
 44950 Alafors
 SE229166

Ägare

Ivarssonslada
 Randåsvägen 15
 44950 Alafors
 SE229166

Djuret är med i Sveriges officiella Avelsregister Elitlamm Avel





Riksbedömningsprotokoll Texel

Ägare, namn Torgil Möller	Datum 2017-07-30	Ort, riksbedömning VAXTORP
Adress Ysby Nygård 312 94 LAHOLM	Tele nr 0707-83 31 50	
Djurets kön <input checked="" type="checkbox"/> Bagge	SE nr (pöds plats nr) 17221	Namn
Född datum 2017-02-23	Uppfödd 1	Höjd 62
Kullstorlek 1	Bröstdjup 32	Längd 77
Ryggmuskel- djup	Okorrigerat 35,2	Muskelpoäng 3,4
Fett djup	Okorrigerat 2,1	Fett poäng -16,8
Ultra- ljudsmått	Okorrigerat 0,6	Modrens ålder ungtacka <input type="checkbox"/> äldre tacka <input checked="" type="checkbox"/>
	okorrigerat	Djurets ålder 157 dagar
	Fett poäng	Kommentar

Exteriör

Bedömningskala		Gjämmerade föll = optimal bedömning				
1	2	3	4	5	6	7

Framdel

bredd	smal					X	bred
-------	------	--	--	--	--	---	------

Benställning

benställning fram	snäv				X	vid
klövställning fram	tätträng			X		tåvid
kotor fram	veka			X		stela
hasvinkel	veka			X		stela
benställning bak	rak			X		vinklåd
	hastträng			X		hjulbent

Rygg

bredd	smal					X	bred
överlinje	vikande			X			stram

Kors

bredd	smal					X	brett
längd sida	kort				X		lång
form sida	sluttande				X		rakt
form ovanifrån	spetsig				X		rektangulär

Lår

bredd bak	tunna					X	bredda
bredd sidan	smala					X	bredda
djup	korta					X	djupa

Typ

skelettbyggnad	finlemnad				X		grovlemnad
huvud	ej rastypisk					X	rastypisk

Anmärkingar

bredspaltade klövar	halshud	inåshud	mörk färg på ben	svag behåring på huvudet
ojämn rygg	små testiklar	ljus mule	svarta fläckar	krokiga framben, framifrån
lös bog	skeva klövar			krokiga framben, från sidan

Helhet ej rastypisk **1** **2** **3** **4** **5** **6** **7** rastypisk

Kommentarer:

Donare nr:	2	Donarens Sign	AO
Donare nr:	8	Donarens Sign	TV



HÄRSTAMNINGSBEVIS - TEXEL BAGGE

Utskriftsdatum: 2017-08-28
Eltillammskod: 77U9J-9R496

Namn: Härtamning ID: SE45572-17221 % Kt: 100

Härtamning		FF		FFF		FFFF	
Far	NL3938-37092	NL3938-74988	NL3938-74803	NL3938-74694	NL3938-04295	NL3938-04310	NL3938-04226
ID	100	100	100	100	100	100	100
% Kt	100	100	100	100	100	100	100
Mor		FM		FMM		FMFM	
ID	SE39296-12024	SE39296-09018	SE39296-07065	SE39296-06601	SE39296-06043	SE39296-06034	SE39296-06034
% Kt	100	100	100	100	100	100	100
Mor		MIF		MFF		MFFF	
ID	SE39296-12024	SE39296-09018	SE39296-07065	SE39296-06601	SE39296-06043	SE39296-06034	SE39296-06034
% Kt	100	100	100	100	100	100	100
Mor		MM		MMF		MMMF	
ID	SE39296-11030	SE39296-11030	SE39296-11030	SE39296-11030	SE39296-11030	SE39296-11030	SE39296-11030
% Kt	100	100	100	100	100	100	100
Mor		MFM		MFMF		MFMFM	
ID	SE39296-4060	SE39296-4060	SE39296-4060	SE39296-4060	SE39296-4060	SE39296-4060	SE39296-4060
% Kt	100	100	100	100	100	100	100
Mor		MM		MMF		MMMF	
ID	SE39296-11030	SE39296-11030	SE39296-11030	SE39296-11030	SE39296-11030	SE39296-11030	SE39296-11030
% Kt	100	100	100	100	100	100	100
Mor		MFM		MFMF		MFMFM	
ID	SE39296-09023	SE39296-09023	SE39296-09023	SE39296-09023	SE39296-09023	SE39296-09023	SE39296-09023
% Kt	100	100	100	100	100	100	100

Födelse- och mönstringuppgifter

År	Datum	Kön	Födda	Uppfödda	Föd. vikt	Mön. vikt	Kropp
2017	02-23	B	1	1	5,9	57,0	E+
Baggens avk.		Medel	-	0 (0)	0 (0)		
2014	02-27	B	1	1			
Fars avk.		Medel	-	50 (50)	40 (40)	4,3	37,8
2012	03-01	T	2	2	4,5	33,0	U
Mors avk.		Medel	-	8 (8)	8 (8)	5,1	42,6
Föd. bes.		2017	-	78	67	4,5	39,9

Inom parentes visas djurets totala antal avkomor inklusive korsningsamm.

Avelsvärden

Ia	2+	F-vikt	F-vikt	Tvxt	Tvxt	Tvxt	Kropp	Kropp	Fett
kull	D	M	60 D	Mön	M	Slakt	Mön	Slakt	
92	90	94	109	110	95	99	109	111	109
0,1	0,1	0,4	0,2	0,4	0,4	0,5	0,3	0,4	0,3
98	98	99	111	100	98	90	121	111	124
87	83	91	106	103	94	95	104	106	98

Riksbedömning

Fram	Benställning			Rygg			Kors			Lår			Typ			Scanning				
	Benst.fram	Klövst.fram	Kotor fram	Kotor bak	Benst. bak	Hasvinkel	Bredd	Överlinje	Bredd	Form sidan	Längd sidan	Form ovan	Bredd bak	Bredd sidan	Dup	Skelett	Huvud	Helhet	Muskel	Fett(mm)
6	5	4	4	4	4	4	4	4	4	4	4	7	4	7	7	4	5	6	35,2	2,1
Optimum	6	6	4	4	4	4	4	4	4	4	4	7	4	7	7	4	7	7	>30	≤3,0

Uppfödare

Torgil Möller
Ysby Nygård
312 94 Laholm
SE45572

Ägare

Torgil Möller
Ysby Nygård
312 94 Laholm
SE45572



Djuret är med i Sveriges officiella Avelsregister Elttillamm Avel



Riksbedömningsprotokoll

Texel

Ägare, namn Torgil Möller	Datum 2017-07-30	Ort, riksbedömning VAXTORP
Adress Ysby Nygård 312 94 LAHOLM	Tele nr 0707-83 31 50	
Djurets kön <input checked="" type="checkbox"/> Bagge	Öron nr 17224	Namn
<input type="checkbox"/> Tacka	SE nr (pöod plats nr) 45572	
Född datum 2017-02-23	Uppfödd 2	Höjd 64
Kullstorlek 2	Bröstdjup 32	Längd 77
Ryggmuskeldjup	Okorrigerat 30,8 mm	Muskelålder ungtacka äldre tacka <input type="checkbox"/> <input checked="" type="checkbox"/>
Fettjup	Okorrigerat 2,5 mm	Moders ålder -1,4
	Fettjup 1,5 mm	Fettjup -10,5
	Okorrigerat 1,5 mm	Kommentar Svagt muskeldjup i förhållande till ryggbredd

Ultra-ljudsmått

Exteriör

Framdel

bredd	smal								
Benställning	snäv								
Benställning fram	tätträng								
kotor fram	veka								
hasvinkel	rak								
benställning bak	hastträng								

Rygg

bredd	smal								
överlinje	vikande								
Kors	smal								
längd sida	kort								
form sida	sluttande								
form ovanifrån	spetsig								

Lår

bredd bak	tunna								
bredd sidan	smala								
djup	korta								
Type	finlemnad								
skelettbvgnad	ej rastypisk								
huvud	grovlemnad								

Anmärkingar

bredspaltade klövar	halshud								
öjämnr ygg	små testiklar								
lös bog	skeva klövar								
Helhet	ej rastypisk								
Kommentarer:									



HÄRSTAMNINGSBEVIS - TEXEL

BAGGE

Utskriftsdatum: 2017-08-28
 Elitlammkod: 77UGP-7CH45

Namn: Härstamning ID: SE45572-17224 % Kt: 100

Far	FF	FF	FFF	FFF	FFF	FFF	FFF	FFF	FFF
ID	NL3938-37090	NL5674-76110	NL5682-24016	NL5674-76110	NL5674-00611	NL3938-74779	NL3938-04139	NL3938-03687	NL3938-03667
% Kt	100	100	100	100	100	100	100	100	100
Mor	MIF	VIKING	MFFF	MFFF	MFFF	MFFF	MFFF	MFFF	MFFF
ID	SE45572-13902	SE45572-12880	UK524814-MAT0966	UK1-RPP05224	UK1-JTW_H06	SE45572-08709	DK106131-00019	DK84855-00498	DK84863-00602
% Kt	100	100	100	100	100	100	100	100	100

Födelse- och mönstringuppgifter

År	Datum	Kön	Födda	Uppfödda	Föd. vikt	Mön. vikt	Kropp
2017	02-23	B	2	2	5,8	53,0	E+
Baggens avk.		Medel	-	0 (0)	0 (0)		
2014	02-12	B	2	2			
Fars avk.		Medel	-	41 (41)	33 (33)	4,4	39,8
2013	03-02	T	2	2	4,3	39,0	E-
Mors avk.		Medel	-	8 (8)	8 (8)	4,7	39,8
Föd. bes.		2017	-	78	67	4,5	39,9

Inom parentes visas djurets totala antal avkomor inklusive korsningslamm.

Avelsvärden

Ia	2+	F-vikt	F-vikt	Tvxt	Tvxt	Tvxt	Kropp	Kropp	Fett
kull	D	M	60 D	Mön	D	Mön	M	Slakt	Slakt
124	122	115	101	99	104	103	102	99	107
Sökerhet		0,1	0,1	0,4	0,4	0,4	0,5	0,3	0,4
104	103	95	99	100	90	96	99	98	98
145	141	121	98	89	109	93	105	95	111

Riksbedömning

Fram	Benställning			Rygg			Kors			Lår			Typ			Scanning				
	Benst.fram	Klövst.fram	Kotor fram	Kotor bak	Benst. bak	Hasvinkel	Bredd	Överlinje	Bredd	Form sidan	Längd sidan	Form ovan	Bredd bak	Bredd sidan	Djup	Skelett	Huvud	Helhet	Muskel (mm)	Fett (mm)
6	6	4	4	4	4	4	4	4	4	4	4	7	4	7	4	4	5	6	30,8	2,5
Optimum	6	6	4	4	4	4	4	4	4	4	4	7	4	7	4	4	7	7	>30	≤3,0

Uppfödare

Torgil Möller
 Ysby Nygård
 312 94 Laholm
 SE45572

Ägare

Torgil Möller
 Ysby Nygård
 312 94 Laholm
 SE45572



Djuret är med i Sveriges officiella Avelsregister Elitlamm Avel



Riksbedömningsprotokoll Texel

Ägare, namn Anders Gunnarsson		Datum 2017-07-30	Ort, riksbedömning VAXTORP	
Adress Menlösa 39:312 98 VAXTORP		Tele nr 0708-87 41 85		
Djurets kön <input checked="" type="checkbox"/> Bagge	SE nr (pöod plats nr) 17061	Namn		
Född datum 2017-03-09	Kullstorlek 1	Bröstdjup 31	Längd 69	Vikt vid riksbed 52 kg
Ultrasonmät	Ryggmuskeldjup 32,9 mm	Okorrigerat 31,9 mm	Muskelpoäng 3,8	Djurets ålder 143 dagar
	Fettdjup 2,1 mm	Okorrigerat 1,9 mm	Fettpoäng -7,7	Modrens ålder ungtacka <input type="checkbox"/> äldre tacka <input checked="" type="checkbox"/>
				Kommentar

Exteriör

Bedömningskala		Gjämskärade föll = optimal bedömning				
1	2	3	4	5	6	7
Framdel						
bredd	smal				X	bred

Benställning

benställning fram	snäv			X	vid
klövställning fram	tätträng		X		tåvid
kotor fram	veka		X		stela
hasvinkel	veka		X		stela
benställning bak	rak		X		vinklåd
	hastträng		X		hjulbent

Rygg

bredd	smal			X	bred
överlinje	vikande		X		stram

Kors

bredd	smal			X	brett
längd sida	kort		X		lång
form sida	sluttande		X		rakt
form ovanifrån	spetsig		X		rektangulär

Lår

bredd bak	tunna			X	bredda
bredd sidan	smala			X	bredda
djup	korta		X		djupa

Typ

skelettbvgnad	finlemmad			X	grovlemmad
huvud	ej rastypisk			X	rastypisk

Anmärkingar

bredspaltade klövar	halshud				svag behåring på huvudet
ojämn rygg	små testiklar				krokiga framben, framifrån
lös bog	skeva klövar				svarta fläckar
					krokiga framben, från sidan

Helhet ej rastypisk **1** **2** **3** **4** **5** **6** **7** rastypisk

Donare nr: 2 **Donare nr:** 8

Kommentarer:

Donare nr: **AO** **TV**



HÄRSTAMNINGSBEVIS - TEXEL BAGGE

Utskriftsdatum: 2017-08-28
Elitlammkod: 75MYP-7R3U9

Namn: ID: SE4106-17061 % Kt: 100

Härstamning		Far		Mor	
ID	% Kt	ID	% Kt	ID	% Kt
NL3938-37171	100	NL3938-37100	100	SE4106-14004	100
NL3938-74694	FFFF	NL3938-74803	FFFF	Den Hoorn Lighthou	MFF
NL3938-04295	FFFM	NL3938-74700	FMF	NL3938-03943	MFF
NL5897-01389	FFMF	NL3938-04333	FMF	Den Hoorn	MFF
NL3938-03918	FFMM	NL3938-04104	FMF	Den Hoorn	MFF
NL3938-04333	FMMF	NL3938-03955	FMM	Den Hoorn	MFM
NL3938-04104	FMMF	NL3938-04031	FMM	Den Hoorn	MFM
NL3938-03955	FMMM	Den Hoorn	MFF	Den Hoorn	MFM
NL3938-04031	MFFF	Den Hoorn	MFF	Den Hoorn	MFM
NL3938-03555	MFFF	Den Hoorn	MFF	Den Hoorn	MFM
NL3938-03463	MFFF	Den Hoorn	MFF	Den Hoorn	MFM
NL3938-03362	MFMF	Den Hoorn	MFF	Den Hoorn	MFM
NL3938-03630	MFMF	Den Hoorn	MFF	Den Hoorn	MFM
SE4572-09734	MMFF	Den Hoorn	MFF	Den Hoorn	MFM
SE4106-08066	MMFM	Den Hoorn	MFF	Den Hoorn	MFM
SE50757-4370	MMMF	Den Hoorn	MFF	Den Hoorn	MFM
SE4106-4179	MMMM	Den Hoorn	MFF	Den Hoorn	MFM

Födelse- och mönstringuppgifter

År	Datum	Kön	Födda	Uppfödda	Föd. vikt	Mön. vikt	Kropp
2017	03-08	B	1	2	4,6	42,0	E-
Baggens avk.		Medel	-	0 (0)	0 (0)		
2015	02-15	B	1	1			
Fars avk.		Medel	-	45 (45)	39 (39)	4,1	36,2
2014	03-03	T	1	1	5,2	32,0	E+
Mors avk.		Medel	-	4 (4)	4 (4)	4,3	34,3
Föd. bes.		2017	-	151	128	4,1	35,0

Inom parentes visas djurets totala antal avkomor inklusive korsningslamm.

Avelsvärden

Ia	2+	F-vikt	F-vikt	Tvxt	Tvxt	Tvxt	Kropp	Kropp	Fett
kull	kull	D	M	60 D	Mön D	Mön M	Slakt	Mön	Slakt
97	98	84	89	71	88	75	93	79	91
Baggens		Säkerhet		0,1		0,1		0,2	
100	100	100	72	85	67	78	65	91	77
Fars		Mor		94		95		102	
95	102	91	72	95	76	98	82	118	115

Riksbedömning

Fram	Bredd	Benställning			Rygge	Kors			Lår	Typ			Scanning						
		Klövst.fram	Kotor fram	Kotor bak		Hasvinkel	Bredd	Överlinje		Bredd sidan	Form sidan	Bredd bak	Form ovan	Skelett	Huvud	Helhet	Muskel	Fett(mm)	
6	5	4	4	4	4	4	4	4	4	7	4	7	6	6	4	6	6	32,9	2,1
Optimum	6	6	4	4	4	4	4	4	4	7	4	7	6	6	4	7	7	>30	≤3,0

Uppfödare

AG Texel
Menlösa 39
31298 Växtorp
SE4106

Ägare

AG Texel
Menlösa 39
31298 Växtorp
SE4106



Djuret är med i Sveriges officiella Avelsregister Elitlamm Avel



Riksbedömningsprotokoll Texel

Ägare, namn Torgil Möller	Datum 2017-07-30	Ort, riksbedömning VAXTORP
Address Ysby Nygård 312 94 LAHOLM	Tele nr 0707-83 31 50	

Djurets kön <input checked="" type="checkbox"/> Bagge	Öron nr 17228	Namn
<input type="checkbox"/> Tacka	SE inprod plats nr 45572	
Född datum 2017-02-23	Uppfödd 2	Uppfödare 2
Kullstorlek 2	Bröstdjup 30	Längd 70
Ryggmuskeldjup 31,3	Okorrigerat 31,3	Muskelpoäng -0,4
Fettdjup 2,7	Okorrigerat 2,7	Fettpoäng -9,1
Ultrajudsmått	Höjd 61	Längd 70
	Korrigerat 29,8	Muskelpoäng -0,4
	okorrigerat 1,7	Fettpoäng -9,1
	okorrigerat 1,7	Fettpoäng -9,1
	okorrigerat 1,7	Fettpoäng -9,1

Exteriör

Framdel	Bedömningskala						
	1	2	3	4	5	6	7
bredd	smal						bred

Benställning

benställning fram	snäv						X		vid
klövställning fram	tårräng						X		tårvad
kotor fram	veka						X		stela
kotor bak	veka						X		stela
hasvinkel	rak						X		vinklad
benställning bak	hasvinkel						X		hjulbent

Rygg

bredd	smal						X		bred
överlinje	vikande						X		stram

Kors

bredd	smal								bredd
längd sida	kort						X		lång
form sida	sluttande						X		rakt
form ovanifrån	spetsig						X		rektangulär

Lår

bredd bak	tunna						X		breda
bredd sidan	smala						X		breda
djup	korta						X		djup

Typ

skeletbyggnad	finlemmad						X		grovlemmad
huvud	ej rastypsisk								rastypsisk

Anmärkningar

bredspaltade klövar	halshud	mörk färg på ben	svag behåring på huvudet
ojämn rygg	små testiklar	ljus mule	krokiga framben, framifrån
lös bog	isveta klövar	svarta fläckar	krokiga framben, från sidan

Helhet

ej rastypsisk	1	2	3	4	5	6	7	8	rastypsisk
Domare nr:									2
Domarens sign									
Domare nr:									8
Domarens sign									

Kommentarer:

--	--	--	--	--	--	--	--	--	--



HÄRSTAMNINGSBEVIS - TEXEL BAGGE

Utskriftsdatum: 2017-08-28
 Elitlammkod: 77UG2-BSQQ

Namn: Härstamning ID: SE45572-17228 % Kt: 100

Far	FF	FFF	FFF	FFF	FFF
NL3938-37092	NL3938-74988	NL3938-74803	NL3938-74803	NL3938-74803	NL3938-74694
100 % Kt	100 % Kt	100 % Kt	100 % Kt	100 % Kt	100 % Kt
FM	FMF	FMF	FMF	FMF	FMF
NL172-02026	NL172-01977	NL172-01804	NL172-01804	NL172-01804	NL172-01804
100 % Kt	100 % Kt	100 % Kt	100 % Kt	100 % Kt	100 % Kt
MIF	MFF	MFF	MFF	MFF	MFF
SE45572-15111	Theo	Den Hoorn Lighthou	Den Hoorn Lighthou	Den Hoorn Lighthou	Den Hoorn Lighthou
100 % Kt	100 % Kt	100 % Kt	100 % Kt	100 % Kt	100 % Kt
MM	MMF	MMF	MMF	MMF	MMF
SE45572-14955	SE45572-14955	SE45572-08709	SE45572-08709	SE45572-08709	SE45572-5510
100 % Kt	100 % Kt	100 % Kt	100 % Kt	100 % Kt	100 % Kt
MMM	MMM	MMM	MMM	MMM	MMM
SE45572-09735	SE45572-09735	SE45572-09735	SE45572-09735	SE45572-09735	SE45572-09735
100 % Kt	100 % Kt	100 % Kt	100 % Kt	100 % Kt	100 % Kt
MMM	MMM	MMM	MMM	MMM	MMM
DK16145-00889	DK16145-00889	DK16145-00889	DK16145-00889	DK16145-00889	DK16145-00889
100 % Kt	100 % Kt	100 % Kt	100 % Kt	100 % Kt	100 % Kt
MMM	MMM	MMM	MMM	MMM	MMM
DK16145-00889	DK16145-00889	DK16145-00889	DK16145-00889	DK16145-00889	DK16145-00889
100 % Kt	100 % Kt	100 % Kt	100 % Kt	100 % Kt	100 % Kt
MMM	MMM	MMM	MMM	MMM	MMM
DK16145-00889	DK16145-00889	DK16145-00889	DK16145-00889	DK16145-00889	DK16145-00889

Födelse- och mönstringuppgifter

Ar	Datum	Kön	Födda	Uppfödda	Föd. vikt	Mön. vikt	Kropp
2017	02-23	B	2	2	4,6	46,0	E+
Baggens avk.	Medel	-	0 (0)	0 (0)			
2014	02-27	B	1	1			
Fars avk.	Medel	-	50 (50)	40 (40)	4,3	37,8	
2015	03-13	T	2	2	3,8	33,0	E+
Mors avk.	Medel	-	3 (3)	3 (3)	4,7	41,3	
Föd. bes.	2017	-	78	67	4,5	39,9	

Inom parentes visas djurets totala antal avkomor inklusive korsningslamm.

Avelsvärden

Ja	2+	F-vikt	F-vikt	Tvxt	Tvxt	Tvxt	Kropp	Kropp	Fett
kull	D	M	60 D	Mön D	Mön M	Slakt	Mön	Slakt	
112	112	103	104	97	104	92	118	107	128
0,1	0,1	0,4	0,4	0,3	0,4	0,2	0,3	0,4	0,3
98	98	99	111	100	98	90	121	111	124
125	127	111	96	87	113	92	114	100	129

Riksbedömning

Fram	Benställning			Rygg			Kors			Lår			Typ			Scanning				
	Benst.fram	Klövst.fram	Kotor fram	Kotor bak	Benst. bak	Hasvinkel	Bredd	Överlinje	Bredd	Form sidan	Bredd bak	Form ovan	Längd sidan	Bredd sidan	Djup	Skelett	Huvud	Helhet	Muskel	Fett(mm)
Bredd	6	5	4	4	4	4	4	4	4	4	4	7	4	7	7	4	5	6	31,3	2,7
Optimum	6	6	4	4	4	4	4	4	4	4	4	7	6	6	7	4	7	7	>30	≤3,0

Uppfödare

Torgil Möller
 Ysby Nygård
 312 94 Laholm
 SE45572

Ägare

Torgil Möller
 Ysby Nygård
 312 94 Laholm
 SE45572

Djuret är med i Sveriges officiella Avelsregister Elitlamm Avel





Riksbedömningsprotokoll Texel

Ägare, namn Torgil Möller		Datum 2017-07-29	Ort, riksbedömning VAXTORP	
Adress Ysby Nygård 312 94 LAHOLM		Tele nr 0707-83 31 50		
Djurets kön <input checked="" type="checkbox"/> Bagge	SE nr (pöds plats nr) 17210	Namn		
Födelse datum 2017-02-22	Uppfödare 2	Bröstdjup 30	Längd 71	Vikt vid riksbed 51 kg
Ultrasonmät	Okorrigerat 30,0 mm	Korrigerat 28,5 mm	Muskelpoäng -3,0	Djurets ålder 157 dagar
Fettdjup	Okorrigerat 2,7 mm	Korrigerat 1,7 mm	Fettpoäng -9,1	Modrens ålder ungtacka äldre tacka <input type="checkbox"/> <input checked="" type="checkbox"/>
Kommentar Svagt muskeldjup i förhållande till ryggbredd				

Exteriör

Bedömningskala		Gjämskärade föll = optimal bedömning						
1	2	3	4	5	6	7		

Framdel

bredd	smal							X		bred
-------	------	--	--	--	--	--	--	---	--	------

Benställning

benställning fram	snäv							X		vid
klövställning fram	tätträng							X		tåvid
kotor fram	veka							X		stela
hasvinkel	veka							X		stela
benställning bak	rak							X		vinklåd
	hastträng							X		hjulbent

Rygg

bredd	smal							X		bred
överlinje	vikande							X		stram

Kors

bredd	smal									X	brett
längd sida	kort									X	lång
form sida	sluttande									X	rakt
form ovanifrån	spetsig									X	rektangulär

Lår

bredd bak	tunna									X	bredda
bredd sidan	smala									X	bredda
djup	korta									X	djupa

Typ

skelettbvgnad	finlemnad							X			grovlemnad
huvud	ej rastypisk									X	rastypisk

Anmärkingar

bredspaltade klövar	halshud										svag behåring på huvudet
ojämn rygg	små testiklar										krokiga framben, framifrån
lös bog	skeva klövar										svarta fläckar
											krokiga framben, från sidan

Helhet

ej rastypisk	1	2	3	4	5	6	7	rastypisk
--------------	---	---	---	---	---	---	---	-----------

Kommentarer:

Donare nr:	2	Donare nr:	8
------------	---	------------	---



HÄRSTAMNINGSBEVIS - TEXEL BAGGE

Utskriftsdatum: 2017-08-28
 Elitlammkod: 77UG6-92SZM

Namn: Härtamning ID: SE45572-17210 % Kt: 100

Far		FF		FFF		FFFF	
ID	NL3938-37092	ID	NL3938-74988	ID	NL3938-74803	ID	NL3938-74694
% Kt	100	% Kt	100	% Kt	100	% Kt	100
Mor		MF		MFF		MFFF	
ID	SE45572-14962	ID	NL3938-03943	ID	NL3938-03780	ID	NL3938-03555
% Kt	100	% Kt	100	% Kt	100	% Kt	100
Föräldrar		MM		MMF		MMMF	
ID		ID	SE45572-10782	ID	SE45572-09744	ID	SE45572-07649
% Kt		% Kt	100	% Kt	100	% Kt	100
Föräldrar		MMM		MMMIF		MMMIM	
ID		ID	SE45572-10782	ID	SE45572-09744	ID	SE45572-07649
% Kt		% Kt	100	% Kt	100	% Kt	100

Födelse- och mönstringuppgifter

År	Datum	Kön	Födda	Uppfödda	Föd. vikt	Mön. vikt	Kropp
2017	02-22	B	2	2	5,0	47,0	E+
Baggens avk.		Medel	-	0 (0)	0 (0)		
2014	02-27	B	1	1			
Fars avk.		Medel	-	50 (50)	40 (40)	4,3	37,8
2014	03-08	T	1	1	5,2	43,0	E-
Mors avk.		Medel	-	5 (5)	5 (5)	4,9	44,8
Föd. bes.		2017	-	78	67	4,5	39,9

Inom parentes visas djurets totala antal avkomor inklusive korsningslamm.

Avelsvärden

Ia	2+	F-vikt	Tvxt	Tvxt	Tvxt	Tvxt	Kropp	Kropp	Fett
kull	D	M	60 D	Mön D	Mön M	Slakt	Mön	Slakt	Slakt
Baggen	101	101	100	96	101	94	109	102	115
Säkerhet	0,1	0,1	0,4	0,3	0,4	0,2	0,3	0,4	0,3
Far	98	98	99	111	100	98	90	121	111
Mor	104	104	100	108	95	102	99	96	93

Riksbedömning

Fram	Bredd	Benställning			Rygg			Kors			Lår			Typ			Scanning			
		Klövst.fram	Klövst.sida	Klövst.bak	Kotor fram	Kotor bak	Hasvinkel	Bredd	Överlinje	Bredd	Form sidan	Form sidan	Bredd bak	Bredd sidan	Bredd sidan	Skelett	Huvud	Helhet	Muskel	Fett(mm)
Baggen	6	5	4	4	4	4	4	4	4	4	4	7	4	7	4	6	6	6	30,0	2,7
Optimum	6	6	4	4	4	4	4	4	4	4	4	7	4	7	4	6	6	6	>30	≤3,0

Uppfödare

Torgil Möller
 Ysby Nygård
 312 94 Laholm
 SE45572

Ägare

Torgil Möller
 Ysby Nygård
 312 94 Laholm
 SE45572



Djuret är med i Sveriges officiella Avelsregister Elitlamm Avel

Härstamning		FF	FFF	FFFF	Far ID	FFF	FFFF	Far ID
Far	NL3938-37092	100	100	100	NL3938-74988	100	100	NL3938-74803
ID	100	% Kt	% Kt	% Kt	100	% Kt	% Kt	100
Föräldrar		FM	FMM	FMMM	FMF	FMMF	FMMMF	Far ID
ID	100	% Kt	% Kt	% Kt	100	% Kt	% Kt	100
Mor		MFF	MFFF	MFFFF	MFF	MFFF	MFFFF	Mor ID
ID	100	% Kt	% Kt	% Kt	100	% Kt	% Kt	100
Föräldrar		MM	MMM	MMMM	MMF	MMM	MMMM	Far ID
ID	100	% Kt	% Kt	% Kt	100	% Kt	% Kt	100

Födelse- och mönstringuppgifter

År	Datum	Kön	Födda	Uppfödda	Föd. vikt	Mön. vikt	Kropp
2017	02-27	B	2	2	5,0	41,0	E-
Baggens avk.		Medel	-	0 (0)	0 (0)		
2014	02-27	B	1	1			
Fars avk.		Medel	-	50 (50)	40 (40)	4,3	37,8
2008	03-13	T	3	3	3,2	38,0	
Mors avk.		Medel	-	16 (16)	16 (16)	4,7	42,1
Föd. bes.	2017	-	78	67	4,5	39,9	

Inom parentes visas djurets totala antal avkomor inklusive korsningslamm.

Avelsvärden

Ja	2+	F-vikt	F-vikt	Tvxt	Tvxt	Tvxt	Tvxt	Kropp	Kropp	Fett	
kull	D	M	60 D	Mön	D	Mön	M	Slakt	Mön	Slakt	
105	105	93	103	96	101	90	114	105	113	109	
Baggens		Säkerhet		0,1		0,1		0,4		0,3	
98	98	99	111	100	98	90	121	111	124	110	
Fars		Mor		113		85		97		98	
113		85		97		98		104		98	

Riksbedömning

Fram	Benställning			Rygg			Kors			Lår			Typ			Scanning				
	Bredd	Klövst.fram	Kotor.fram	Breit	Hasvinkel	Benst.bak	Breit	Overlinge	Breit	Form.sidan	Längd.sidan	Form.ovan	Breit.bak	Breit.sidan	Dup	Skelett	Huvud	Helhet	Muskel	Fett(mm)
6	5	4	4	4	4	4	4	4	4	4	4	7	4	7	4	4	5	6	30,0	3,9
Optimum	6	6	4	4	4	4	4	4	4	4	4	7	4	7	4	4	7	7	>30	≤3,0

Uppfödare
 Torgil Möller
 Ysby Nygård
 312 94 Laholm
 SE45572

Ägare
 Torgil Möller
 Ysby Nygård
 312 94 Laholm
 SE45572

Djuret är med i Sveriges officiella Avelsregister Elitlamm Avel

Riksbedömningsprotokoll
Texel

Ägare, namn: **Torgil Möller** Ort, riksbedömning: **VAXTORP**

Adress: **Ysby Nygård 312 94 LAHOLM** Telefon nr: **0707-83 31 50**

Djurets kön: Tacka Bagge SE nr (pöod plats nr): **17253** Namn: **17253**

Född datum: **2017-02-27** Kullstorlek: **2** Bröstdjup: **31** Höjd: **61** Längd: **71** Vikt vid riksbedömning: **50** kg

Ryggmuskeldjup: **30,0** mm Okorrigerat: **30,0** mm korrigerat: **28,5** mm Muskelpoäng: **-3,0** Moderns ålder unglacka äldre tacka: Djurets ålder dagar: **153**

Fettdjup: **3,9** mm Okorrigerat: **3,9** mm korrigerat: **3,2** mm Fettpoäng: **1,4** Kommentarer: **Svagt muskeldjup i förhållande till ryggbredd**

Ultra-ljudsmått

Exteriör

Bedömningskala

1	2	3	4	5	6	7
---	---	---	---	---	---	---

Glömmerade föll = optimal bedömning

Framdel

bredd: smal bred

Benställning

benställning fram: snäv vid

klövställning fram: tätträng X vid

kotor fram: vecka X tavid

hasvinkel: vecka X stela

benställning bak: rak X stela

hjulbent: hasträng X vinklåd

Rygg

bredd: smal bred

överlinje: vikande X stram

Kors

bredd: smal bred

längd sida: kort X brett

form sida: sluttande X lång

form ovanifrån: spetsig X rakt

lår: tunna X rektangulär

bredd bak: tunn bred

bredd sidan: smala X breda

djup: korta X djup

Typ

skelettbyggnad: finlemmad X grovlemmad

huvud: ej rastypisk X rastypisk

Anmärkingar

bredspaltade klövar: Inalshud mörk färg på ben svag behåring på huvudet

ojämn rygg: små testiklar ljus mule krokiga framben, framifrån

lös bog: skeva klövar svarta fläckar krokiga framben, från sidan

Helhet ej rastypisk **1 2 3 4 5 6 7** rastypisk

Kommentarer:

Domare nr: **2** Donare nr: **8**

Donarens Sign: **AO**

Donarens Pign: **TV**



Riksbedömningsprotokoll Texel

Ägare, namn Anders Gunnarsson	Datum 2017-07-30	Ort, riksbedömning VAXTORP
Adress Menlösa 39:312 98 VAXTORP	Tele nr 0708-87 41 85	
Djurets kön <input checked="" type="checkbox"/> Bagge	SE nr (pöod plats nr) 17103	Namn
Född datum 2017-03-22	Uppfödd 1	Höjd 60
Kullstorlek 1	Bröstdjup 30,9	Längd 66
Ryggmuskel- djup	Okorrigerat 30,9	Muskelpoäng 1,8
Fettdjup	Okorrigerat 2,7	Modrens ålder ungtacka äldre tacka <input checked="" type="checkbox"/>
Ultra- ljudsmått	Fettpoäng -2,1	Djurets ålder 130 dagar
Kommentar		

Exteriör

Framdel	Bedömningskala						
	1	2	3	4	5	6	7
bredd	smal					X	bred

Benställning

benställning fram	snäv				X		vid
klövställning fram	tätträng		X				tåvid
kotor fram	veka		X				stela
hasvinkel	veka		X				stela
benställning bak	rak		X				vinklåd
	hastträng		X				hjulbent

Rygg

bredd	smal				X		bred
överlinje	vikande		X				stram

Kors

bredd	smal					X	brett
längd sida	kort			X			lång
form sida	sluttande			X			rakt
form ovanifrån	spetsig				X		rektangulär

Lår

bredd bak	tunna				X		bredda
bredd sidan	smala				X		bredda
djup	korta				X		djupa

Typ

skelettbyggnad	finlemmad			X			grovlemmad
huvud	ej rastypisk					X	rastypisk

Anmärkingar

bredspaltade klövar	halshud						svag behåring på huvudet
ojämn rygg	små testiklar						krokiga framben, framifrån
lös bog	skeva klövar						krokiga framben, från sidan

Helhet ej rastypisk **1** **2** **3** **4** **5** **6** **7** rastypisk

Kommentarer:

Domare nr:	2	Domare Sign	AO
Domare nr:	8	Domare Sign	TV



HÄRSTAMNINGSBEVIS - TEXEL BAGGE

Utskriftsdatum: 2017-08-28
Elitlammkod: 7SMHV-YD66

Namn: Härtamning ID: SE4106-17103 % Kt: 100

Far	FF	FF	FFF	FFF
NL3938-37092	NL3938-74988	NL3938-74803	NL3938-74694	NL3938-04295
% Kt 100	% Kt 100	% Kt 100	% Kt 100	% Kt 100
Mor	FM	FMF	FMFM	FMFMF
SE4106-16008	NL172-02026	NL172-01977	NL172-01762	NL172-01804
% Kt 100	% Kt 100	% Kt 100	% Kt 100	% Kt 100
Mor	MFF	MFFF	MFFFM	MFFFMF
SE4106-16008	NL3938-75050	NL3938-74894	NL3938-74866	NL3938-04425
% Kt 100	% Kt 100	% Kt 100	% Kt 100	% Kt 100
Mor	MM	MMF	MMMF	MMFMF
SE4106-14070	SE4106-14070	SE4106-12106	UK224794-RHW10	SE4106-09055
% Kt 100	% Kt 100	% Kt 100	% Kt 100	% Kt 100
Mor	MMM	MMM	MMM	MMM
SE4106-11034	SE4106-11034	SE4106-11034	SE4106-08053	SE4106-08053

Födelse- och mönstringuppgifter

År	Datum	Kön	Födda	Uppfödda	Föd. vikt	Mön. vikt	Kropp
2017	03-22	B	1	1	4,4	40,0	E
Baggens avk.	Medel	-	0 (0)	0 (0)			
2014	02-27	B	1	1			
Fars avk.	Medel	-	50 (50)	40 (40)	4,3	37,8	
2016	02-26	T	1	1	4,2	36,1	U+
Mors avk.	Medel	-	1 (1)	1 (1)	4,4	40,0	
Föd. bes.	2017	-	151	128	4,1	35,0	

Inom parentes visas djurets totala antal avkomor inklusive korsningslamm.

Avelsvärden

Ia	2+	F-vikt	F-vikt	Tvxt	Tvxt	Tvxt	Kropp	Kropp	Fett		
kull	D	M	60 D	Mön D	Mön M	Slakt	Mön	Slakt	Slakt		
99	99	94	111	103	104	98	119	113	121	111	129
<i>Säkerhet</i>	<i>0,1</i>	<i>0,1</i>	<i>0,4</i>	<i>0,2</i>	<i>0,4</i>	<i>0,3</i>	<i>0,4</i>	<i>0,2</i>	<i>0,3</i>	<i>0,4</i>	<i>0,3</i>
Far	98	98	99	111	100	98	90	121	111	124	110
Mor	101	100	85	107	91	110	95	117	106	109	104

Riksbedömning

Fram	Benställning			Rygg			Kors			Lår			Typ			Scanning			
	Benst.fram	Klövst.fram	Kotor fram	Kotor bak	Benst. bak	Hasvinkel	Bredd	Överlinje	Bredd	Form sidan	Bredd	Bredd bak	Bredd sidan	Skelett	Huvud	Helhet	Muskel	Fett(mm)	
6	5	4	4	4	4	4	4	4	4	4	4	4	4	4	4	4	4	4	4
6	6	6	6	6	6	6	6	6	6	6	6	6	6	6	6	6	6	6	6
Optimum	6	6	6	6	6	6	6	6	6	6	6	6	6	6	6	6	6	6	6

Uppfödare

AG Texel
Menlösa 39
31298 Växtorp
SE4106

Ägare

AG Texel
Menlösa 39
31298 Växtorp
SE4106



Djuret är med i Sveriges officiella Avelsregister Elitlamm Avel



Riksbedömningsprotokoll

Texel

Ägare, namn Torgil Möller	Datum 2017-07-30	Ort, riksbedömning VAXTORP
Adress Ysby Nygård 312 94 LAHOLM		Tele nr 0707-83 31 50
Djurets kön <input checked="" type="checkbox"/> Bagge	Öron nr 17239	Namn
<input type="checkbox"/> Tacka	SE nr (pöod plats nr) 45572	
Född datum 2017-02-24	Uppfödd 3	Höjd 59
Kullstorlek 3	Bröstdjup 30	Längd 70
Ryggmuskel- djup	Okorrigerat 30,3 mm	Muskelpoäng 3,6
Fettdjup	Okorrigerat 3,0 mm	Moderns ålder ungtacka äldre tacka <input type="checkbox"/> <input checked="" type="checkbox"/>
	okorrigerat 2,5 mm	Djurets ålder 156 dagar
	Fettpoäng -3,5	Kommentar

Ultra-ljudsmått

Exteriör

Bedömningskala		Gjämmerade fält = optimal bedömning						
1	2	3	4	5	6	7		

Framdel

bredd smal bred

Benställning

benställning fram snäv vid
klövställning fram tätträng X
kotor fram vecka X
kotor bak vecka X
hasvinkel rak X
benställning bak hasträng X

Rygg

bredd smal X bred
överlinje vikande X stram

Kors

bredd smal X brett
längd sida kort X lång
form sida slutande X rakt
form ovanifrån spetsig X rektangulär

Lår

bredd bak tunna X breda
bredd sidan smala X breda
djup korta X djup

Typ

skelettbyggnad finlemnad X grovlemnad
huvud ej rastypisk rastypisk

Anmärkingar

bredspaltade klövar Inalshud mörk färg på ben svag behåring på huvudet
ojämn rygg små testiklar ljus mule krokiga framben, framifrån
lös bog skeva klövar svarta fläckar krokiga framben, från sidan

Helhet ej rastypisk 1 2 3 4 5 6 7 rastypisk

Kommentarer:

Domare nr: 2
Domare nr: 8

Domarens Sign: **AO**
Domarens Pign: **TV**



HÄRSTAMNINGSBEVIS - TEXEL

BAGGE

Utskriftsdatum: 2017-08-28
Elitlammkod: 77UGH-7CAP8

Namn: Härstamning ID: SE45572-17239 % Kt: 100

Far	FF	FF	FFF	FFF	FFF
ID	NL3938-37090	NL5674-76110	NL5682-24016	NL5897-01389	NL3881-02485
% Kt	100	100	100	100	100
Far	FM	FMF	FMFF	FMFF	FMFF
ID	NL3938-74779	NL3938-74677	NL3938-04139	NL3938-03687	NL3938-03667
% Kt	100	100	100	100	100
Mor	MIF	MFF	MFFF	MFFF	MFFF
ID	SE45572-12884	UK524814-MAT0966	UK1-RPP05224	UK1-RPP03071	UK1-RPP02058
% Kt	100	100	100	100	100
Mor	MM	MMF	MMFF	MMFF	MMFF
ID	SE45572-08692	UK1-JTW-H06	DK106131-00046	DK106131-00042	DK106131-00041
% Kt	100	100	100	100	100
Mor	MMM	MMM	MMM	MMM	MMM
ID	SE45572-2262	SE45572-2262	SE45572-2262	SE45572-2262	SE45572-2262

Födelse- och mönstringuppgifter

År	Datum	Kön	Födda	Uppfödda	Föd. vikt	Mön. vikt	Kropp
Baggen	02-24	B	3	3	3,4	40,0	U+
Baggens avk.	Medel	-	0 (0)	0 (0)			
Far	02-12	B	2	2			
Fars avk.	Medel	-	41 (41)	33 (33)	4,4	39,8	
Mor	03-29	T	2	2	4,7	27,0	U
Mors avk.	Medel	-	8 (8)	7 (7)	4,2	41,6	
Föd. bes.	2017	-	78	67	4,5	39,9	

Inom parentes visas djurets totala antal avkomor inklusive korsningslamm.

Avelsvärden

Ia	2+	F-vikt	F-vikt	Tvxt	Tvxt	Tvxt	Tvxt	Kropp	Kropp	Fett		
kull	D	M	60 D	Mön D	Mön M	Slakt	Mön	Slakt	Slakt			
Baggen	122	120	90	93	84	95	87	99	91	96	94	110
Säkerhet	0,1	0,1	0,4	0,2	0,4	0,4	0,5	0,3	0,3	0,4	0,3	0,2
Far	104	103	95	99	100	90	96	99	98	98	90	113
Mor	140	138	103	89	78	101	83	102	91	103	105	107

Riksbedömning

Fram	Benställning			Rygg		Kors			Lår			Typ			Scanning				
	Bredd	Klövst.fram	Kotor fram	Kotor bak	Hasvinkel	Bredd	Överlinje	Bredd	Form sidan	Längd sidan	Form ovan	Bredd bak	Bredd sidan	Dup	Skelett	Huvud	Helhet	Muskel (mm)	Fett(mm)
Baggen	6	5	4	4	4	4	4	4	4	4	7	4	7	6	6	6	6	30,3	3,0
Optimum	6	6	4	4	4	4	4	4	4	4	7	4	7	6	4	7	7	>30	≤3,0

Uppfödare

Torgil Möller
Ysby Nygård
312 94 Laholm
SE45572

Ägare

Torgil Möller
Ysby Nygård
312 94 Laholm
SE45572



Djuret är med i Sveriges officiella Avelsregister Elitlamm Avel



Riksbedömningsprotokoll

Texel

Ägare, namn Ulf Ekholm	Datum 2017-08-12	Ort, riksbedömning LINKÖPING
Adress Örnshult 652/660 57 VÅSE		Tele nr 0768-44 49 92
Djurets kön <input checked="" type="checkbox"/> Bagge	SE nr (pöod plats nr) 66185	Öron nr 17132
Född datum 2017-03-06	Uppfödd 2	Höjd 62
Kullstorlek 2	Bröstdjup 31	Längd 72
Ryggmuskel- djup	Okorrigerat 32,7 mm	Muskelpoäng 2,4
Fettdjup	Okorrigerat 2,7 mm	Fettpoäng -9,1
Ultra- ljudsmått	okorrigerat 31,2 mm	Moderns ålder ungtacka äldre tacka <input type="checkbox"/> <input checked="" type="checkbox"/>
	korrigerat 1,7 mm	Djurets ålder 159 dagar
	Fettpoäng -9,1	Kommentar

Exteriör

Bedömningskala	1	2	3	4	5	6	7
	Gärmarkerade fält = optimal bedömning						
Framdel							
bredd	smal					X	bred

Benställning

benställning fram	snäv					X	vid
klövställning fram	tätträng			X			tåvid
kotor fram	veka			X			stela
hasvinkel	veka			X			stela
benställning bak	rak			X			vinklad
	hastträng			X			hjulbent

Rygg

bredd	smal					X	bred
överlinje	vikande					X	stram

Kors

bredd	smal						X	brett
längd sida	kort					X		lång
form sida	sluttande					X		rakt
form ovanifrån	spetsig					X		rektangulär

Lår

bredd bak	tunna					X	bredda
bredd sidan	smala					X	bredda
djup	korta					X	djup

Typ

skelettbyggnad	finlemnad					X	grovlemnad
huvud	ej rastypisk						rastypisk

Anmärkingar

bredspaltade klövar	halshud						svag behåring på huvudet
ojämn rygg	små testiklar						krokiga framben, framifrån
lös bog	skeva klövar						krokiga framben, från sidan

Helhet ej rastypisk **1** **2** **3** **4** **5** **6** **7** rastypisk

Kommentarer:

Domare nr:	2	Domare Sign	AO
Domare nr:	7	Domare Sign	CM



HÄRSTAMNINGSBEVIS - TEXEL

BAGGE

Namn: Härtamning ID: SE66185-17132 % Kt: 100

Far	FF	VINCENT	FFF	Stoneygate Platoon	FFF	UK1-RPP05224
ID SE2124-15092	ID SE45572-12885	SE45572-100	FFF	UK524814-MAT0966	FFF	UK1-JTW-H06
% Kt 100	% Kt 100	100	FFM	SE45572-06629	FFM	SE45572-5535
			ID	SE45572-10772	FFM	SE45572-06629
			ID	SE45572-3341	FMF	DK84855-00413
			ID	SE45572-0132	FMF	SE45572-0132
			% Kt 100	SE45572-0101	FMFM	SE45572-0101
			ID	SE2124-3041	FMFM	SE21065-7024
Mor	MIF	MFF	MFF	Gandalf	MFF	SE45572-07671
ID SE66185-14025	ID SE65808-11009	ID SE59875-08347	ID SE59875-08347	SE59875-08347	MFF	SE45572-5577
% Kt 100	% Kt 100	% Kt 100	% Kt 100	SE2124-3041	MMMF	DK74603-00452
				SE48875-08039	MMFM	SE38138-5028
				SE66185-08053	MMFF	DK69504-00091
				100	MMFM	DK85393-01026
				100	MMMF	DK16145-00854
				100	MMFM	SE2517-6088

Födelse- och mönstringuppgifter

År	Datum	Kön	Födda	Uppfödda	Föd. vikt	Mön. vikt	Kropp
Baggen	2017	03-08	B	2	2	5,2	27,0
Baggens avk.	Medel	-	0 (0)	0 (0)			
Far	2015	04-03	B	2	2	4,5	42,5
Medel	-	-	21 (21)	16 (16)	4,4	27,4	E+
Mor	2014	03-07	T	2	2	4,0	37,0
Medel	-	-	3 (3)	3 (3)	4,6	29,7	
Föd. bes.	2017	-	13	10	4,2	23,8	

Inom parentes visas djurets totala antal avkomor inklusive korsningsläm.

Avelsvärden

Ia	2+	F-vikt	F-vikt	Tvxt	Tvxt	Tvxt	Tvxt	Kropp	Kropp	Fett
kull	D	M	60 D	Mön	D	Mön	M	Slakt	Mön	Slakt
Baggen	117	116	122	91	92	113	98	110	102	109
<i>Säkerhet</i>	<i>0,1</i>	<i>0,1</i>	<i>0,4</i>	<i>0,2</i>	<i>0,4</i>	<i>0,3</i>	<i>0,4</i>	<i>0,2</i>	<i>0,3</i>	<i>0,2</i>
Far	115	114	122	83	81	111	91	109	93	111
Mor	119	118	109	99	97	114	101	110	107	103

Riksbedömning

Fram	Benställning			Rygg			Kors			Lår			Typ			Scanning					
	Benst.fram	Klövst.fram	Kotor fram	Kotor bak	Benst. bak	Hasvinkel	Bredd	Överlinje	Bredd	Form sidan	Längd sidan	Form ovan	Bredd bak	Bredd sidan	Djup	Skelett	Huvud	Helhet	Muskel	Fett(mm)	
6	5	4	4	4	4	4	4	4	4	4	4	4	4	4	4	4	4	5	6	32,7	2,7
Optimum	6	6	4	4	4	4	4	4	4	4	4	4	4	4	4	4	4	7	7	>30	≤3,0

Uppfödare

Ulf Ekholm
Örnshult 652
66057 Våse
SE66185

Ägare

Ulf Ekholm
Örnshult 652
66057 Våse
SE66185



Djuret är med i Sveriges officiella Avelsregister Eitlamm Avel



Riksbedömningsprotokoll Texel

Ägare, namn
Anders Gunnarsson

Datum
2017-07-30

Ort, riksbedömning
VAXTORP

Adress
Menlösa 39:312 98 VAXTORP

Tele nr
0708-87 41 85

Djurets kön
 Bagge

SE inipood (plats nr)
Öron nr 17118

Namn
4106

Född datum
2017-03-28

Kullstorlek
1

Bröstdjup
29

Höjd
55

Längd
64

Vikt vid riksbed
43 kg

Ryggmuskel-
djup
30,7 mm

Okorrigerat
30,7 mm

korrigerat
30,7 mm

Muskelpång
1,4

Modrens ålder
ungtacka äldre tacka

Djurets ålder
124 dagar

Fettdjup
1,8 mm

Okorrigerat
1,8 mm

korrigerat
1,8 mm

Fettpång
-8,4

Kommentar

Ultra- ljudsmått

1 2 3 4 5 6 7

Glömarkerade fält = optimal bedömning

Exteriör

1 2 3 4 5 6 7

Glömarkerade fält = optimal bedömning

Framdel

smal bred

X

Benställning

snäv tvärid

X

Benställning fram

tätträng

X

kotor fram

veka

X

kotor bak

veka

X

hasvinkel

rak

X

benställning bak

hastträng

X

Rygg

smal bred

X

bredd överlinje

vikande

X

Kors

smal brett

X

längd sida

kort lång

X

form sida

sluttande rakt

X

form ovanifrån

spetsig

X

Lår

bredd bak tunna

X

bredd sida

smala breda

X

djup

korta djup

X

Typ

finlemmad grovlemmad

X

skalleffbyggnad

ej rastyplisk rastyplisk

X

huvud

svag behåring på huvudet

X

Anmärkning

öjämna ryggen små testiklar

svarta fläckar

Helhet

ej rastyplisk

1 2 3 4 5 6 7 rastyplisk

Kommentarer:

Domare nr: 2

Domare nr: 8

Sign

AO

TV



HÄRSTAMNINGSBEVIS - TEXEL BAGGE

Utskriftsdatum: 2017-08-28
Elitlammkod: 7SVGD-9A19

Namn: ID: SE4106-17118 % Kt: 100

Härstamning

Far	Rocky	Den Hoorn Roundh	FFF	NL228-01928
ID SE45572-16180	SE45572-14964	ID NL3938-74751	FFF	NL3938-04180
% Kt 100	% Kt 100		FFMF	SE45572-08708
		ID SE45572-09761	FFMIM	SE45572-08692
			FMF	UKI-RPP05224
		ID UK524814-MAT0966	FMMFM	UKI-JTW.H06
			FMMF	SE45572-5535
		ID SE45572-10797	FMMIM	SE45572-06633
			MFF	NL3938-03780
		ID NL3938-03943	MFFF	NL3938-03789
			MFMF	SE45572-5510
		ID SE45572-08709	MFMIM	DK106131-00019
			MMFF	SE45572-07649
		ID SE4106-11034	MFMIM	SE4106-08009
			MMIMF	SE45572-5579
		ID SE4106-08053	MMIMM	SE4106-06444

Födelse- och mönstringsuppgifter

År	Datum	Kön	Födda	Uppfödda	Föd.vikt	Mön.vikt	Kropp
2017	03-28	B	1	1	4,2	35,0	E
Baggens avk.	Medel	-	0 (0)	0 (0)			
2016	03-12	B	2	2	5,4	38,0	U+
Medel	-	7 (7)	7 (7)	4,2	32,3		
2016	03-16	T	2	2	4,2	30,8	U
Medel	-	1 (1)	1 (1)	4,2	35,0		
2017	-	-	151	128	4,1	35,0	

Inom parentes visas djurets totala antal avkommor inklusive korsningslamm.

Avelsvärden

Ia	2+	F-vikt	F-vikt	Tvxt	Tvxt	Tvxt	Tvxt	Kropp	Kropp	Fett
kull	113	101	96	91	98	91	100	94	108	108
Slakt	0,1	0,1	0,3	0,2	0,4	0,3	0,4	0,2	0,3	0,2
Slakt	117	116	117	95	84	101	88	98	90	105
Slakt	110	110	84	95	89	97	91	97	91	98

Riksbedömning

Fram	Benställning			Rygge	Kors			Lår			Typ			Scanning					
	Benst.fram	Klövst.fram	Kotor fram		Benst.bak	Hasvinkel	Bredd	Överlinje	Bredd	Form ovan	Form sida	Bredd	Bredd bak	Bredd sida	Huvud	Skallet	Helhet	Muskel	Fett(mm)
Bredd	6	5	4	4	4	4	4	4	4	4	6	6	6	6	6	6	6	30,7	1,8
Bredd	6	6	4	4	4	4	4	4	4	4	5	5	5	5	5	5	5	28,5	2,6
Optimum	6	6	4	4	4	4	4	4	4	4	7	7	7	7	7	7	7	>30	≤3,0

Uppfödare

AG Texel
Menlösa 39
31298 Växtorp
SE4106

Ägare

AG Texel
Menlösa 39
31298 Växtorp
SE4106

Djuret är med i Sveriges officiella Avelsregister Elitlamm Avel





Riksbedömningsprotokoll

Texel

Ägare, namn Kalle Grandin	Datum 2017-08-12	Ort, riksbedömning LINKÖPING
Adress Lena Husby 40, 743 91 STORVRETA		Tele nr 0706-97 40 40
Djurets kön <input checked="" type="checkbox"/> Tacka <input type="checkbox"/> Bagge	SE inopod plats nr 403900	Öron nr 17157
	Kullstorlek 2	Bröstdjup 33
Född datum 2017-03-17	Uppfödd 1	Höjd 63
Ultra-ljudsmått	Okorrigerat 35,1 mm	Okorrigerat 32,1 mm
	Okorrigerat 2,7 mm	Okorrigerat 1,8 mm
	Fettdjup	Fettpoäng -8,4
		Modrens ålder ungsläcka äldre tacka <input type="checkbox"/> <input checked="" type="checkbox"/>
		Djurets ålder 148 dagar
		Vikt vid riksbed 58 kg

Bedömningsskala								
	1	2	3	4	5	6	7	
Exteriör								
Framdel								
bredd	smal					X	bred	
Benställning								
benställning fram	snäv					X	vid	
klövställning fram	tätträng			X			tåvid	
kotor fram	veka			X			stela	
hasvinkel	veka			X			stela	
benställning bak	rak			X			vinklåd	
	hastränk			X			hjulbent	
Rygg								
bredd	smal					X	bred	
överlinje	vikande			X			stram	
Kors								
bredd	smal					X	brett	
längd sida	kort					X	lång	
form sida	sluttande					X	rakt	
form ovanifrån	spetsig					X	rektangulär	
Lår								
bredd bak	tunna					X	bredda	
bredd sidan	småla					X	breda	
djup	korta					X	djup	
Typ								
skelettbyggnad	finlemmad				X		grovlemmad	
huvud	ej rastypisk					X	rastypisk	
Anmärkingar								
bredspaltade klövar	halshud						svag behåring på huvudet	
ojämn rygg	små testiklar						krokiga framben, framifrån	
lös bog	skeva klövar						krokiga framben, från sidan	
Helhet	ej rastypisk	1	2	3	4	5	6	
Kommentarer:								
	Domare nr:						7	rastypisk
	Domare nr:						1	Domare nr:
	Domare nr:						8	Domare nr:



HÄRSTAMNINGSGEN - BAGGE

Utskriftsdatum: 2017-08-28
Elitlammkod: 75ZRK-527E

Namn: ID: SE403900-17157 % Kt: 100

Härstamning

Far	FF	Rocky	FFF	Den Hoorn Roundh	FFF	NL228-01928
ID	SE45572-15120	SE45572-14964	ID	NL3938-74751	FFFF	NL3938-04180
% Kt	100	100	FFM	SE45572-08708	FFMF	SE45572-08708
			ID	SE45572-09761	FFMM	SE45572-08692
			FM	VINCENT	FMFF	UK524844-MIA109
			ID	SE45572-13929	FMFM	SE45572-10772
			% Kt	100	FMFM	SE45572-10797
			ID	SE45572-12885	FMFM	SE45572-5535
			% Kt	100	FMFM	SE45572-06633
Mor	MF	SE4106-13006	MF	SE4106-12111	MFFF	SE35103-09057
ID	SE4106-14010	SE4106-13006	ID	SE4106-12111	MFFM	SE4106-08010
% Kt	100	100	% Kt	100	MFMF	SE45572-08684
			ID	SE4106-09024	MFMF	SE4106-5238
			ID	SE4106-09002	MIMF	SE45572-5510
			ID	SE45572-08708	MIMF	DK106131-00019
			% Kt	100	MIMF	SE45572-5579
			ID	SE4106-08008	MIMM	SE4106-06116

Födelse- och mönstringsuppgifter

År	Datum	Kön	Födda	Uppfödda	Föd.vikt	Mön.vikt	Kropp
Baggen	2017	03-17	B	1	1	5,5	45,0
	Medel	-	0 (0)	0 (0)			U+
Far	2015	03-17	B	2	2	4,0	37,0
Fars avk.	Medel	-	51 (117)	38 (95)	4,2	33,4	E-
Mor	2014	03-06	T	2	2	4,7	34,0
Mors avk.	Medel	-	4 (4)	4 (4)	4,4	38,2	U+
Föd. bes.	2017	-	-	48	35	4,2	33,4

Inom parentes visas djurets totala antal avkommor inklusive korsningslamm.

Avelsvärden

1a	2+	F-vikt	F-vikt	Tvxt	Tvxt	Tvxt	Tvxt	Kropp	Kropp	Fett		
kull	kull	D	M	60 D	Mön D	Mön M	Slakt	Mön	Slakt	Slakt		
Baggen	107	106	109	93	96	104	106	92	91	105	106	104
Säkerhet	0,1	0,1	0,4	0,2	0,4	0,3	0,4	0,3	0,3	0,4	0,3	0,2
Far	117	116	108	85	88	95	91	95	90	104	105	103
Mor	97	96	102	97	93	108	107	91	87	103	104	104

Riksbedömning

	Benställning			Rygg		Kors			Lår			Typ		Scanning			
	Fram	Bred	Bred	Kör fram	Kör bak	Benst bak	Hörsinkel	Bredd	Överlinje	Bredd	Form sidan	Form ovan	Bredd bak	Bredd sidan	Höret	Muskel	
Baggen	6	6	4	4	4	4	4	7	4	7	6	6	6	6	6	35,1	2,7
Far	6	6	4	4	4	4	4	7	4	7	6	6	7	6	6	40,5	5,3
Optimum	6	6	4	4	4	4	4	7	4	7	6	6	7	7	4	>30	<3,0

Uppväxt

Karl-Henrik Grandin
Lena Husby 40
743 91 Storvreta
SE403900

Ris

Karl-Henrik Grandin
Lena Husby 40
743 91 Storvreta
SE403900

Uppväxt

Karl-Henrik Grandin
Lena Husby 40
743 91 Storvreta
SE403900

Djuret är med i Sveriges officiella Avelsregister Elitlamm Avel





Riksbedömningsprotokoll Texel

Ägare, namn Anders Gunnarsson	Datum 2017-07-30		Ort, riksbedömning VAXTORP	
Adress Menlösa 39:312 98 VAXTORP			Tele nr 0708-87 41 85	
Djurets kön <input checked="" type="checkbox"/> Bagge <input type="checkbox"/> Tacka	SE nr (i poöd plats nr) 17036	Namn		
Föddatum 2017-03-07	Bröstdjup 28	Höjd 58	Längd 64	Vikt vid riksbed 45 kg
Ultraljudsmått	Okorrigerat 30,0 mm	Muskelpoäng korrigerat -2,0	Moderens ålder ungtacka äldre tacka <input type="checkbox"/>	Djurets ålder 145 dagar <input checked="" type="checkbox"/>
Fettdjup	Okorrigerat 1,1 mm	Fettpoäng korrigerat -12,6	Kommentar Svagt muskeldjup i förhållande till ryggbredd	
Exteriör				
Bedömningskala 1 2 3 4 5 6 7 Gärmarkerade fält = optimal bedömning				
Framdel				
bredd	smal		<input checked="" type="checkbox"/>	bred
Benställning				
benställning fram	snäv		<input checked="" type="checkbox"/>	vid
klövställning fram	tätträng	<input checked="" type="checkbox"/>		tåvid
kotor fram	veka	<input checked="" type="checkbox"/>		stela
kotor bak	veka	<input checked="" type="checkbox"/>		stela
hasvinkel	rak	<input checked="" type="checkbox"/>		vinkelad
benställning bak	hasträng	<input checked="" type="checkbox"/>		hjulbent
Rygg				
bredd	smal		<input checked="" type="checkbox"/>	bred
överlinje	vikande	<input checked="" type="checkbox"/>		stram
Kors				
bredd	smal		<input checked="" type="checkbox"/>	brett
längd sida	kort	<input checked="" type="checkbox"/>		lång
form sida	sluttande	<input checked="" type="checkbox"/>		rakt
form ovanifrån	spetsig	<input checked="" type="checkbox"/>		rektangulär
Lår				
bredd bak	tunna		<input checked="" type="checkbox"/>	bredda
bredd sidan	småla		<input checked="" type="checkbox"/>	bredda
djup	korta		<input checked="" type="checkbox"/>	djupa
Typ				
skelettbyggnad	finlemmad		<input checked="" type="checkbox"/>	grovlemmad
huvud	ei rastypisk			rastypisk
Anmärkingar				
bredspaltade klövar	halshud			svag behåring på huvudet
ojämn rygg	små testiklar			krokiga framben, framifrån
lös bog	skeva klövar			krokiga framben, från sidan
Helhet <input checked="" type="checkbox"/> rastypisk 1 2 3 4 5 6 7 <input checked="" type="checkbox"/> rastypisk				
Kommentarer:				
Donare nr: 2 Donare nr: 8				



HÄRSTAMNINGSBÆVIS - TEXEL BAGGE

Utskriftsdatum: 2017-08-28
Eitlammskod: 7SMH8-9ANEJ

Namn: Härstamning ID: SE4106-17036 % Kt: 100

Far	FF	FF	FFF
ID NL3938-37092	ID NL3938-74988	ID NL3938-74803	ID NL3938-74694
% Kt 100	% Kt 100	% Kt 100	% Kt 100

FM	FMF	FMFM	FMFMF
ID NL172-02026	ID NL172-01977	ID NL172-01804	ID NL172-01858
% Kt 100	% Kt 100	% Kt 100	% Kt 100

MIF	MFFF	MFM	MFMFM
ID SE4106-15057	ID SE45572-14965	ID SE45572-08709	ID SE45572-5510
% Kt 100	% Kt 100	% Kt 100	% Kt 100

MM	MMF	MMMF	MMMF
ID SE4106-12024	ID SE4106-11056	ID SE4106-10045	ID SE4106-10045
% Kt 100	% Kt 100	% Kt 100	% Kt 100

Den Hoorn Lighthou	MFFF	MFM	MM
ID NL3938-03943	ID NL3938-03789	ID SE45572-08709	ID SE4106-10068
% Kt 100	% Kt 100	% Kt 100	% Kt 100

Födels- och mönstringuppgifter

Är	Datum	Kön	Födda	Uppfödda	Föd. vikt	Mön. vikt	Kropp
Baggen	2017 03-06	B	3	2	3,6	37,0	U+
Baggens avk.	Medel	-	0 (0)	0 (0)			
Far	2014 02-27	B	1	1			
Fars avk.	Medel	-	50 (50)	40 (40)	4,3	37,8	
Mors	2015 03-14	T	1	1	4,4	34,5	E-
Mors avk.	Medel	-	4 (4)	4 (4)	3,6	35,6	
Föd. bes.	2017	-	151	128	4,1	35,0	

Inom parentes visas djurets totala antal avkomor inklusive korsningslamm.

Avelsvärden

Ia	2+	F-vikt	F-vikt	Tvxt	Tvxt	Tvxt	Tvxt	Tvxt	Kropp	Kropp	Fett
kull	D	M	60 D	Mön	D	Mön	M	Slakt	Mön	Slakt	Slakt
Baggen	110	111	96	101	98	103	96	112	105	114	111
Säkerhet	0,1	0,1	0,4	0,2	0,4	0,3	0,4	0,2	0,3	0,4	0,2
Far	98	98	99	111	100	98	90	121	111	124	110
Mor	123	124	96	91	90	111	95	111	101	116	119

Riksbedömning

Fram	Benställning			Rygg			Kors			Lår			Typ		Scanning						
	Benst.fram	Klövst.fram	Kotor fram	Kotor bak	Beut. bak	Hasvinkel	Bredd	Överlinje	Bredd	Form sidan	Bredd sidan	Bredd bak	Form ovan	Längd sidan	Bredd bak	Djup	Skellet	Huvud	Helhet	Muskel	Fett(mm)
Baggen	6	6	4	4	4	4	4	4	4	4	4	7	4	6	6	6	4	6	6	30,0	1,1
Optimum	6	6	4	4	4	4	4	7	4	7	6	7	6	6	7	7	4	7	7	>30	≤3,0

Uppfödare

AG Texel
Menlösa 39
31298 Växtorp
SE4106

Ägare

AG Texel
Menlösa 39
31298 Växtorp
SE4106



Djuret är med i Sveriges officiella Avelsregister Eitlamm Avel



Riksbedömningsprotokoll Texel

Ägare, namn Anders Gunnarsson	Datum 2017-07-30	Ort, riksbedömning VAXTORP
Adress Menlösa 39:312 98 VAXTORP	Tele nr 0708-87 41 85	
Djurets kön <input checked="" type="checkbox"/> Bagge	SE nr (pöod plats nr) 17010	Namn
Födelse datum 2017-03-05	Uppfödare 1	Höjd 59
Ultrasonmät	Okorrigerat 30,3	Muskelpoäng -5,4
	Okorrigerat 2,1	Fettpoäng -7,7

Exteriör

Bedömningskala		Gjämskade fält = optimal bedömning						
1	2	3	4	5	6	7		

Framdel

bredd	smal						X	bred
-------	------	--	--	--	--	--	---	------

Benställning

benställning fram	snäv						X	vid
klövställning fram	tätträng						X	tåvid
kotor fram	veka		X					stela
hasvinkel	veka		X					stela
benställning bak	rak		X					vinklad
	hastträng		X					hjulbent

Rygg

bredd	smal						X	bred
överlinje	vikande						X	stram

Kors

bredd	smal						X	brett
längd sida	kort				X			lång
form sida	sluttande				X			rakt
form ovanifrån	spetsig				X			rektangulär

Lår

bredd bak	tunna						X	bredda
bredd sidan	smala					X		bredda
djup	korta					X		djupa

Typ

skelettbyggnad	finlemmad				X			grovlemmad
huvud	ej rastypisk							rastypisk

Anmärkingar

bredspaltade klövar	halshud						X	svag behåring på huvudet
ojämn rygg	små testiklar							krokiga framben, framifrån
lös bog	skeva klövar							krokiga framben, från sidan

Helhet ej rastypisk **1** **2** **3** **4** **5** **6** **7** rastypisk

Kommentarer:

Domare nr:	2	Domarens Sign	AO
Domare nr:	8	Domarens Sign	TV



HÄRSTAMNINGSBEVIS - TEXEL BAGGE

Utskriftsdatum: 2017-08-28
Elitlammkod: 7SMHN-3E23

Namn:

ID: SE4106-17010

% Kt: 100

Härstamning		Far		Förälder		Förälder		Förälder	
ID	NL3938-37092	ID	NL3938-74988	ID	NL3938-74803	ID	NL3938-74694	ID	NL3938-04295
% Kt	100	% Kt	100	% Kt	100	% Kt	100	% Kt	100
Mor		Förälder		Förälder		Förälder		Förälder	
ID	SE4106-12070	ID	UK524814-MAT0966	ID	UK1-RPP05224	ID	UK1-RPP03071	ID	UK1-RPP02058
% Kt	100	% Kt	100	% Kt	100	% Kt	100	% Kt	100

Födelse- och mönstringuppgifter

År	Datum	Kön	Födda	Uppfödda	Föd. vikt	Mön. vikt	Kropp
2017	03-05	B	3	1	3,8	47,0	E+
Baggens avk.		Medel	-	0 (0)	0 (0)		
2014	02-27	B	1	1			
Fars avk.		Medel	-	50 (50)	40 (40)	4,3	37,8
2012	03-18	T	2	2	4,4	34,0	E-
Mors avk.		Medel	-	8 (8)	5 (5)	4,4	35,4
Föd. bes.		2017	-	151	128	4,1	35,0

Inom parentes visas djurets totala antal avkomor inklusive korsningslamm.

Avelsvärden

Ja	2+	F-vikt	F-vikt	Tvxt	Tvxt	Tvxt	Tvxt	Kropp	Kropp	Fett	
kull	D	M	60 D	Mön	D	Mön	M	Slakt	Mön	Slakt	
106	105	107	108	111	97	99	115	114	121	113	
Baggens		Säkerhet		0,1		0,1		0,4		0,2	
98	98	99	111	100	98	90	121	111	124	110	
115	113	117	99	93	103	92	106	102	101	100	

Riksbedömning

Fram	Benställning			Rygg			Kors			Lår			Typ			Scanning					
	Benst.fram	Klövst.fram	Kotor fram	Kotor bak	Benst. bak	Hasvinkel	Bredd	Överlinje	Bredd	Form sidan	Längd sidan	Form ovan	Bredd bak	Bredd sidan	Dup	Skelett	Huvud	Helhet	Muskel	Fett(mm)	
Bredd	6	6	5	4	4	4	4	4	4	4	4	7	4	7	4	7	4	5	5	30,3	2,1
Optimum	6	6	4	4	4	4	4	4	4	4	4	7	4	7	4	4	7	7	7	>30	≤3,0

Uppfödare

AG Texel
Menlösa 39
31298 Våxtorp
SE4106

Ägare

AG Texel
Menlösa 39
31298 Våxtorp
SE4106



Djuret är med i Sveriges officiella Avelsregister Elitlamm Avel



Riksbedömingsprotokoll Texel

Ägare, namn		Ort, riksbedömning	
Carl Helander		LİNKÖPING	
Adress		Tele nr	
Dikarebo 521 55 FLOBY		0708-85 77 38	

Djurets kön	<input type="checkbox"/> Begge	Öron nr	17098			Namn			
	<input type="checkbox"/> Tacka	SE inprod (pats m)	5260						
Föddatum	2017-03-20	Uppfödd	1	Bröstdjup	30	Längd	70	Vikt vid riksbcd	47 kg
Ultra-ljudsmått	Ryggmuskeldjup	Okorrigerat	34,5 mm	Korrigerat	31,5 mm	Muskelpoäng	3,0	Moderns ålder	
	Fettdjup	Okorrigerat	1,6 mm	Korrigerat	0,9 mm	Fettpoäng	-14,7	Moders ålder äldre tacka	
Djurets ålder 145 dagar									

Exteriör

Gränsmärke fält = optimal bedömning									
Bedömningsskala									
	1	2	3	4	5	6	7		
Framdel									
bredd	smal						X		bred

Benställning

benställning fram	snäv							X	vid
klövställning fram	tåtrång							X	tåvid
kotor fram	veka							X	stela
kotor bak	veka							X	stela
hasvinkel	rak							X	vinklad
benställning bak	hasstrång							X	hjulbent

Rygg

bredd	smal							X	bred
överlinje	vikande							X	stram

Kors

bredd	smal								X	brettp
längd sida	kort								X	lång
form sida	sluttande								X	rakt
form ovanifrån	spetsig								X	rektangulär

Lår

bredd bak	tunn								X	breda
bredd sidan	smala								X	breda
djup	korta								X	djup

Typ

skeletbyggnad	finlemmad								X	grovlemmad
huvud	ei rastypisk								X	rastypisk

Anmärkning

bredspaltade klövar	halshud									svag behåring på huvudet
ojämn rygg	små testiklar									svaga framben, framfrån
lös bog	svarta fläckar									svaga framben, från sidan

Helhet	ej rastypisk	1	2	3	4	5	6	7	rastypisk
Kommentarer:									
Domare nr: 2									
Domare nr: 8									



HÄRSTAMNINGSDOKUMENT - TEXEL BAGGE

Utskriftsdatum: 2017-08-28
Ettillammskod: 75CTV-9YN8E

Namn: Helanders Shock ID: SE5260-17098

% Kt: 100

Härstamning			
Far	Round About	Den Hoorn Roundho	T Santema
ID	SE5260-16002	ID NL3938-74751	ID NL228-01928
% Kt	100	% Kt 100	% Kt 100
Mor	FM	FMI	FMV
ID	SE5260-14015	ID SE45572-12880	ID UKS24814-MAT09
% Kt	100	% Kt 100	% Kt 100
Mor	MF	MFF	MFM
ID	SE6899-07022	ID SE50757-4354	ID SE50757-3320
% Kt	100	% Kt 100	% Kt 100
Mor	MM	MMF	MMV
ID	SE260-14024	ID SE45572-12854	ID SE12846-0026
% Kt	100	% Kt 100	% Kt 100
Mor	MMM	MMM	MMMV
ID	SE48875-08003	ID SE48875-00452	ID SE48875-60012

Födelse- och mönstringuppgifter

År	Datum	Kön	Födda	Uppfödda	Föd. vikt	Mön. vikt	Kropp
2017	03-20	B	1	1	5,0	37,5	E+
Baggens avk. Medel - 0 (0) 0 (0)							
2016	03-02	B	2	2	4,3	45,2	E+
Fars avk. Medel - 56 (56) 56 (56)							
2015	03-12	T	1	1	5,0	41,4	E
Mors avk. Medel - 2 (2) 2 (2)							
Föd. bes.	2017	-	124	118	4,7	34,9	

Inom parentes visas djurets totala antal avkommor inklusive korsningsläm.

Avelsvärden

Ja	2+	F-vikt	F-vikt	Tvxt	Tvxt	Tvxt	Tvxt	Kropp	Kropp	Fett
kull	D	M	60 D	60 M	Mön	D	Mön	M	Slakt	Slakt
109	109	100	98	97	102	95	109	105	120	119
Säkerhet 0,1 0,1 0,4 0,2 0,4 0,3 0,5 0,3 0,3 0,4 0,4 0,3										
123	120	111	99	97	101	93	112	105	115	108
95	99	98	99	109	104	112	94	104	109	118

Riksbedömning

Fram	Benställning			Rygg			Kors			Lår			Typ			Scanning				
	Benst.fram	Klövst.fram	Kotor fram	Kotor bak	Benst. bak	Hasvinkel	Bredd	Överlinje	Bredd	Form sidan	Form ovan	Bredd bak	Bredd sidan	Djup	Skelett	Huvud	Helhet	Muskel	Fett(mm)	
6	5	4	4	4	4	4	4	4	4	4	6	4	7	6	6	4	4	5	34,5	1,6
6	6	4	4	4	4	4	4	7	4	7	4	6	6	6	6	6	6	6	35,4	2,7
Optimum	6	6	4	4	4	4	4	7	4	7	4	7	6	6	4	7	4	7	>30	≤3,0

Uppfödare

Helander Texel	Ägare	Helander Texel
Grolanda Johannelund		Grolanda Johannelund
521 55 FLOBY		521 55 FLOBY
SE5260		SE5260

Djuret är med i Sveriges officiella Avelsregister Ettillamm Avel





Riksbedömningsprotokoll Texel

Ägare, namn Anders Gunnarsson	Datum 2017-07-30	Ort, riksbedömning VAXTORP
Adress Menlösa 39:312 98 VAXTORP		Tele nr 0708-87 41 85
Djurets kön <input checked="" type="checkbox"/> Bagge	SE nr (pöod plats nr) 17072	Namn
Födelse datum 2017-03-09	Uppfödare 1	Höjd 53
Kullstorlek 1	Bröstdjup 30	Längd 67
Ryggmuskul- djup	Okorrigerat 34,1 mm	Muskelpoäng ungtacka äldre tacka <input checked="" type="checkbox"/>
Fettidjup	Okorrigerat 1,8 mm	Fettpoäng -9,8

Ultra-ljudsmått

Djurets ålder
143 dagar

Kommentar
Starkt ryggmuskeldjup i förhållande till ryggbredd

Exteriör

Bedömningskala

	1	2	3	4	5	6	7
--	---	---	---	---	---	---	---

Glömmerade föll = optimal bedömning

Framdel

bredd smal bred

Benställning

snäv vid
tätträng tvärid
veka stela
veka stela
rak vinklad
hastträng hjulbent

Rygg

bredd smal bred
överlinje vikande stram

Kors

smal brett
kort lång
sluttande rakt
spetsig rektangulär

Lår

bredd bak tunna breda
bredd sidan smala breda
djup korta djup

Type

skelettbyggnad finlemnad grovlemnad
huvud ei rastypsisk rastypsisk

Anmärkingar

bredspaltade klövar Inalshud mörk färg på ben svag behåring på huvudet
X ojämn rygg små testiklar Jjus mule krokiga framben, framifrån
lös bog skeva klövar svarta fläckar krokiga framben, från sidan

Helhet ej rastypsisk 1 2 3 4 5 6 7 rastypsisk

Kommentarer:

Domare nr: 2
Domare nr: 8

Domare Sign: AO
Domare Sign: TV



HÄRSTAMNINGSBEVIS - TEXEL BAGGE

Namn: Härstamning ID: SE4106-17072 % Kt: 100

Far	FF	FFF	FFF	FFF	FFF	FFF	FFF
ID	NL3938-37092	NL3938-74988	NL3938-74803	NL3938-74694	NL3938-04295	NL3938-04310	NL3938-04226
% Kt	100	100	100	100	100	100	100
Far	FM	FMF	FMM	FMM	FMM	FMM	FMM
ID	NL172-02026	NL172-01977	NL172-01804	NL172-01804	NL172-01762	NL172-01804	NL172-01858
% Kt	100	100	100	100	100	100	100
Mor	MIF	MFF	MFF	MFF	MFF	MFF	MFF
ID	SE45572-16177	Theo	Den Hoorn Lighthou	Den Hoorn Lighthou	Den Hoorn Lighthou	Den Hoorn Lighthou	Den Hoorn Lighthou
% Kt	100	100	100	100	100	100	100
Mor	MM	MMF	MMF	MMF	MMF	MMF	MMF
ID	SE45572-12881	SE45572-12881	SE45572-12881	SE45572-12881	SE45572-12881	SE45572-12881	SE45572-12881
% Kt	100	100	100	100	100	100	100
Mor	MMM	MMM	MMM	MMM	MMM	MMM	MMM
ID	SE45572-08709	SE45572-08709	SE45572-08709	SE45572-08709	SE45572-08709	SE45572-08709	SE45572-08709
% Kt	100	100	100	100	100	100	100

Födelse- och mönstringuppgifter

År	Datum	Kön	Födda	Uppfödda	Föd. vikt	Mön. vikt	Kropp
2017	03-09	B	1	1	3,9	39,0	E
Medel	-	-	0 (0)	0 (0)	-	-	-
2014	02-27	B	1	1	-	-	-
Medel	-	-	50 (50)	40 (40)	4,3	37,8	-
2016	03-12	T	3	3	4,7	30,0	U+
Medel	-	-	1 (1)	1 (1)	3,9	39,0	-
Föd. bes.	2017	-	151	128	4,1	35,0	-

Inom parentes visas djurets totala antal avkomor inklusive korsningsläm.

Avelsvärden

Ja	2+	F-vikt	F-vikt	Tvxt	Tvxt	Tvxt	Tvxt	Kropp	Kropp	Kropp	Fett
kull	D	M	60 D	Mön	M	Slakt	Mön	Slakt	Mön	Slakt	Slakt
109	109	102	97	86	105	86	116	101	119	113	120
Säkerhet	0,1	0,1	0,4	0,2	0,4	0,3	0,4	0,2	0,3	0,4	0,2
Far	98	98	99	111	100	98	90	121	111	124	110
Mor	120	120	110	83	76	107	83	108	91	109	110

Riksbedömning

Fram	Benställning			Rygg			Kors			Lår			Typ			Scanning				
	Bredd	Klövst.fram	Körör.fram	Körör.bak	Hasvinkel	Bredd	Överlinje	Bredd	Form sidan	Längd sidan	Form ovan	Bredd bak	Bredd sidan	Dup	Skelett	Huvud	Helhet	Muskel (mm)	Fett(mm)	
6	5	4	4	4	4	4	4	4	4	4	4	6	6	6	6	4	5	5	34,1	1,8
Optimum	6	6	6	6	6	6	6	6	6	6	6	6	6	6	6	6	6	6	>30	≤3,0

Uppfödare

AG Texel
Menlösa 39
31298 Våxtorp
SE4106

Ägare

AG Texel
Menlösa 39
31298 Våxtorp
SE4106



Djuret är med i Sveriges officiella Avelsregister Ellitlamm Avel



Riksbedömningsprotokoll Texel

Ägare, namn Carl Helander	Datum 2017-08-12	Ort, riksbedömning LINKÖPING
Adress Dikarebo521 55 FLOBY	Tele nr 0708-85 77 38	
Djurets kön <input checked="" type="checkbox"/> Bagge	SE nifpod plats nr 17087	Namn
<input type="checkbox"/> Tacka		
Föddatum 2017-03-20	Uppfödd 1	Höjd 63
Kullstorlek 1	Bröstdjup 31	Längd 71
Ryggmuskel- djup	Okorrigerat 32,7 mm	Muskelpång korigerat -0,6
Moderns ålder ungtacka äldre tacka	<input type="checkbox"/>	<input checked="" type="checkbox"/>
Djurets ålder 145 dagar		
Kommentar Svagt muskeldjup i förhållande till ryggbredd.		

31

Ultra- ljudsmått		Fettjup 1,4 mm	Bedömningskala 1 2 3 4 5 6 7					Glämskade fäli = optimal bedömning	
Exteriör		Okorrigerat 2,1 mm	1	2	3	4	5	6	7
Framdel		Fettjup -11,2	1 2 3 4 5 6 7						
bredd	smal								
benställning	smal							X	bred
benställning fram	snäv						X		vid
klövstallning fram	tätträng				X				tävid
kotor fram	veka				X				stela
hasvinkel	veka				X				stela
benställning bak	rak				X				vinklad
Rygg	hasträng				X				hjulbent
bredd	smal						X		bred
överlinje	vikande				X				stram
Kors									
bredd	smal						X		brett
längd sida	kort				X				lång
form sida	sluttande				X				rakt
form ovanifrån	spetsig				X				rektangulär
Lår									
bredd bak	tunna						X		bredda
bredd sidan	smala						X		bredda
djup	korta						X		djup
Type									
skelettbyggnad	finlemnad						X		grovlemnad
huvud	ej rastypisk						X		rastypisk
Anmärknings									
bredspaltade klövar	halshud								svag behåring på huvudet
ojämna rygg	små testiklar								krokiga framben, framifrån
lås bog	skeva klövar								krokiga framben, från sidan
Helhet	ej rastypisk	1	2	3	4	5	6	7	rastypisk
Kommentarer:									Domare nr: 2
									Domare nr: 7

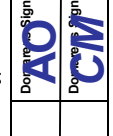

HÄRSTAMNINGSGENBEVIS - TEXEL
Utskriftsdatum: 2017-08-28
Eliittammskod: 75CTZ-CN29

Namn: Helanders Snowman ID: SE5260-17087 % Kt: 100

Härstamning

Far	Round About	FF	Den Hoorn	Roundho	FFF	T Santema	FFF	NL3244-00832
ID	SE5260-16002	ID	NL3938-74751	ID	NL228-01928	ID	NL228-01568	
% Kt	100	% Kt	100	ID	Den Hoorn	FFF	NL5262-03055	
				ID	NL3938-04180	FFF	NL3938-03745	
				FM	Viking	FFF	UKS24814-MAT09	
				ID	SE5260-14015	ID	SE45572-08709	
				% Kt	100	FFF	DK84502-02794	
				FM	Våge	FFF	SE5260-4012	
Mor	SE712790-15108	MF	SE712790-14078	MFF	SE45572-12887	FFF	UK224794-RHW10	
ID	SE712790-15108	ID	SE712790-14078	ID	SE45572-12887	FFF	SE45572-09733	
% Kt	100	% Kt	100	FFF	SE712790-07761	FFF	SE712790-4621	
				MM	SE712790-10961	FFF	DK84855-00498	
				ID	SE712790-5671	FFF	SE712790-3578	
				MM	SE712790-09879	FFF	SE712790-0366	
				% Kt	100	FFF	SE712790-7233	

Födelse- och mönstringuppgifter

År	Datum	Kön	Födda	Uppfödda	Föd. vikt	Mön. vikt	Kropp
2017	03-20	B	1	1	6,5	38,8	U+
Baggens avk.	Medel	-	0 (0)	0 (0)			
Far	2016	03-02	B	2	4,3	45,2	E+
Fars avk.	Medel	-	56 (56)	56 (56)	4,9	35,9	
Mor	2015	03-15	T	3	3,5	39,0	
Mors avk.	Medel	-	2 (2)	2 (2)	5,9	38,4	
Föd. bes.	2017	-	124	118	4,7	34,9	

Inom parentes visas djurets totala antal avkommor inklusive korsningsamm.

Avelsvärden

Ja	2+	F-vikt	F-vikt	Tvxt	Tvxt	Tvxt	Tvxt	Tvxt	Tvxt	Kropp	Kropp	Fett
kull	D	M	60 D	Mön	D	Mön	M	Slakt	Mön	Slakt	Slakt	
Baggen	114	114	112	109	98	99	95	104	100	104	97	106
Säkerhet	0,1	0,1	0,4	0,2	0,4	0,3	0,4	0,2	0,3	0,4	0,3	0,2
Far	123	120	111	99	97	101	93	112	105	115	108	114
Mor	105	108	102	120	100	99	98	101	99	103	96	109

Riksbedömning

Fram	Bredd	Kvst-fram	Kvst-ram	Benställning		Rygge	Kors			Lår			Typ		Scanning			
				Kotor bak	Kotor fram		Hasvinkel	Brekk	Överlinje	Brekk	Form sidan	Brekk	Form ovan	Brekk bak	Brekk sidan	Huvud	Sklett	Helhet
6	5	4	4	4	4	4	4	4	4	6	6	6	5	4	4	5	32,7	2,1
6	6	4	4	4	4	4	7	4	7	4	6	6	6	6	6	6	35,4	2,7
Optimum	6	6	4	4	4	4	7	4	7	6	6	7	7	7	7	7	>30	≤3,0

Uppfödare

Ägare
Helander Texel
Grolanda Johannelund
521 55 FLOBY
SE5260



Djuret är med i Sveriges officiella Avelsregister Eliittamm Avel



Riksbedömningsprotokoll Texel

Ägare, namn Carl Helander		Datum 2017-08-12	Ort, riksbedömning LINKÖPING								
Adress Dikarebo521 55 FLOBY		Tele nr 0708-85 77 38									
Djurets kön <input checked="" type="checkbox"/> Bagge	SE inipood plats nr 17067	Namn									
<input type="checkbox"/> Tacka	SE inipood 5260	Vikt vid riksbed 49 kg									
Född datum 2017-03-18	Kullstorlek 2	Bröstdjup 31	Längd 69	Djurets ålder 147 dagar							
Ryggmuskel- djup	Okorrigerat 33,3 mm	korrigerat 30,3 mm	Muskelpoäng ungtacka äldre tacka <input type="checkbox"/>	Modrens ålder 147 dagar							
Fettjuddjup	Okorrigerat 2,3 mm	korrigerat 1,4 mm	Fettpoäng -11,2	Kommentar Starkt ryggmuskeldjup i förhållande till ryggbredd							
Ultra- ljudsmått											
Exteriör											
Bedömningskala											
	1	2	3	4	5	6	7				
Framdel											
bredd	smal					X	bred				
Benställning											
benställning fram	snäv				X		vid				
klövställning fram	tätträng			X			tåvid				
kotor fram	veka			X			stela				
kotor bak	veka			X			stela				
hasvinkel	rak			X			vinklad				
benställning bak	hastträng			X			hjulbent				
Rygg											
bredd	smal					X	bred				
överlinje	vikande			X			stram				
Kors											
bredd	smal					X	brett				
längd sida	kort				X		lång				
form sida	sluttande				X		rakt				
form ovanifrån	spetsig				X		rektangulär				
Lår											
bredd bak	tunna				X		bredda				
bredd sidan	smala				X		bredda				
djup	korta				X		djup				
Typ											
skelettbyggnad	finlemnad			X			grovlemnad				
huvud	ej rastypisk			X			rastypisk				
Anmärkingar											
bredspaltade klövar	hålshud						svag behåring på huvudet				
ojämn rygg	små testiklar						krokiga framben, framifrån				
lös bog	skeva klövar						svarta fläckar				
							krokiga framben, från sidan				
Helhet	ej rastypisk	1	2	3	4	5	6	7	8	9	rastypisk
Kommentarer:											
Domare nr: 2											
Domare nr: 7											

34

HÄRSTAMNINGSBEVIS - TEXEL BAGGE

Utskriftsdatum: 2017-08-28
Elitlammkod: 75CTP-DNS6

Namn: Helanders Scar ID: SE5260-17067 % Kt: 100

Härstamning

Far	Round About	Den Hoorn Roundho	T Santema
ID SE5260-16002	ID NL3938-74751	ID NL3938-04180	ID NL228-01928
% Kt 100	% Kt 100	% Kt 100	% Kt 100
Mor	Classic 647	Sjerner	Sjerner
ID SE5260-13010	ID DK84502-02794	ID DK84502-02137	ID DK84502-01422
% Kt 100	% Kt 100	% Kt 100	% Kt 100
Föräldrar	Classic 647	Sjerner	Sjerner
ID SE5260-13010	ID DK84502-02794	ID DK84502-02137	ID DK84502-01422
% Kt 100	% Kt 100	% Kt 100	% Kt 100
Uppfödare	Omega	Omega	Omega
ID SE5260-07147	ID SE5260-07147	ID SE5260-07147	ID SE5260-07147
% Kt 100	% Kt 100	% Kt 100	% Kt 100
Uppfödare	Omega	Omega	Omega
ID SE5260-07147	ID SE5260-07147	ID SE5260-07147	ID SE5260-07147
% Kt 100	% Kt 100	% Kt 100	% Kt 100

Födelse- och mönstringuppgifter

År	Datum	Kön	Födda	Uppfödda	Föd. vikt	Mön. vikt	Kropp
Baggen	2017	03-18	B	2	1	5,8	E
Baggens avk.	Medel	-	0 (0)	0 (0)			
Far	2016	03-02	B	2	4,3	45,2	E+
Fars avk.	Medel	-	56 (56)	56 (56)	4,9	35,9	
Mor	2013	03-11	T	1	5,1	41,4	E+
Mors avk.	Medel	-	6 (6)	6 (6)	4,9	37,0	
Föd. bes.	2017	-	124	118	4,7	34,9	

Inom parentes visas djurets totala antal avkomor inklusive korsningslamm.

Avelsvärden

Ja	2+	F-vikt	F-vikt	Tvxt	Tvxt	Tvxt	Tvxt	Kropp	Kropp	Fett	
kull	D	M	60 D	Mön D	Mön M	Slakt	Mön	Slakt	Slakt		
Baggen	111	108	98	100	88	98	86	107	98	104	101
<i>Säkerhet</i>	<i>0,1</i>	<i>0,1</i>	<i>0,3</i>	<i>0,3</i>	<i>0,3</i>	<i>0,3</i>	<i>0,3</i>	<i>0,3</i>	<i>0,3</i>	<i>0,3</i>	<i>0,2</i>
Far	123	120	111	99	97	101	93	112	105	115	108
Mor	99	97	85	100	80	95	79	102	91	92	93

Riksbedömning

Fram	Benställning			Rygg			Kors			Lår			Typ			Scanning				
	Bredd	Klövst.fram	Kotor fram	Kotor bak	Hasvinkel	Bredd	Överlinje	Bredd	Form sidan	Form ovan	Bredd bak	Bredd sidan	Dup	Skelett	Huvud	Helhet	Muskel	Fett(mm)		
Baggen	6	5	4	4	4	4	4	4	4	4	6	4	7	6	5	4	4	5	33,3	2,3
Far	6	6	4	4	4	4	4	4	4	4	7	4	6	5	6	6	6	6	35,4	2,7
Optimum	6	6	4	4	4	4	4	4	4	4	7	4	7	6	6	7	4	7	>30	≤3,0

Uppfödare

Ägare
Helander Texel
Grolanda Johannelund
521 55 FLOBY
SE5260



Djuret är med i Sveriges officiella Avelsregister Elitlamm Avel



Riksbedömningsprotokoll

Texel

Ägare, namn: **Kalle Grandin** Datum: **2017-08-12** Ort, riksbedömning: **LINKÖPING**

Adress: **Lena Husby 40, 743 91 STORVRETA** Telefon nr: **0706-97 40 40**

Djurets kön: Bagge Tacka SE infigod plats nr: **17164** Öron nr: **403900** Namn: **Lena Husby 40, 743 91 STORVRETA**

Född datum: **2017-03-23** Kullistorlek: **2** Brostdjup: **33** Höjd: **65** Längd: **77** Vikt vid riksbed: **53** kg

Ryggmuskeldjup: **34,8** mm Okorrigerat: **33,8** mm korrigerat: **7,6** Muskeipoäng: **142** dagar Djurets ålder: **142** dagar

Fettjuddjup: **2,3** mm Okorrigerat: **2,1** mm korrigerat: **-6,3** Kommentar: **Starkt ryggmuskeldjup i förhållande till ryggbredd**

Exteriör

Bedömningskala: **1 2 3 4 5 6 7** Gränsmarkerade fält = optimal bedömning

Framdel: **smal**

Bredd: **smal**

Benställning

Benställning fram: **snäv** **X** vid

Klövställning fram: **tätträng** **X** tävid

Kotor fram: **veka** **X** stela

Kotor bak: **veka** **X** stela

hasvinkel: **rak** **X** vinklad

benställning bak: **hastträng** **X** hjulbent

Rygg

bredd: **smal** **X** bred

överlinje: **vikande** **X** stram

Kors

bredd: **smal** **X** brett

längd sida: **kort** **X** lång

form sida: **sluttande** **X** rakt

form ovanifrån: **spetsig** **X** rektangulär

Lår

bredd bak: **tunna** **X** breda

bredd sidan: **smala** **X** breda

djup: **korta** **X** djupa

Typ

skelettbyggnad: **finlemmad** **X** grovlemmad

huvud: **ej rastypisk** **X** rastypisk

Anmärkingar

bredspaltade klövar: Inalshud: mörk färg på ben: svag behåring på huvudet

ojämn rygg: små testiklar: ljus mule: krokiga framben, framifrån

lös bog: skeva klövar: svarta fläckar: krokiga framben, från sidan

Helhet

ej rastypisk: **1** **2** **3** **4** **5** **6** **7** rastypisk

Domare nr: **1** **8**

Kommentarer:

Domarens sign: **TM** Domarens sign: **TV**



HÄRSTAMNINGSBEVIS - TEXEL

BAGGE

Utskriftsdatum: 2017-08-28
 Elitlammkod: 7SZDT-9V7E

Namn:

ID: SE403900-17164

% Kt: 100

Härstamning

Far	SE45572-15120	Rocky	SE45572-14964	Den Hoorn Roundh	FFFF	NL228-01928
ID	SE45572-15120	ID	SE45572-14964	ID	FFFM	NL3938-04180
% Kt	100	% Kt	100	% Kt	FFFM	SE45572-08708
Mor	SE403900-13380	VIGGO	SE45572-12878	Stoneygate Platoon	MMFF	UK1-RPP05224
ID	SE403900-13380	ID	SE45572-12878	ID	MMFF	UK1-JTW_H06
% Kt	100	% Kt	100	% Kt	MMFF	SE45572-08708
					MMFM	SE45572-08692
					MMFM	SE45572-3341
					MMFM	SE21065-2003
					MMFM	SE3007-4016
					MMFM	SE41920-2069

Födelse- och mönstringuppgifter

År	Datum	Kön	Födda	Uppfödda	Föd. vikt	Mön. vikt	Kropp
2017	03-23	B	2	2	5,0	43,0	U+
Baggens avk.	Medel	-	0 (0)	0 (0)			
Far	2015	03-17	B	2	4,0	37,0	E-
Fars avk.	Medel	-	51 (117)	38 (95)	4,2	33,4	
Mor	2013	05-01	T	1			
Mors avk.	Medel	-	4 (4)	3 (3)	4,4	39,1	
Föd. bes.	2017	-	48	35	4,2	33,4	

Inom parentes visas djurets totala antal avkomor inklusive korsningslamm.

Avelsvärden

Ja	2+	F-vikt	F-vikt	Tvxt	Tvxt	Tvxt	Kropp	Kropp	Fett	
kull	kull	D	M	60 D	Mön	M	Slakt	Mön	Slakt	
107	106	107	99	112	109	116	103	109	114	115
Säkerhet	0,1	0,1	0,4	0,3	0,2	0,4	0,3	0,4	0,3	0,2
Far	117	116	108	85	88	95	91	95	90	104
Mor	97	96	93	104	107	110	110	109	111	107

Riksbedömning

Fram	Benställning			Rygg		Kors			Lår			Typ		Scanning				
	Bredd	Klövst.fram	Kotor fram	Kotor bak	Hasvinkel	Bredd	Överlinje	Bredd	Form sidan	Bredd bak	Form ovan	Bredd sidan	Dup	Skelett	Huvud	Helhet	Muskel (m)	Fett(m)
6	5	4	4	4	4	4	4	4	6	6	5	6	5	4	5	5	34,8	2,3
Far	6	6	4	4	4	4	7	4	7	6	6	6	6	4	5	6	40,5	5,3
Optimum	6	6	4	4	4	4	7	4	7	6	6	7	7	4	7	7	>30	≤3,0

Uppfödare

Ägare: Karl-Henrik Grandin
 Karl-Henrik Grandin
 Lena Husby 40
 Lena Husby 40
 743 91 Storvreta
 SE403900



Djuret är med i Sveriges officiella Avelsregister Elitlamm Avel



Riksbedömningsprotokoll

Texel

Ägare, namn Naturbruksgymnasiet Sötåsen	Datum 2017-08-12	Ort, riksbedömning LINKÖPING
Adress Sötåsen Skolan, 545 90 TÖREBODA		Tele nr 0769-40 26 22
Djurets kön <input checked="" type="checkbox"/> Bagge	SE inripod plats nr 09333	Öron nr 17015
Födelse datum 2017-03-21	Uppfödare 2	Höjd 60
Kullstorlek 2	Okorrigerat 30,4	Muskelpoäng -1,2
Ryggmuskeldjup	Okorrigerat 2,5	Fettpoäng -4,9
Fettdjup	Okorrigerat 2,3	Kommentar Svagt muskeldjup i förhållande till ryggbredd

Ultra-ljudsmått

Ultraljudsmått: **47** kg

Djurets ålder: **144** dagar

Exteriör

Bedömningskala: 1 2 3 4 5 6 7

Glämskade fäli = optimal bedömning

Framdel

bredd: smal bred

Benställning

benställning fram: snäv vid

klövställning fram: tätträng X

kotor fram: vecka X

kotor bak: vecka X

hasvinkel: rak X

benställning bak: hasträng X

Rygg

bredd: smal bred

överlinje: vikande X

stram: stram

Kors

bredd: smal X

längd sida: kort X

form sida: slutande X

form ovanifrån: spetsig X

Lår

bredd bak: tunn X

bredd sidan: smala X

djup: korta X

Typ

skelettbyggnad: finlemnad X

huvud: ei rastyplisk X

Anmärkingar

bredspaltade klövar: Inalshud

X ojämn ryg: små testiklar

lås bog: skeva klövar

Helhet

ej rastyplisk: 1 2 3 4 5 6 7

Domare nr: 2

Domare nr: 7



HÄRSTAMNINGSBEVIS - TEXEL

BAGGE

Namn:

ID: SE9333-17015

% Kt: 100

Far	Cees	Den Hoorn Lighthou	FFF	Den Hoorn	FFF	Den Hoorn	FFF
ID	SE45572-14966	NL3938-03943	ID	NL3938-03780	ID	NL3938-03780	ID
% Kt	100	% Kt	100	% Kt	100	% Kt	100
Far	FMI	FMI	FMI	FMI	FMI	FMI	FMI
ID	SE45572-08709	SE45572-08709	ID	SE45572-5510	ID	SE45572-2262	ID
% Kt	100	% Kt	100	% Kt	100	% Kt	100
Mor	Bäckgårdens Inga	VALTER	MFF	Stoneygate Platoon	MFFF	UK1-RPP05224	MFFF
ID	SE48875-13027	SE45572-12875	ID	UK524814-MAT0966	ID	UK1-JTW_H06	ID
% Kt	100	% Kt	100	% Kt	100	% Kt	100
Mor	Bäckgårdens Inga	Inga	MM	BÄCKGÅRDENS KEVI	MMFF	SE45572-08701	MMFF
ID	SE48875-13027	SE48875-11006	ID	SE48875-10036	ID	SE48875-09005	ID
% Kt	100	% Kt	100	% Kt	100	% Kt	100
Mor	Bäckgårdens Inga	Inga	MM	BÄCKGÅRDENS KEVI	MMFF	SE45572-08701	MMFF
ID	SE48875-13027	SE48875-11006	ID	SE48875-10036	ID	SE48875-09005	ID
% Kt	100	% Kt	100	% Kt	100	% Kt	100
Mor	Bäckgårdens Inga	Inga	MM	BÄCKGÅRDENS KEVI	MMFF	SE45572-08701	MMFF
ID	SE48875-13027	SE48875-11006	ID	SE48875-10036	ID	SE48875-09005	ID
% Kt	100	% Kt	100	% Kt	100	% Kt	100

Födelse- och mönstringsuppgifter

År	Datum	Kön	Födda	Uppfödda	Föd. vikt	Mön. vikt	Kropp
2017	03-21	B	2	2	4,0	43,0	U+
Baggens avk.	Medel	-	0 (0)	0 (0)			
2014	03-13	B	2	2	5,1	44,0	E
Fars avk.	Medel	-	78 (82)	68 (72)	4,0	36,2	
2013	03-26	T	2	2	5,8	36,0	E-
Mors avk.	Medel	-	6 (7)	5 (6)	4,0	36,2	
Föd. bes.	2017	-	31	27	4,0	36,7	

Inom parentes visas djurets totala antal avkomor inklusive korsningsläm.

Avelsvärden

Ia	2+	F-vikt	F-vikt	Tvxt	Tvxt	Tvxt	Tvxt	Kropp	Fett
kull	kull	D	M	60 D	Mön D	Mön M	Slakt	Mön	Slakt
114	115	102	93	117	84	103	96	104	115
0,2	0,2	0,4	0,3	0,5	0,3	0,4	0,3	0,4	0,3
123	123	84	96	105	89	99	95	97	109
Mor	106	107	122	85	102	87	93	97	112

Riksbedömning

Fram	Benställning			Rygg		Kors			Lår			Typ			Scanning						
	Benst.fram	Klövst.fram	Kotor fram	Kotor bak	Benst. bak	Hasvinkel	Bredd	Överlinje	Bredd	Form sidan	Längd sidan	Form ovan	Bredd bak	Bredd sidan	Dup	Skelett	Huvud	Helhet	Muskel	Fett(mm)	
Bredd	6	5	4	4	4	4	4	4	4	4	4	6	4	6	5	5	4	4	5	30,4	2,5
Baggens	6	5	4	4	4	4	4	4	4	4	4	7	4	7	5	6	6	6	6	30,0	2,6
Optimum	6	6	4	4	4	4	4	4	4	4	4	7	4	7	6	6	7	7	7	>30	≤3,0

Uppfödare

Ägare: Naturbruksgymnasiet Sötåsen

Naturbruksgymnasiet Sötåsen

Sötåsen skolan

545 91 Töreboda

SE9333



Djuret är med i Sveriges officiella Avelsregister Ellitlamm Avel



Riksbedömningsprotokoll Texel

Ägare, namn Ulf Ekholm	Datum 2017-08-12	Ort, riksbedömning LINKÖPING
Äresshus Örnshult 652/660 57 VÅSE		Tele nr 0768-44 49 92
Djurets kön <input checked="" type="checkbox"/> Bagge	SE nr (pöod plats nr) 17124	Namn
<input type="checkbox"/> Tacka	66185	
Född datum 2017-03-04	Kullstorlek 2	Uppfödd 2
	Ryggmuskel- djup	Okorrigerat 33,6 mm
	Fettdjup	Okorrigerat 2,1 mm
		Fettpoäng -13,3
Ultra- ljudsmått	Höjd 62	Längd 72
	Bröstdjup 30	Vikt vid riksbed 50 kg
	Okorrigerat 31,6 mm	Djurets ålder 161 dagar
	okorrigerat 1,1 mm	Modrens ålder ungtacka äldre tacka <input type="checkbox"/>
		Kommentar

Exteriör

Bedömningskala									
1	2	3	4	5	6	7	Gjämskade fäll = optimal bedömning		
Framdel									
bredd	smal						X		bred

Benställning

benställning fram	snäv					X			vid
klövställning fram	tätträng					X			tåvid
kotor fram	veka		X						stela
hasvinkel	veka		X						stela
benställning bak	rak		X						vinklåd
	hastträng		X						hjulbent

Rygg

bredd	smal					X			bred
överlinje	vikande					X			stram

Kors

bredd	smal						X		brett
längd sida	kort						X		lång
form sida	sluttande						X		rakt
form ovanifrån	spetsig						X		rektangulär

Lår

bredd bak	tunna						X		bredda
bredd sidan	smala						X		bredda
djup	korta						X		djup

Typ

skelettbyggnad	finlemnad					X			grovlemnad
huvud	ej rastypisk					X			rastypisk

Anmärkingar

bredspaltade klövar	halshud								svag behåring på huvudet
ojämn rygg	små testiklar								krokiga framben, framifrån
lös bog	skeva klövar								krokiga framben, från sidan

Helhet ej rastypisk **1 2 3 4 5 6 7** rastypisk

Kommentarer:
5 pga tåvid

Domare nr:	2	Domare nr:	7
Domare Sign	AO	Domare Sign	CM



HÄRSTAMNINGSBEVIS - TEXEL BAGGE

Utskriftsdatum: 2017-08-28
Elitlammskod: 7SAAV-957QF

Namn: ID: SE66185-17124 % Kt: 100

Härstamning		VINCENT		Stoneygate Platoon		FFFF		UK1-RPP05224	
Far	SE2124-15092	FF	SE45572-12885	ID	UK524814-MAT0966	FFFF	UK1-JTW-H06		
% Kt	100	% Kt	100	FFM	SE45572-5535	FFM	SE45572-5535		
				ID	SE45572-06629	FFM	SE45572-06629		
		FM	Marka	FMF	Holm	FMFF	DK84855-00413		
		ID	SE2124-06086	ID	SE45572-3341	FMFF	SE45572-0132		
		% Kt	100	FM	SE45572-0101	FMFF	SE45572-0101		
				ID	SE2124-3041	FMFF	SE21065-7024		
Mor	SE66185-15013	MFF	SE66185-13117	ID	VIKTOR	MFFF	UK524814-MAT09		
% Kt	100	% Kt	100	ID	SE45572-12882	MFFF	SE45572-08702		
				MFM	SE66185-07011	MFMF	DK84855-00550		
				ID	SE66185-4013	MFM	SE66185-4013		
		MM	SE66185-01025	MMF	DK84863-00786	MMFF	DK84863-00786		
		ID	SE66185-09109	ID	SE66185-5010	MMFM	SE66185-5010		
		% Kt	100	MMM	DK84863-00731	MMMF	DK84863-00731		
				ID	SE66185-08047	MMMM	SE66185-5023		

Födelse- och mönstringuppgifter

År	Datum	Kön	Födda	Uppfödda	Föd. vikt	Mön. vikt	Kropp
2017	03-04	B	2	2	3,8	24,5	
Baggens avk.	Medel	-	0 (0)	0 (0)			
2015	04-03	B	2	2	4,5	42,5	E+
Fars avk.	Medel	-	21 (21)	16 (16)	4,4	27,4	
2015	02-25	T	3	3	3,0		
Mors avk.	Medel	-	2 (2)	2 (2)	3,8	23,3	
Föd. bes.	2017	-	13	10	4,2	23,8	

Inom parentes visas djurets totala antal avkomor inklusive korsningslamm.

Avelsvärden

Ia	2+	F-vikt	F-vikt	Tvxt	Tvxt	Tvxt	Tvxt	Kropp	Kropp	Fett
kull	D	M	60 D	Mön D	Mön M	Slakt	Mön	Slakt	Slakt	
Baggen	113	113	117	88	94	109	99	108	101	115
Säkerhet	0,1	0,1	0,4	0,2	0,4	0,2	0,3	0,2	0,3	0,2
Far	115	114	122	83	81	111	91	109	93	111
Mor	111	112	118	94	107	108	107	108	109	120

Riksbedömning

Fram	Benställning			Rygg			Kors			Lår			Typ			Scanning				
	Benst.fram	Klövst.fram	Kotor fram	Kotor bak	Benst. bak	Hasvinkel	Bredd	Överlinje	Bredd	Form sidan	Längd sidan	Form ovan	Bredd bak	Bredd sidan	Djup	Skelett	Huvud	Helhet	Muskel	Fett(mm)
Baggen	6	5	4	4	4	4	4	4	4	4	4	6	6	6	6	4	4	5	33,6	2,1
Optimum	6	6	4	4	4	4	4	4	4	4	4	7	7	7	7	4	4	7	>30	≤3,0

Uppfödare

Ulf Ekholm
Örnshult 652
66057 Väse
SE66185

Ägare

Ulf Ekholm
Örnshult 652
66057 Väse
SE66185



Djuret är med i Sveriges officiella Avelsregister Elitlamm Avel



Riksbedömningsprotokoll Texel

Ägare, namn Carl Helander	Datum 2017-08-12	Ort, riksbedömning LINKÖPING
Adress Dikarebo521 55 FLOBY		Tele nr 0708-85 77 38
Djurets kön <input checked="" type="checkbox"/> Bagge	SE inipood plats nr 17012	Namn
<input type="checkbox"/> Tacka	SE inipood nr 5260	
Födelse datum 2017-03-04	Kullstorlek 3	Uppfödare 2
	Ryggmuskel- djup	Okorrigerat 33,8 mm
	Fettdjup	Okorrigerat 2,9 mm
Ultra- ljudsmått		
	Kullstorlek	Bröstdjup 31
	Höjd	60
	Längd	72
	Vikt vid riksbed	53 kg
	Djurets ålder	161 dagar
	Moderns ålder ungtacka äldre tacka	<input type="checkbox"/>
	Muskelpoäng	3,6
	Fettpoäng	-5,6
	Kommentar	

Exteriör

	1	2	3	4	5	6	7
Framdel							
bredd							
smal							
bred							

Benställning

snäv							
tätträng							
veka							
rak							
hjulbent							

Rygg

smal							
vikande							
övertlinje							
övertlinje							
övertlinje							

Kors

smal							
lång sida							
form sida							
form ovanifrån							

Lår

bredd bak							
bredd sidan							
djup							

Typ

finlemmad							
ej rastypisk							

Anmärkingar

svag behåring på huvudet							
krokiga framben, framifrån							
svarta fläckar							

Helhet ej rastypisk **1** **2** **3** **4** **5** **6** **7** rastypisk

Kommentarer:

Domare nr:	2
Domare nr:	7



HÄRSTAMNINGSBEVIS - TEXEL BAGGE

Utskriftsdatum: 2017-08-28
Elitlammkod: 75CAZ-9U255

Namn: Helanders Sluggar ID: SE5260-17012 % Kt: 100

Härstamning	Far	Den Hoorn Roundho	FFF	T Santema	FFF	NI3244-00832
SE5260-16002	NI3938-74751	NI3938-04180	FFF	NI228-01928	FFF	NI228-01568
100 % Kt	100 % Kt	100 % Kt	FFF	Den Hoorn	FFF	NI5262-03055
			FFF	VIKING	FFF	NI3938-03745
			FFF	SE5260-14015	FFF	UKS24814-MAT09
			FFF	100 % Kt	FFF	SE45572-08709
			FFF	100 % Kt	FFF	DK84502-02794
			FFF	SE5260-13001	FFF	SE5260-4012
			FFF	VALTER	FFF	Stoneygate Platoon
			FFF	SE45572-12875	FFF	UK1-RPP05224
			FFF	100 % Kt	FFF	UK1-JTW_H06
			FFF	100 % Kt	FFF	DK84863-00680
			FFF	Inga	FFF	SE45572-3389
			FFF	SE48875-10004	FFF	SE45572-07649
			FFF	100 % Kt	FFF	SE45572-06607
			FFF	Inga	FFF	SE45572-06613
			FFF	SE48875-07012	FFF	SE48875-4003

Födelse- och mönstringsuppgifter

År	Datum	Kön	Födda	Uppfödda	Föd. vikt	Mön. vikt	Kropp
2017	03-04	B	3	2	4,5	43,0	E
Medel	-	-	0 (0)	0 (0)	-	-	-
2016	03-02	B	2	2	4,3	45,2	E+
Medel	-	-	56 (56)	56 (56)	4,9	35,9	-
2014	03-20	T	3	3	3,4	28,0	U+
Medel	-	-	5 (5)	4 (4)	4,3	36,7	-
Föd. bes.	2017	-	124	118	4,7	34,9	-

Inom parentes visas djurets totala antal avkomor inklusive korsningslamm.

Avelsvärden

Ia	2+	F-vikt	F-vikt	Tvxt	Tvxt	Tvxt	Tvxt	Kropp	Fett
kull	D	M	60 D	Mön	D	Mön	M	Slakt	Slakt
125	124	112	98	107	101	103	107	117	113
Säkerhet	0,1	0,1	0,4	0,3	0,4	0,3	0,5	0,3	0,4
123	120	111	99	97	101	93	112	105	115
Mor	127	129	109	92	106	96	101	100	110

Riksbedömning

Fram	Benställning			Rygg			Kors			Lår			Typ			Scanning					
	Bredd	Kvst.främ	Kvst.sida	Kvst.främ	Kvst.sida	Kvst.sida	Hasvinkel	Bredden	Övertlinje	Bredden	Form sidan	Form sidan	Form sidan	Bredden	Bredden	Bredden	Skelett	Huvud	Helhet	Muskel	Fett(mm)
6	5	4	4	4	4	4	3	5	6	4	7	6	6	6	6	6	4	6	5	33,8	2,9
6	6	4	4	4	4	4	4	4	7	4	6	5	5	6	6	6	4	6	6	35,4	2,7
Optimum	6	6	4	4	4	4	4	4	7	4	7	6	6	6	7	7	4	7	7	>30	≤3,0

Uppfödare

Helander Texel	Helander Texel
Grolanda Johannelund	Grolanda Johannelund
521 55 FLOBY	521 55 FLOBY
SE5260	SE5260

Djuret är med i Sveriges officiella Avelsregister Elitlamm Avel





Riksbedömningsprotokoll

Texel

Ägare, namn Stefan Carlsson	Datum 2017-07-29	Ort, riksbedömning VÄXJÖ
Adress Loftsryd 6:360 30 LAMMHULT		Tele nr 0472-26 31 08
Djurets kön <input checked="" type="checkbox"/> Bagge	SE nr (pöod plats nr) 17202	Namn
<input type="checkbox"/> Tacka	Öron nr 66198	
Född datum 2017-03-05	Uppfödd 1	Höjd 59
Kullstorlek 2	Bröstdjup 29	Längd 72
Ryggmuskel- djup	Okorrigerat 34,1 mm	Muskelpoäng ungtacka äldre tacka <input type="checkbox"/> <input checked="" type="checkbox"/>
okorrigerat 31,1 mm	okorrigerat 1,6 mm	Djurets ålder 146 dagar
Fettdjup	okorrigerat 2,5 mm	Fettpoäng -9,8
okorrigerat 1,6 mm	Kommentar	

Ultra-ljudsmått

Exteriör

Bedömningskala									
1	2	3	4	5	6	7	Gjämmerade föll = optimal bedömning		

Framdel

bredd smal bred

Benställning

benställning fram snäv vid
klövställning fram tätträng X
kotor fram vecka X
kotor bak vecka X
hasvinkel rak X
benställning bak hasträng X

Rygg

bredd smal X bred
överlinje vikande X stram

Kors

bredd smal X brett
längd sida kort X lång
form sida slutande X rakt
form ovanifrån spetsig X rektangulär

Lår

bredd bak tunna X breda
bredd sidan smala X breda
djup korta X djup

Typ

skelettbyggnad finlemnad X grovlemnad
huvud ei rastypsk X rastypsk

Anmärkingar

bredspaltade klövar Inalshud mörk färg på ben svag behåring på huvudet
ojämn rygg små testiklar ljus mule krokiga framben, framifrån
lös bog skeva klövar svarta fläckar krokiga framben, från sidan

Helhet ej rastypsk 1 2 3 4 5 6 7 rastypsk

Kommentarer:

Domare nr: 2
Domare nr: 8

Domare Sign: AO
Domare Sign: TV

39

HÄRSTAMNINGSBEVIS - TEXEL
BAGGE

Utskriftsdatum: 2017-08-28
Eltillammskod: 75GOS-4XVS

Namn: ID: SE66198-17202 % Kt: 100

Härstamning		Råstorps-Gus		Råstorps-Drummel		Hulebäckan	
Far	FF	ID	% Kt	ID	% Kt	FFF	FFF
SE93071-15595	100	SE93071-12052	100	SE93071-10994	100	SE45572-10787	SE39296-09023
SE93071-10994	100	SE93071-11949	100	SE93071-09253	100	SE93071-09253	SE93071-08118
SE93071-11949	100	SE93071-07316	100	SE93071-09253	100	DK84855-00615	SE93071-07616
SE93071-07316	100	SE66198-14018	100	SE68260-13202	100	SE45572-3399	SE93071-0005
SE66198-14018	100	SE68260-13202	100	SE4106-12005	100	SE4106-11056	SE4106-09002
SE68260-13202	100	SE68260-11080	100	SE68260-11080	100	SE39296-10017	SE68260-07141
SE68260-11080	100	SE93071-11008	100	SE45572-06618	100	SE45572-06618	SE45572-06618
SE93071-11008	100	SE93071-10684	100	SE93071-10684	100	SE93071-09126	SE93071-09126
SE93071-10684	100	SE93071-08216	100	DK84855-00615	100	DK84855-00615	SE93071-3012

Födelse- och mönstringuppgifter

År	Datum	Kön	Födda	Uppfödda	Föd. vikt	Mön. vikt	Kropp
2017	03-05	B	2	1	4,7	48,0	E
Medel	-	-	0 (0)	0 (0)			
2015	03-14	B	2	2	3,5	32,0	U
Medel	-	-	65 (65)	58 (58)	4,9	31,9	
2014	03-16	T	2	2	6,0	30,5	
Medel	-	-	4 (4)	2 (2)	4,4	40,3	
2017	-	-	31	25	4,8	31,7	

Inom parentes visas djurets totala antal avkomor inklusive korsningsläm.

Avelsvärden

Ia	2+	F-vikt	F-vikt	Tvxt	Tvxt	Tvxt	Tvxt	Kropp	Kropp	Fett
kull	D	M	60 D	Mön	D	Mön	M	Slakt	Mön	Slakt
108	107	91	94	106	94	106	91	97	106	109
0,1	0,1	0,4	0,3	0,5	0,4	0,5	0,3	0,4	0,4	0,3
105	104	81	85	96	85	97	84	88	99	102
112	111	109	99	93	106	100	98	95	103	104

Riksbedömning

Fram	Benställning			Rygg		Kors			Lår			Typ		Scanning			
	Bredd	Klövst.fram	Kotor fram	Kotor bak	Hasvinkel	Bredd	Överlinje	Bredd	Form sidan	Bredd bak	Form ovan	Bredd sidan	Skelett	Huvud	Helhet	Fett(mm)	
6	5	4	4	4	4	4	4	4	4	4	6	6	4	5	5	34,1	2,5
5	5	4	4	4	4	4	4	4	4	4	6	6	4	5	5	30,8	2,1
6	6	4	4	4	4	4	4	4	4	4	7	7	4	7	7	>30	≤3,0

Uppfödare

Stefan Carlsson och Cecilia
Pettersson
Loftsryd 5
360 30 Lammhult

Ägare
Stefan Carlsson och Cecilia
Pettersson
Loftsryd 5
360 30 Lammhult



Djuret är med i Sveriges officiella Avelsregister Elitlamm Avel



Riksbedömningsprotokoll

Texel

Ägare, namn Daniel och Erika Johansson	Datum 2017-07-29	Ort, riksbedömning VÄXJÖ
Adress Lilla Hults 355 96 KALVSVIK	Tele nr 0733-09 09 62	
Djurets kön <input checked="" type="checkbox"/> Tacka <input type="checkbox"/> Bagge	SE nr (pöod plats nr) 17005	Namn
Född datum 2017-01-18	Bröstdjup 30	Höjd 64
Kullstorlek 1	Okorrigerat 28,7 mm	Muskelpoäng -12,6
Ryggmuskeldjup	korrigerat 23,7 mm	Moderns ålder ungtacka äldre tacka <input type="checkbox"/> <input checked="" type="checkbox"/>
Fettjuddjup	korrigerat -1,5 mm	Fettjuddjup -31,5
Ultrasjuddsmått	Okorrigerat	Kommentar Svagt ryggmuskeldjup i förhållande till ryggbredd

Exteriör	Bedömningskala							Gränsmarkerade föll = optimal bedömning
	1	2	3	4	5	6	7	
Framdel								
bredd	smal						X	bred

Benställning fram	snäv						X	vid
klövställning fram	tätträng						X	tåvid
kotor fram	veka						X	stela
kotor bak	veka						X	stela
hasvinkel	rak						X	vinklåd
benställning bak	hastträng						X	hjulbent

Rygg								
bredd	smal						X	bred
överlinje	vikande						X	stram

Kors								
bredd	smal						X	brett
längd sida	kort						X	lång
form sida	sluttande						X	rakt
form ovanifrån	spetsig						X	rektangulär

Lår								
bredd bak	tunna						X	bredda
bredd sidan	smala						X	bredda
djup	korta						X	djup

Typ								
skelettbyggnad	finlemnad						X	grovlemnad
huvud	ej rastyplisk						X	rastyplisk

Anmärkingar

bredspaltade klövar	halshud	mörk färg på ben	svag behåring på huvudet
X	ojämn rygg	små testiklar	krokiga framben, framifrån
lös bog	skeva klövar	svarta fläckar	krokiga framben, från sidan

Helhet	ej rastyplisk	1	2	3	4	5	6	7	rastyplisk
Kommentarer:									
	Domare nr:							6	AC
	Domare nr:							7	CM

40

HÄRSTAMNINGSGANG - TEXEL
BAGGE
Utskriftsdatum: 2017-08-28
Elitlammkod: 75ZD2-TU84

Namn: Lilla Hults DUMLE ID: SE67623-17005 % Kt: 100

Härstamning		FF	YING	FFF	VINCENT	FFF	UK524814-MAT09
Far	Råstorps Gang	ID	SE45572-13924	ID	SE45572-12885	FFF	SE45572-10772
% Kt	100	% Kt	100	% Kt	100	FFMF	SE45572-5510
						FFMIM	DK106131-00019
						FMMF	DK84855-00522
						FMMF	DK84855-00392
						FMMF	SE45572-3399
						FMMIM	SE93071-0005
Mor	Brunsereds Brutus	ID	SE38138-12007	ID	NL1851-66323	MFFF	NL5897-01389
% Kt	100	% Kt	100	% Kt	100	MFFF	NL1851-05912
						MFMF	NL1851-05844
						MFMIM	SE38138-06060
						MMFF	SE39296-09018
						MMFIM	SE39296-11030
						MMIMF	SE45572-10787
						MMIMM	SE39296-09012

Födelse- och mönstringuppgifter

År	Datum	Kön	Födda	Uppfödda	Föd. vikt	Mön. vikt	Kropp
2017	01-18	B	1	1	6,0		
Baggens avk.		Medel	-	0 (0)	0 (0)		
2015	03-04	B	2	2	4,0	43,0	E
Fars avk.		Medel	-	52 (52)	46 (46)	4,7	
2014	03-28	T	1	1	4,5		
Mors avk.		Medel	-	3 (3)	3 (3)	5,1	
Föd. bes.		2017	-	52	47	4,9	

Inom parentes visas djurets totala antal avkomor inklusive korsningslamm.

Avelsvärden

Ia	2+	F-vikt	F-vikt	Tvxt	Tvxt	Tvxt	Kropp	Kropp	Fett
kull	D	M	60 D	Mön D	Mön M	Slakt	Mön	Slakt	
89	87	96	96	107	94	97	105	106	111
Säkerhet		0,1	0,1	0,4	0,3	0,3	0,2	0,3	0,2
103	101	95	93	108	96	97	109	110	117
Mor		76	73	91	98	93	90	100	96
								99	99
								103	

Riksbedömning

Fram	Benställning			Rygg			Kors			Lår			Typ			Scanning							
	Bredd	Klövstram	Kotor fram	Kotor bak	Hasvinkel	Bredd	Överlinje	Bredd	Form sidan	Bredd bak	Form ovan	Bredd sidan	Bredd bak	Form sidan	Bredd bak	Form ovan	Bredd sidan	Sklett	Huvud	Helhet	Muskel	Fett(mm)	
6	6	4	4	4	4	4	4	4	4	4	4	4	4	4	4	4	4	4	4	5	5	5	1,0
6	6	4	4	4	4	4	4	4	4	4	4	4	4	4	4	4	4	4	5	6	6	37,0	
6	6	4	4	4	4	4	4	4	4	4	4	4	4	4	4	4	4	4	5	6	6	2,5	
Optimum	6	6	4	4	4	4	4	4	4	4	4	4	4	4	4	4	4	4	7	7	7	>30	

Uppfödare
Daniel & Erika Johansson
Lilla hult
35596 Kalvsvik
SE67623

Ägare
Daniel & Erika Johansson
Lilla hult
35596 Kalvsvik
SE67623

Djuret är med i Sveriges officiella Avelsregister Elitlamm Avel





HÄRSTAMNINGSBEVIS - TEXEL
TACKA

Utskriftsdatum: 2017-08-28
Eitlammskod: 7SADA-9HTYQ

Namn: Tangará 17047 ID: SE232810-17047 % Kt: 100

Härstamning

Far	Proctors Ventura	FF	Tophill Union Jack	FFF	Knock Trident	FFFF	UK1-BGS1100303
ID	UK1-PFD1403565	ID	UK1-HPH1300527	ID	UK1-HAK1200387	FFFF	UK1-HAK08959
% Kt	100	% Kt	100	FFM	Tophill	FFMF	UK1-SRY1000050
				ID	UK1-HPH1100277	FFMIM	UK1-HPH091225
		FMI	Cairness	FMI	Sportsmans Scania	FMIFF	UK1-CKC1000214
		ID	UK1-DJV1201447	ID	UK1-BGS1100214	FMIFF	UK1-BGS07143
		% Kt	100	FMI	Cairness	FMIFF	UK1-MGV09436
				ID	UK1-DJV1000099	FMIFF	UK1-DJV08079
Mor		MIF		MFF		MFFF	NL228-01928
ID	SE50757-10618	ID	NL5897-01389	ID	NL228-02100	MFFF	NL228-01746
% Kt	100	% Kt	100	MFM		MFMF	NL4966-01165
				ID	NL5897-01134	MFMF	NL5897-00948
		MIM		MMF		MMFF	SE50757-3320
		ID	SE6899-06025	ID	SE50757-5444	MMFIM	SE50757-2251
		% Kt	100	MMM		MMMIF	DK61569-00612
				ID	SE6899-5025	MMMIM	SE6899-2024

Födelse- och mönstringsuppgifter

År	Datum	Kön	Födda	Uppfödda	Föd. vikt	Mön. vikt	Kropp
Tackan	2017	03-06	T	2	4,5	38,0	E+
Tackans avk.	Medel	-	0 (0)	0 (0)			
Far	2014	02-19	B	1			
Fars avk.	Medel	-	45 (45)	37 (37)	4,7	39,8	
Mor	2010	03-18	T	2			U
Mors avk.	Medel	-	13 (13)	13 (13)	4,2	35,8	
Föd. bes.	2017	-	81	65	4,4	39,2	

Inom parentes visas djurets totala antal avkomor inklusive korsningslamm.

Avelsvärden

Ia	2+	F-vikt	F-vikt	Tvxt	Tvxt	Tvxt	Tvxt	Kropp	Fett
kull	kull	D	M	60 D	Mön D	Mön M	Slakt	Mön	Slakt
Tackan	105	106	92	102	78	100	86	99	88
<i>Säkerhet</i>	<i>0,1</i>	<i>0,1</i>	<i>0,4</i>	<i>0,2</i>	<i>0,5</i>	<i>0,4</i>	<i>0,5</i>	<i>0,3</i>	<i>0,3</i>
Far	99	99	92	106	87	102	93	103	95
Mor	110	113	82	98	84	83	83	81	76

Riksbedömning

Fram	Benställning			Rygg	Kors			Lår			Typ		Scanning									
	Bent:fram	Klövst:fram	Kotor:fram		Kotor:bak	Bent:bak	Hasvinkel	Bredd	Överlinje	Bredd	Form sidan	Längd sidan	Form ovan	Bredd bak	Bredd sidan	Djup	Skelett	Huvud	Helhet	Muskel (mm)	Fett(mm)	
Bredd																						

Uppfödare

Tangará Farm
Västerstad 7139
242 97 Hörby
SE232810

Ägare

Tangará Farm
Västerstad 7139
242 97 Hörby
SE232810



Djuret är med i Sveriges officiella Avelsregister Eitlamm Avel

41 Tacklammgrupp

**HÄRSTAMNINGSBEVIS - TEXEL**

Utskriftsdatum: 2017-08-28

TACKA

Elitlammkod: 7SADG-7CKZF

Namn: Tangará 17052

ID: SE232810-17052

% Kt: 100

Härstamning

Far	Proctors Ventura UK1-PFD1403565 % Kt 100	FF	Tophill Union Jack UK1-HPH1300527 % Kt 100	FFF	Knock Trident UK1-HAK1200387	FFFF	UK1-BGS1100303
		ID		ID		FFFF	UK1-HAK08959
				FFM	Tophill UK1-HPH091225	FFMF	UK1-SRY1000050
				ID		FFMM	UK1-HPH091225
		FM	Cairness UK1-DJV1201447 % Kt 100	FMFF	Sportsmans Scania UK1-CKC1000214	FMFF	UK1-CKC1000214
		ID		ID		FMFM	UK1-BGS07143
				FMFM	Cairness UK1-MGV09436	FMFM	UK1-MGV09436
				ID		FMFM	UK1-DIV08079
Mor	Tangará Wall SE218974-16016 % Kt 100	MF	Cambwell Trademar UK1-LTC1201161 % Kt 100	MMF	Sportsmans Supreme UK1-MBZ09002	MFFF	UK1-MBZ09002
		ID		ID		MFFF	UK1-CKC08647
				MFM	Cambwell UK1-LTC1000027	MFMF	UK1-CKC09911
				ID		MFMM	UK1-LTC06003
		MM		MMF		MMFF	NL228-02100
		ID		ID		MMFM	NL5897-01389
				MMMF		MMMF	SE50757-5444
		% Kt		MMMM		MMMM	SE6899-5025
				ID			

Födelse- och mönstringsuppgifter

År	Datum	Kön	Födda	Uppfödda	Föd. vikt	Mön. vikt	Kropp
Tackan	2017	03-07	T	2	1	4,1	37,0
Tackans avk.				0 (0)	0 (0)		E
Far	2014	02-19	B	1	1		
Fars avk.				45 (45)	37 (37)	4,7	39,8
Mor	2016	03-27	T	4	4	2,6	25,5
Mors avk.				2 (2)	1 (1)	4,1	37,0
Föd. bes.	2017			81	65	4,4	39,2

Inom parentes visas djurets totala antal avkomnor inklusive korsningslamm.

Avelsvärden

Ia	2+	F-vikt	F-vikt	Tvxt	Tvxt	Tvxt	Tvxt	Kropp	Kropp	Fett
kull	kull	D	M	60 D	60 M	Mön D	Mön M	Slakt	Mön	Slakt
Tackan	103	104	97	112	97	101	97	103	100	88
Säkerhet	0,1	0,1	0,4	0,2	0,4	0,3	0,4	0,2	0,3	0,2
Far	99	99	92	106	87	102	93	103	95	83
Mor	107	108	90	116	86	107	91	106	96	89

Riksbedömning

Fram		Benställning		Rygg		Kors		Lår		Typ		Scanning	
Bredd	Benst.fram	Kövst.fram	Kotort.fram	Benst.bak	Hasvinkel	Bredd	Överinje	Bredd	Form sidan	Längd sidan	Form ovan	Bredd bak	Bredd sidan

Uppfödare

Tangará Farm
Västerstad 7139
242 97 Hörby
SE232810

Ägare

Tangará Farm
Västerstad 7139
242 97 Hörby
SE232810



Djuret är med i Sveriges officiella Avelsregister Eitlamm Avel

**HÄRSTAMNINGSBEVIS - TEXEL**

Utskriftsdatum: 2017-08-28

TACKA

Elitlammkod: 7SADP-94TN3

Namn: Tangará 17046

ID: SE232810-17046

% Kt: 100

Härstamning

Far	Grougfoot Wizard UK1-MDG1501044 % Kt 100	FF	Stainton Valour UK1-WPS1400615 % Kt 100	FFF	Anglezarke Uno UK1-SSQ1300204	FFFF	UK1-HAK1200387
		ID		ID		FFFF	UK1-SSQ09939
				FFM	Stainton UK1-WPS1300500	FFMF	UK1-BGS1200471
				ID		FFMM	UK1-WPS1100228
		FM	Grougfoot UK1-MDG07013 % Kt 100	FMF	Craighead Masterpi UK1-CMC06285	FMFF	UK1-HPH05416
		ID		ID		FMFM	UK1-CMC02007
				FMFM	Grougfoot UK1-MDG04084	FMFM	UK1-MDG03115
				ID		FMFM	UK1-MDG00001
Mor	SE50757-15837 % Kt 100	MF		MFF	Den Hoorn Lighthou NL3938-03780	MFFF	NL3938-03780
		ID		ID		MFFF	NL3938-03780
				MFM		MFMF	SE45572-11832
				ID		MFMM	SE45572-11813
		MM		MMF		MMFF	NL228-02100
		ID		ID		MMFM	NL5897-01134
				MMMF		MMMF	SE73188-60016
		% Kt		MMMM		MMMM	SE50757-06489
				ID			

Födelse- och mönstringsuppgifter

År	Datum	Kön	Födda	Uppfödda	Föd. vikt	Mön. vikt	Kropp
Tackan	2017	03-06	T	1	1	5,0	40,0
Tackans avk.				0 (0)	0 (0)		E+
Far	2015	02-11	B	1	1		
Fars avk.				29 (29)	24 (24)	4,0	39,0
Mor	2015	05-15	T	2	2	4,0	29,0
Mors avk.				1 (1)	1 (1)	5,0	40,0
Föd. bes.	2017			81	65	4,4	39,2

Inom parentes visas djurets totala antal avkomnor inklusive korsningslamm.

Avelsvärden

Ia	2+	F-vikt	F-vikt	Tvxt	Tvxt	Tvxt	Tvxt	Kropp	Kropp	Fett
kull	kull	D	M	60 D	60 M	Mön D	Mön M	Slakt	Mön	Slakt
Tackan	101	103	93	99	73	105	83	109	91	104
Säkerhet	0,1	0,1	0,3	0,2	0,4	0,3	0,4	0,2	0,2	0,3
Far	99	98	79	104	84	100	90	101	93	80
Mor	104	107	97	94	94	88	86	106	98	120

Riksbedömning

Fram		Benställning		Rygg		Kors		Lår		Typ		Scanning	
Bredd	Benst.fram	Kövst.fram	Kotort.fram	Benst.bak	Hasvinkel	Bredd	Överinje	Bredd	Form sidan	Längd sidan	Form ovan	Bredd bak	Bredd sidan

Uppfödare

Tangará Farm
Västerstad 7139
242 97 Hörby
SE232810

Ägare

Tangará Farm
Västerstad 7139
242 97 Hörby
SE232810



Djuret är med i Sveriges officiella Avelsregister Eitlamm Avel



HÄRSTAMNINGSBEVIS - TEXEL

Utskriftsdatum: 2017-08-28

Eitlammskod: 7SAMd-79VFG

TACKA

Namn: **Tangará 17037** ID: SE232810-17037 % Kt: 100

Härstamning

Far	Grougfoot Wizard	FF	Stainton Valour	FFF	Anglezarke Uno	FFFF	UK1-HAK1200387
ID	UK1-MDG1501044	ID	UK1-WPS1400615	ID	UK1-SSQ1300204	FFFF	UK1-SSQ09939
% Kt	100	% Kt	100	FFM	Stainton	FFMF	UK1-BGS1200471
				ID	UK1-WPS1300500	FFMIM	UK1-WPS1100228
		FM	Grougfoot	FMF	Craighead Masterpi	FMFF	UK1-HPH05416
ID	SE50757-15810	ID	UK1-MDG07013	ID	UK1-CMC06285	FMFM	UK1-CMC02007
% Kt	100	% Kt	100	FMM	Grougfoot	FMFMF	UK1-MDG03115
				ID	UK1-MDG04084	FMMM	UK1-MDG00001
Mor		MF	Axtvetens Tommy	MFF		MFFF	NL5897-01389
ID	SE50757-15810	ID	SE69339-13024	ID	SE50757-10615	MFFM	SE50757-06478
% Kt	100	% Kt	100	MFMM	Axtvetens Bella	MFMMF	DK84502-02794
				ID	SE69339-10005	MFMMM	SE69339-07009
		MM	Linbackens Sandra	MMF		MMFF	NL586-01278
ID	SE6899-11001	ID	SE6899-11001	ID	NL1851-05932	MMFM	NL1851-05651
% Kt	100	% Kt	100	MMMM		MMMF	SE50757-4354
				ID	SE6899-07019	MMMMM	SE6899-5016

Födelse- och mönstringsuppgifter

År	Datum	Kön	Födda	Uppfödda	Föd. vikt	Mön. vikt	Kropp
Tackan	2017	03-06	T	1	5,6	36,0	E
Tackans avk.	Medel	-	0 (0)	0 (0)			
Far	2015	02-11	B	1			
Fars avk.	Medel	-	29 (29)	24 (24)	4,0	39,0	
Mor	2015	03-21	T	1	6,0		
Mors avk.	Medel	-	2 (2)	1 (1)	5,6	36,0	
Föd. bes.	2017	-	81	65	4,4	39,2	

Inom parentes visas djurets totala antal avkomor inklusive korsningslamm.

Avelsvärden

Ia	2+	F-vikt	F-vikt	Tvxt	Tvxt	Tvxt	Tvxt	Kropp	Fett
kull	kull	D	M	60 D	Mön D	Mön M	Slakt	Mön	Slakt
Tackan	96	104	112	74	108	82	106	90	85
<i>Säkerhet</i>	<i>0,1</i>	<i>0,3</i>	<i>0,1</i>	<i>0,4</i>	<i>0,3</i>	<i>0,4</i>	<i>0,2</i>	<i>0,2</i>	<i>0,3</i>
Far	99	98	79	104	84	100	90	101	93
Mor	94	94	104	123	92	104	89	105	98

Riksbedömning

Fram	Benställning			Rygg	Kors			Lår			Typ		Scanning										
	Benst:fram	Klövt:fram	Kotor:fram		Kotor:bak	Benst:bak	Hasvinkel	Bredd	Överlinje	Bredd	Form sidan	Längd sidan	Form ovan	Bredd bak	Bredd sidan	Djup	Skelett	Huvud	Helhet	Muskel	Fett(mm)		
Bredd																							

Uppfödare

Tangará Farm
Västerstad 7139
242 97 Hörby
SE232810

Ägare

Tangará Farm
Västerstad 7139
242 97 Hörby
SE232810



Djuret är med i Sveriges officiella Avelsregister Eitlamm Avel

42 Tacklammgrupp



HÄRSTAMNINGEN - BEVIS - TEXEL
Utskriftsdatum: 2017-08-28
Elitlammkod: 7SA5T-52EC

HÄRSTAMNINGEN - BEVIS - TEXEL
Utskriftsdatum: 2017-08-28
Elitlammkod: 7SA5H-97XXE



Namn: Tangará 17055 ID: SE232810-17055 % Kt: 100

Härstamning		FFF	Knock Trident	FFF	UK1-BGS1100303
Far	Proctors Ventura	FFF	Knock Trident	FFF	UK1-BGS1100303
ID	UK1-PFD1403565	FFF	UK1-HAK1200387	FFF	UK1-HAK08959
% Kt	100	FFF	Tophill	FFF	UK1-SRY1000050
		FFF	UK1-HPH1100277	FFF	UK1-HPH091225
		FFF	Sportsmans Scania	FFF	UK1-CKC1000214
		FFF	UK1-BGS1100214	FFF	UK1-BGS07143
		FFF	Cairness	FFF	UK1-MGV09436
		FFF	UK1-DJV1000099	FFF	UK1-DJV08079
Mor	SE50757-09592	FFF	T Santama	FFF	NL3244-00832
ID	NL228-02100	FFF	NL228-01928	FFF	NL228-01568
% Kt	100	FFF		FFF	NL228-01572
		FFF	Wild Bill	FFF	NL228-01348
		FFF	SE50757-5442	FFF	NL1851-4076
		FFF		FFF	SE38138-7038
		FFF		FFF	SE3671-8053
		FFF		FFF	SE4080-8065

Födelse- och mönstringsuppgifter

År	Datum	Kön	Födda	Uppfödda	Föd. vikt	Mön. vikt	Kropp
Tackan	2017	03-08	T	2	5,0	38,0	E
Tackans avk.	Medel	-	0 (0)	0 (0)			
Far	2014	02-19	B	1			
Fars avk.	Medel	-	45 (45)	37 (37)	4,7	39,8	
Mor	2009	03-18	T	1	6,5	39,0	U
Mors avk.	Medel	-	11 (11)	8 (8)	5,8	36,0	
Föd. bes.	2017	-	-	81	65	4,4	39,2

Inom parentes visas djurets totala antal avkomor inklusive korsningslamm.

Avelsvärden

1a	2+	F-vikt	F-vikt	Tvxt	Tvxt	Tvxt	Tvxt	Kropp	Kropp	Fett
kull	kull	D	M	60 D	Mön D	Mön M	Slakt	Mön	Slakt	Slakt
Tackan	91	100	118	81	118	94	111	96	88	81
Säkerhet	0,1	0,1	0,4	0,2	0,4	0,3	0,4	0,2	0,3	0,2
Far	99	99	92	106	87	102	93	103	95	83
Mor	82	82	107	131	93	117	95	119	105	99

Riksbedömning

Fram		Benställning			Rygg			Kors			Lår			Typ			Scanning			
Bredd	Benst.fram	Kövtst.fram	Kotor fram	Kotor bak	Benst. bak	Hasvinkel	Bredd	Överlinje	Bredd	Form sidan	Längd sidan	Form ovan	Bredd bak	Bredd sidan	Djup	Skelett	Huvud	Helhet	Muskel (mm)	Fett(mm)

Uppfödare

Tangará Farm
Västerstad 7139
242 97 Hörby
SE232810

Ägare

Tangará Farm
Västerstad 7139
242 97 Hörby
SE232810



Djuret är med i Sveriges officiella Avelsregister Elitlamm Avel

Härstamning

Far	Proctors Ventura	FFF	Knock Trident	FFF	UK1-BGS1100303
ID	UK1-PFD1403565	FFF	UK1-HAK1200387	FFF	UK1-HAK08959
% Kt	100	FFF	Tophill	FFF	UK1-SRY1000050
		FFF	UK1-HPH1100277	FFF	UK1-HPH091225
		FFF	Sportsmans Scania	FFF	UK1-CKC1000214
		FFF	UK1-BGS1100214	FFF	UK1-BGS07143
		FFF	Cairness	FFF	UK1-MGV09436
		FFF	UK1-DJV1000099	FFF	UK1-DJV08079
Mor	Tangará Beauty	FFF	Cambwell Trademar	FFF	Sportsmans Suprem
ID	SE218974-16005	FFF	UK1-LTC1201161	FFF	UK1-BGS1100303
% Kt	100	FFF		FFF	UK1-CKC08647
		FFF	Cambwell	FFF	UK1-CKC09911
		FFF	UK1-LTC1000027	FFF	UK1-LTC06003
		FFF	Van Martin	FFF	NL1851-05844
		FFF	SE6899-11040	FFF	SE6899-06029
		FFF		FFF	SE50757-4354
		FFF		FFF	SE6899-3002

Födelse- och mönstringsuppgifter

År	Datum	Kön	Födda	Uppfödda	Föd. vikt	Mön. vikt	Kropp
Tackan	2017	03-04	T	2	3,2	37,0	E+
Tackans avk.	Medel	-	0 (0)	0 (0)			
Far	2014	02-19	B	1			
Fars avk.	Medel	-	45 (45)	37 (37)	4,7	39,8	
Mor	2016	04-01	T	2	8,0	45,5	E+
Mors avk.	Medel	-	2 (2)	2 (2)	3,3	37,5	
Föd. bes.	2017	-	-	81	65	4,4	39,2

Inom parentes visas djurets totala antal avkomor inklusive korsningslamm.

Avelsvärden

1a	2+	F-vikt	F-vikt	Tvxt	Tvxt	Tvxt	Tvxt	Kropp	Kropp	Fett
kull	kull	D	M	60 D	Mön D	Mön M	Slakt	Mön	Slakt	Slakt
Tackan	105	103	102	109	98	109	103	106	103	101
Säkerhet	0,1	0,1	0,4	0,2	0,4	0,3	0,4	0,2	0,3	0,2
Far	99	99	92	106	87	102	93	103	95	83
Mor	110	107	110	109	102	114	111	101	102	101

Riksbedömning

Fram		Benställning			Rygg			Kors			Lår			Typ			Scanning			
Bredd	Benst.fram	Kövtst.fram	Kotor fram	Kotor bak	Benst. bak	Hasvinkel	Bredd	Överlinje	Bredd	Form sidan	Längd sidan	Form ovan	Bredd bak	Bredd sidan	Djup	Skelett	Huvud	Helhet	Muskel (mm)	Fett(mm)

Uppfödare

Tangará Farm
Västerstad 7139
242 97 Hörby
SE232810

Ägare

Tangará Farm
Västerstad 7139
242 97 Hörby
SE232810



Djuret är med i Sveriges officiella Avelsregister Elitlamm Avel



Riksbedömningsprotokoll

Dorset

Ägare, namn Olsson Tomas & Anna	Datum 2017-08-12	Ort, riksbedömning LINKÖPING
Address Norby 106736 92 KUNGSSÖR		Tele nr 0706-87 08 61
Djurets kön <input checked="" type="checkbox"/> Bagge	Öron nr 17017	Namn
<input type="checkbox"/> Tacka	SE in/produkt plats nr 2124	
Född datum 2017-03-25	Uppfödd 1	Höjd 56
Kullstorlek 1	Bröstdjup 28	Längd 69
Ryggmuskeldjup	Okorrigerat 28,0	Muskelålder unglacka äldre tacka <input type="checkbox"/>
Fettjuddjup	Okorrigerat 3,0	Moderens ålder äldre tacka <input checked="" type="checkbox"/>
Ultra-ljudsmått	Fettjuddjup -3,5	kommentar Svagt ryggmuskeldjup i förhållande till ryggbredd

Exteriör

Bedömningskala		Gjämskärade föll = optimal bedömning						
1	2	3	4	5	6	7		

Framdel

bredd	smal						X	bred
-------	------	--	--	--	--	--	---	------

Benställning

benställning fram	snäv						X	vid
klövställning fram	tätträng						X	tåvid
kotor fram	veka						X	stela
kotor bak	veka						X	stela
hasvinkel	rak						X	vinklad
benställning bak	hasträng						X	hjulbent

Rygg

bredd	smal						X	bred
överlinje	vikande						X	stram

Kors

bredd	smal							X	brett
längd sida	kort							X	lång
form sida	sluttande							X	rakt
form ovanifrån	spetsig							X	rektangulär

Lår

bredd bak	tunna							X	bredda
bredd sidan	smala							X	bredda
djup	korta							X	djup

Typ

skelettbyggnad	finlemnad							X	grovlemnad
huvud	ej rastypisk							X	rastypisk

Anmärkingar

hög manke	underbett								svag behåring på huvudet
ojämn rygg	små testiklar								krokiga framben, framifrån
lös bog	skeva klövar								krokiga framben, från sidan

Helhet ej rastypisk **1** **2** **3** **4** **5** **6** **7** rastypisk

Domare nr: **1**

Mycket bra

Domare nr: **8**



HÄRSTAMNINGSBEVIS - DORSET

BAGGE

Utskriftsdatum: 2017-08-28
Eltillammskod: 753KQ-SRGS

Namn: Norby's Diesel
ID: SE2124-13071

% Kdh: 100

Härstamning		Norby's Diesel		Nergårds Raille		FFF		UK364432-A26/F1	
ID	SE2124-13071	ID	SE2124-12187	ID	SE2124-09022	FFF	FFF	ID	SE2124-06138
% Kdh	100	% Kdh	100	% Kdh	100	FFM	FFM	ID	SE2124-08016
		FM		FMF		FMM		SE2124-08013	
		ID		ID		ID		SE2124-10055	
		ID		ID		ID		DK77562-01318	
		ID		ID		ID		SE3671-1265	
		ID		ID		ID		DK85616-01202	
		ID		ID		ID		SE2124-4018	
		ID		ID		ID		UK1-962-D0457	
		ID		ID		ID		UK1-N97:H0045	
		ID		ID		ID		DK26059-01348	
		ID		ID		ID		DK77562-01443	
		ID		ID		ID		DK77562-01318	
		ID		ID		ID		SE3671-1265	
		ID		ID		ID		DK77562-01324	
		ID		ID		ID		SE2124-2026	

Födelse- och mönstringuppgifter

År	Datum	Kön	Födda	Uppfödda	Föd. vikt	Mön. vikt	Kropp
2017	03-25	B	1	1	4,5	43,0	E+
Baggens avk.		Medel	-	0 (0)	0 (0)		
2013	03-29	B	2	2		36,0	
Fars avk.		Medel	-	65 (65)	51 (51)	3,6	35,1
2015	04-04	T	2	2	3,5	35,0	E+
Mors avk.		Medel	-	1 (2)	1 (2)	3,3	34,8
Föd. bes.		2017	-	125	110	3,6	35,0

Inom parentes visas djurets totala antal avkomor inklusive korsningsamm.

Avelsvärden

Ia	2+	F-vikt	F-vikt	Tvxt	Tvxt	Tvxt	Tvxt	Kropp	Fett
kull	D	M	60 D	Mön	D	Mön	M	Slakt	Slakt
97	97	104	101	92	109	95	111	106	112
0,1	0,1	0,4	0,2	0,4	0,3	0,4	0,2	0,3	0,3
110	110	99	101	85	112	93	110	102	111
83	84	98	100	95	106	96	111	107	111

Riksbedömning

Fram	Benställning			Rygg			Kors			Lår			Typ			Scanning				
	Benst.fram	Klövst.fram	Kotor fram	Kotor bak	Benst. bak	Hasvinkel	Bredd	Överlinje	Bredd	Form sidan	Längd sidan	Form ovan	Bredd bak	Bredd sidan	Skelett	Huvud	Helhet	Muskel	Fett(mm)	
6	6	4	4	4	4	4	4	4	4	4	4	4	4	4	4	4	4	6	6	3,0
Optimum	6	6	4	4	4	4	4	4	4	4	4	4	4	4	4	4	4	6	6	<=30

Uppfödare
Norby Gärd
Norby gård 106
73692 Kungsör
SE2124

Ägare
Norby Gärd
Norby gård 106
73692 Kungsör
SE2124

Djuret är med i Sveriges officiella Avelsregister Elttillamm Avel

43



Riksbedömningsprotokoll Dorset

Ägare, namn Sverker Dahlander	Datum 2017-08-12	Ort, riksbedömning LINKÖPING
Adress Sibbetorp 333697 92 PÅLSBODA		Tele nr 0705-30 24 97
Djurets kön <input checked="" type="checkbox"/> Bagge	Öron nr 17077	Namn
<input type="checkbox"/> Tacka	SE inripod plats nr 23025	
Kullstorlek 3	Uppfödd 3	Höjd 59
Ryggmuskeldjup	Okorrigerat 30,9	Bröstdjup 27
Fettdjup	Okorrigerat 2,4	Muskelpoäng 7,8
	okorrigerat 2,9	Moderns ålder ungtacka äldre tacka <input type="checkbox"/> <input checked="" type="checkbox"/>
	Fettpoäng -0,7	Kommentar Starkmuskeldjup i förhållande till ryggbredd
Ultra- ljudsmått		Vikt vid riksbed 47 kg
		Djurets ålder 124 dagar

Exteriör

Bedömningskala	1	2	3	4	5	6	7
	Gjämlarade fält = optimal bedömning						
Framdel							
bredd	smal					X	bred

Benställning

benställning fram	snäv					X	vid
klövställning fram	tätträng			X			tåvid
kotor fram	veka			X			stela
kotor bak	veka			X			stela
hasvinkel	rak			X			vinklad
benställning bak	hastträng			X			hjulbent

Rygg

bredd	smal				X		bred
överlinje	vikande			X			stram

Kors

bredd	smal					X	brett
längd sida	kort				X		lång
form sida	sluttande				X		rakt
form ovanifrån	spetsig				X		rektangulär

Lår

bredd bak	tunna				X		bredda
bredd sidan	smala				X		bredda
djup	korta				X		djupa

Typ

skelettbyggnad	finlemnad					X	grovlemnad
huvud	ej rastyplisk					X	rastyplisk

Anmärkingar

hög manke	underbett						svag behåring på huvudet
ojämna rygg	små testiklar						krokiga framben, framifrån
lös bog	skeva klövar						krokiga framben, från sidan

Helhet ej rastyplisk **1** **2** **3** **4** **5** **6** **7** rastyplisk

Kommentarer:

Domare nr:	1	Domarens sign	
Domare nr:	8	Domarens sign	

44



HÄRSTAMNINGSBEVIS - DORSET

BAGGE

Utskriftsdatum: 2017-08-28
Eliitlammskod: 7SRPT-9KPV9

Namn: ID: SE23025-17077 % Kdh: 100

Härstamning		Blackhill Kipper		Blackhill Houdini	
Far	SE2124-15020	FF	UK1-D26:K970	FFF	UK1-D26:H0293
% Kdh	100	% Kdh	100	FFF	FFF
Mor	SE23025-13068	FM	SE2124-11111	FMF	UK364432-A26/F1
% Kdh	100	% Kdh	100	FMM	SE2124-06138
				FMM	DK77562-01324
				FMM	SE2124-4186
				MFF	UK364432-A26/F1
				MFF	SE3671-5345
				MFM	DK77562-01318
				MFM	SE3671-1207
				MMF	UK364432-K75/H1
				MMF	SE3671-07346
				MMM	SE2124-07001
				MMM	SE163965-60018

Födelse- och mönstringuppgifter

År	Datum	Kön	Födda	Uppfödda	Föd. vikt	Mön. vikt	Kropp
2017	04-10	B	3	3	4,6		
Baggens avk.	Medel	-	0 (0)	0 (0)			
Far	2015	03-26	B	1	5,0	56,5	E-
Fars avk.	Medel	-	105 (105)	93 (93)	4,6		
Mor	2013	01-18	T	2	5,0		
Mors avk.	Medel	-	10 (10)	8 (8)	4,2		
Föd. bes.	2017	-	105	93	4,6		

Inom parentes visas djurets totala antal avkomor inklusive korsningslamm.

Avelsvärden

Ia	2+	F-vikt	F-vikt	Tvxt	Tvxt	Tvxt	Kropp	Kropp	Fett		
kull	D	M	60 D	Mön	D	Mön	M	Slakt	Slakt		
Baggen	112	113	111	100	104	112	102	117	115	118	96
Sökerhet	0,2	0,2	0,4	0,3	0,2	0,2	0,2	0,2	0,2	0,2	0,1
Far	89	89	89	104	128	103	124	97	116	99	100
Mor	122	121	112	95	105	109	104	114	112	111	96

Riksbedömning

Fram	Benställning			Rygg			Kors			Lår			Typ			Scanning			
	Bredd	Klövst.fram	Kotor fram	Kotor bak	Hasvinkel	Bredd	Överlinje	Bredd	Form sidan	Längd sidan	Form ovan	Bredd bak	Bredd sidan	Skelett	Huvud	Helhet	Muskel	Fett(mm)	
Baggen	6	6	4	4	4	4	4	4	4	4	6	6	6	6	6	6	6	30,9	2,4
Optimum	6	6	4	4	4	4	4	4	4	4	7	7	7	7	7	7	7	>30	≤3,0

Uppfödare

Sibbetorps Lamm
Sibbetorp 333
69792 Pålusboda
SE23025

Ägare

Sibbetorps Lamm
Sibbetorp 333
69792 Pålusboda
SE23025



Djuret är med i Sveriges officiella Avelsregister Eliitlamm Avel



Riksbedömningsprotokoll

Dorset

Ägare, namn Olsson Tomas & Anna	Datum 2017-08-12	Ort, riksbedömning LINKÖPING	
Adress Norby 106736 92 KUNGSSÖR	Tele nr 0706-87 08 61		
Djurets kön <input checked="" type="checkbox"/> Bagge <input type="checkbox"/> Tacka	SE inipod plats nr 17142	Namn	
	Öron nr 2124	Höjd 56	Vikt vid riksbed 48 kg
Född datum 2017-04-02	Kullstorlek 2	Bröstdjup 28	Längd 71
Ultrasonmåttdjup	Ryggmuskel- djup	Okorrigerat mm 28,8	Muskelpoäng korrigerat mm -2,4
Fettidjup		Okorrigerat mm 3,2	Moders ålder åldre tacka <input type="checkbox"/> <input checked="" type="checkbox"/>
		Okorrigerat mm 3,2	Fettpoäng 1,4
			Kommentar Svagt ryggmuskeldjup i förhållande till ryggbredd

	Bedömningskala						
	1	2	3	4	5	6	7
Exteriör							
Framdel							
bredd		smal				X	bred
Benställning							
benställning fram		snäv			X		vid
klövställning fram		tätträng		X			tåvid
kotor fram		veka		X			stela
hasvinkel		veka		X			stela
benställning bak		rak		X			vinklåd
		hastträng		X			hjulbent
Rygg							
bredd		smal				X	bred
överlinje		vikande		X			stram
Kors							
bredd		smal		X			brett
längd sida		kort			X		lång
form sida		sluttande			X		rakt
form ovanifrån		spetsig			X		rektangulär
Lår							
bredd bak		tunna		X			bredda
bredd sidan		småla		X			bredda
djup		korta		X			djup
Typ							
skelettbvggnad		finlemnad			X		grovlemnad
huvud		ej rastyplisk					rastyplisk
Anmärkingar							
hög manke		underbett					svag behåring på huvudet
ojämna rygg		små testiklar					krokiga framben, framifrån
lös bog		skeva klövar					krokiga framben, från sidan
Helhet	ej rastyplisk	1	2	3	4	5	6
Kommentarer:							
	Domare nr:	1					
	Domare nr:		8				

HÄRSTAMNINGSBEVIS - **DORSET**
Utskriftsdatum: 2017-08-28
BAGGE
Elitlammkod: 753F8-98KQ4

Namn: Oliver
ID: SE2124-17142
% Kdh: 100

Härstamning

Far	Ben	FF	Oliver	FFF	Oliver Tree High Soc	FFFF
ID	SE2124-14135	ID	SE2124-12006	ID	UK1-N97:H0045	FFFF
% Kdh	100	% Kdh	100	FFM	Fanny	FFMF
				ID	SE2124-09077	FFMIM
		FM	Maritza	FMF	Lista Ben	FMFF
		ID	SE3671-09370	ID	SE3671-07351	FMFM
		% Kdh	100	FMM	Maritza	FMFMF
				ID	SE3671-08283	FMMIM
Mor	Hillevi Blackhill	MF	Blackhill Kipper	MFF	Blackhill Houdini	MFFF
ID	SE2124-11019	ID	UK1-D26:K970	ID	UK1-D26:H0293	MFFF
% Kdh	100	% Kdh	100	MFM		MFMF
				ID	UK1-D26:F0032	MFMM
		MM	Hillevi	MMF	Lista Charmant	MMFF
		ID	SE2124-09081	ID	SE3671-06309	MMFM
		% Kdh	100	MMM		MMMF
				ID	DK77562-01365	MMIMM
				ID	DK77562-01443	MMIMM

Födelse- och mönstringsuppgifter

År	Datum	Kön	Födda	Uppfödda	Föd. vikt	Mön. vikt	Kropp
Baggen	2017	04-02	B	2	3,5	40,1	E
Baggens avk.	Medel	-	0 (0)	0 (0)			
Far	2014	03-31	B	2	5,0	36,7	
Fars avk.	Medel	-	92 (92)	86 (86)	3,6	34,9	
Mor	2011	03-26	T	1		41,0	
Mors avk.	Medel	-	6 (9)	6 (7)	3,9	39,9	
Föd. bes.	2017	-	125	110	3,6	35,0	

Inom parentes visas djurets totala antal avkommor inklusive korsningslamm.

Avelsvärden

Ia	2+	F-vikt	F-vikt	Tvxt	Tvxt	Tvxt	Tvxt	Kropp	Fett
kull	kull	D	M	60 D	Mön D	Mön M	Slakt	Mön	Slakt
Baggen	89	95	99	111	100	105	109	113	112
<i>Säkerhet</i>	<i>0,1</i>	<i>0,1</i>	<i>0,4</i>	<i>0,3</i>	<i>0,5</i>	<i>0,3</i>	<i>0,4</i>	<i>0,3</i>	<i>0,3</i>
Far	101	103	104	101	93	86	87	101	94
Mor	76	76	93	95	121	118	120	118	128

Riksbedömning

	Fram	Benställning				Rygg	Kors				Lår	Typ				Scanning									
		Bredd	Klovst.fram	Kotor fram	Kotor bak		Hasvinkel	Bredd	Överlinje	Bredd		Form sidan	Längd sidan	Form ovan	Bredd bak	Bredd sidan	Huvud	Skelett	Helhet	Muskel	Fett(mm)				
Baggen	6	6	4	4	4	4	4	4	4	5	6	4	5	6	6	6	5	5	5	5	5	5	28,8	3,2	≤3,0
Optimum	6	6	4	4	4	4	4	4	4	7	7	4	7	6	6	7	7	7	7	7	7	7	>30		

Uppfödare

Norby Gärd
Norby gård 106
73692 Kungsör
SE2124

Ägare

Norby Gärd
Norby gård 106
73692 Kungsör
SE2124

Djuret är med i Sveriges officiella Avelsregister Elitlamm Avel



45



Riksbedömningsprotokoll Dorset

Ägare, namn Sverker Dahländer	Datum 2017-08-12	Ort, riksbedömning LINKÖPING
Address Sibbetorp 333,697 92 PÅLSBODA		Tele nr 0705-30 24 97
Djurets kön <input checked="" type="checkbox"/> Bagge	Öron nr 17089	Namn
<input type="checkbox"/> Tacka	SE inrippod (plats nr)	23025
Född datum 2017-04-16	Uppteckning 2	Uppfödare 29
Kullstorlek 3	Okorrigerat 30,4	Muskelpoäng 2,8
Ryggmuskel- djup	korrigerat 31,4	Moderns ålder ungtacka <input type="checkbox"/>
Fettjdjup	okorrigerat 2,7	aldre tacka <input checked="" type="checkbox"/>
	korrigerat 3,2	Djurets ålder 118 dagar
Fettjdjup	Fettpoäng 1,4	Kommentar

Exteriör	Bedömningskala							
	1	2	3	4	5	6	7	8
Framdel bredd								
Benställning						X		
benställning fram						X		
klövställning fram				X				
kotor fram				X				
kotor bak				X				
hasvinkel				X				
benställning bak				X				
Rygg bredd						X		
överlinje						X		
Kors bredd						X		
längd sida						X		
form sida						X		
form ovanifrån						X		
Lår bredd bak						X		
bredd sidan						X		
djup						X		
Type						X		
skalleftbyggnad						X		
huvud						X		

Ultraljudsmått

Hög manke
 ojämn ryg
 lös bog

underbett
små testiklar
skeva klövar

mörk färg på ben
ljus mule
svarta fläckar

svag behåring på huvudet
krokiga framben, framifrån
krokiga framben, från sidan

Helhet ej rastyplik 1 2 3 4 5 6 7 rastyplik

Domare nr: 1
Domare nr: 8

Domarens sign **TV**

46



HÄRSTAMNINGSBETVIS - DORSET

BAGGE

Utskriftsdatum: 2017-08-28
Eliitlammkod: 7SREY-79KZT

Namn:

ID: SE23025-17089

% Kdh: 100

Härstamning

Far	FF	Blackhill Kipper	FFF	Blackhill Houdini	FFFF
ID SE2124-15020	ID UK1-D26:K970	ID UK1-D26:K970	ID UK1-D26:K970	ID UK1-D26:K970	UK1-A26:C0036
% Kdh 100	% Kdh 100	% Kdh 100	% Kdh 100	% Kdh 100	UK1-D26:A0002
					UK1-D26:A0002
					UK1-D26:X0265
					UK1-D26:X0265
					UK364432-A26/F1
					SE2124-06138
					DK77562-01324
					SE2124-4186
					SE2124-06031
Mor SE23025-13147	MIF SE3671-11207	MIF SE3671-11207	MFFF UK1-D26:H0293	MFFF UK1-D26:F0032	MFFF UK1-D26:F0032
% Kdh 100	% Kdh 100	% Kdh 100	% Kdh 100	% Kdh 100	% Kdh 100
					SE3671-1228
					SE3671-06409
					SE3671-4311
					UK364432-K75/H1
					SE3671-09309
					SE3671-07346
					SE24325-60055

Födelse- och mönstringsuppgifter

Ar	Datum	Kön	Födda	Uppfödda	Föd. vikt	Mön. vikt	Kropp
Baggen	2017	04-16	B	3	2	6,8	
Baggens avk.	Medel	-	0 (0)	0 (0)			
Far	2015	03-26	B	1	1	5,0	E-
Fars avk.	Medel	-	105 (105)	93 (93)	4,6		
Mor	2013	01-25	T	2	2	5,0	
Mors avk.	Medel	-	8 (8)	7 (7)	5,3		
Föd. bes.	2017	-	-	105	93	4,6	

Inom parentes visas djurets totala antal avkomor inklusive korsningslamm.

Avelsvärden

Ia	2+	F-vikt	Tvxt	Tvxt	Tvxt	Kropp	Kropp	Fett
kull	D	M	60 D	60 M	Mön D	Mön M	Slakt	Slakt
Baggen	94	97	131	114	108	111	105	113
Säkerhet	0,2	0,2	0,4	0,3	0,2	0,2	0,2	0,2
Far	89	89	104	128	103	124	97	116
Mor	85	89	113	120	108	104	105	101

Riksbedömning

Fram	Benställning			Rygg		Kors			Lår			Typ		Scanning						
	Benst.fram	Klövst.fram	Kotor fram	Kotor bak	Benst. bak	Hasvinkel	Bredd	Överlinje	Bredd	Form sidan	Längd sidan	Form ovan	Bredd bak	Bredd sidan	Huvud	Skallet	Helhet	Muskel	Fett(mm)	
Bredd	6	5	4	4	4	5	6	4	4	4	7	6	6	5	5	4	5	5	30,4	2,7
Optimum	6	6	4	4	4	4	7	4	4	7	6	6	7	7	7	4	7	7	>30	≤3,0

Uppfödare

Sibbetorps Lamm
Sibbetorp 333
69792 Pålsboda
SE23025

Ägare

Sibbetorps Lamm
Sibbetorp 333
69792 Pålsboda
SE23025

Djuret är med i Sveriges officiella Avelsregister Eliitlamm Avel





Riksbedömningsprotokoll

Dorset

Ägare, namn Olsson Tomas & Anna	Datum 2017-08-12	Ort, riksbedömning LINKÖPING
Address Norby 106736 92 KUNGSGÖR		Tele nr 0706-87 08 61
Djurets kön <input checked="" type="checkbox"/> Bagge	SE inipod plats nr 17216	Namn
Född datum 2017-04-10	Uppfödd 2	Höjd 58
Kullstorlek 2	Bröstdjup 29	Längd 68
Ryggmuskeldjup	Okorrigerat 28,0 mm	Muskelpoäng ungtacka äldre tacka <input type="checkbox"/> <input checked="" type="checkbox"/>
Fettjuddjup	Okorrigerat 2,7 mm	Fettpoäng -2,1
Kommentar Svagt ryggmuskeldjup i förhållande till ryggbredd		

Ultra-ljudsmått

Exteriör

Bedömningskala		Gjämnade föll = optimal bedömning				
1	2	3	4	5	6	7

Framdel

bredd smal bred

Benställning

benställning fram snäv vid
klövställning fram tätträng X
kotor fram vecka X
kotor bak vecka X
hasvinkel rak X
benställning bak hasträng X

Rygg

bredd smal bred
överlinje vikande X
kors stram

Lår

bredd smal bred
längd sida kort X
form sida slutande X
form ovanifrån spetsig X

Lår

bredd bak tunn bred
bredd sidan smala bred
djup korta djup

Typ

skelettbyggnad finlemnad X
huvud ei rastypisk X

Anmärkingar

hög manke underbett mörk färg på ben svag behåring på huvudet
ojämn rygg små testiklar ljus mule krokiga framben, framifrån
lös bog skeva klövar svarta fläckar krokiga framben, från sidan

Helhet ej rastypisk 1 2 3 4 5 6 7 rastypisk

Kommentarer:

Domare nr: 1
Domare nr: 8



HÄRSTAMNING

BAGGE

Namn: Norrbys Bentley

ID: SE2124-16015

% Kdh: 100

Far	Norrbys Bentley	FF	Norrbys Cheif	FFF	Lista Charmant	FFFF
ID	SE2124-16015	% Kdh	SE2124-13163	100	SE3671-06309	DK77562-01318
Mor	Ina	MIF	Lista William	MFFF	Figaro	MMFFF
ID	SE3671-09353	% Kdh	SE3671-08266	100	UK364432-A26/F89	UK1-A26/C274
Far	Norrbys Bentley	FM	Maja	FMMF	Bono	FMMF
ID	SE2124-16015	% Kdh	SE2124-12098	100	SE2124-10005	SE2124-08016
Mor	Ina	MIM	Iris	MMFF	Lista Tor	MMFF
ID	SE3671-09353	% Kdh	SE3671-06339	100	SE3671-1228	NZ489-101
Far	Norrbys Bentley	FMF	Maja	FMMF	Maja	FMMF
ID	SE2124-16015	% Kdh	SE2124-11002	100	SE2124-07077	UK1-D26/K970
Mor	Ina	MFM	Maja	FMMF	Maja	FMMF
ID	SE3671-09353	% Kdh	SE2124-06020	100	DK77562-01324	SE2124-07008
Far	Norrbys Bentley	MFM	Maja	FMMF	Figaro	MFFF
ID	SE2124-16015	% Kdh	SE2124-06020	100	UK364432-A26/F89	UK1-56/C36
Mor	Ina	MMF	Iris	MMFF	Lista Tor	MMFF
ID	SE3671-09353	% Kdh	SE3671-06339	100	SE3671-1228	UK1-A26/C274
Far	Norrbys Bentley	MMF	Maja	FMMF	Bono	FMMF
ID	SE2124-16015	% Kdh	SE2124-11002	100	SE2124-08016	SE2124-07077
Mor	Ina	MMF	Maja	FMMF	Maja	FMMF
ID	SE3671-09353	% Kdh	SE2124-06020	100	DK77562-01324	SE2124-07008
Far	Norrbys Bentley	MMF	Maja	FMMF	Figaro	MFFF
ID	SE2124-16015	% Kdh	SE2124-11002	100	UK364432-A26/F89	UK1-56/C36
Mor	Ina	MMF	Maja	FMMF	Figaro	MFFF
ID	SE3671-09353	% Kdh	SE2124-06020	100	UK364432-A26/F89	UK1-A26/C274
Far	Norrbys Bentley	MMF	Maja	FMMF	Bono	FMMF
ID	SE2124-16015	% Kdh	SE2124-11002	100	SE2124-08016	SE2124-07077
Mor	Ina	MMF	Maja	FMMF	Maja	FMMF
ID	SE3671-09353	% Kdh	SE2124-06020	100	DK77562-01324	SE2124-07008
Far	Norrbys Bentley	MMF	Maja	FMMF	Figaro	MFFF
ID	SE2124-16015	% Kdh	SE2124-11002	100	UK364432-A26/F89	UK1-56/C36
Mor	Ina	MMF	Maja	FMMF	Figaro	MFFF
ID	SE3671-09353	% Kdh	SE2124-06020	100	UK364432-A26/F89	UK1-A26/C274
Far	Norrbys Bentley	MMF	Maja	FMMF	Bono	FMMF
ID	SE2124-16015	% Kdh	SE2124-11002	100	SE2124-08016	SE2124-07077
Mor	Ina	MMF	Maja	FMMF	Maja	FMMF
ID	SE3671-09353	% Kdh	SE2124-06020	100	DK77562-01324	SE2124-07008

Födelse- och mönstringuppgifter

År	Datum	Kön	Födda	Uppfödda	Föd. vikt	Mön. vikt	Kropp
2017	04-10	B	2	2	3,5	42,1	E
Baggens avk.		Medel	-	0 (0)	0 (0)		
2016	03-23	B	2	2	3,5	44,3	E
Fars avk.		Medel	-	30 (30)	27 (27)	3,5	37,9
2009	04-08	T	2	2		38,0	
Mors avk.		Medel	-	13 (13)	13 (13)	4,2	39,4
Föd. bes.		2017	-	125	110	3,6	35,0

Inom parentes visas djurets totala antal avkomor inklusive korsningsamm.

Avelsvärden

Ia	2+	F-vikt	F-vikt	Tvxt	Tvxt	Tvxt	Kropp	Kropp	Fett
kull	D	M	60 D	Mön D	Mön M	Slakt	Mön	Slakt	
2017	122	82	103	133	102	120	112	129	117
Baggens		0,1	0,1	0,4	0,3	0,4	0,3	0,3	0,2
Säkerhet		100	99	73	98	117	104	120	91
Far		100	99	73	98	117	104	120	91
Mor		151	146	98	105	124	107	109	134

Riksbedömning

Fram	Benställning			Rygg			Kors			Lår			Typ		Scanning						
	Benst.fram	Klövst.fram	Kotor fram	Kotor bak	Benst. bak	Hasvinkel	Bredd	Överlinje	Bredd	Form sidan	Bredd sidan	Form ovan	Bredd bak	Bredd sidan	Huvud	Skelett	Helhet	Muskel	Fett(mm)		
Bredd	6	5	4	4	4	4	4	4	4	4	4	4	4	4	4	4	4	5	5	28,0	2,7
Optimum	6	6	4	4	4	4	4	4	4	4	4	4	4	4	4	4	4	5	5	>30	≤3,0

Uppfödare

Norrbys Gärd
Norrbys Gärd 106
73692 Kungsgör
SE2124

Ägare

Norrbys Gärd
Norrbys Gärd 106
73692 Kungsgör
SE2124



Djuret är med i Sveriges officiella Avelsregister Elitlamm Avel



Riksbedömningsprotokoll Dorset

Ägare, namn Sverker Dahlander	Datum 2017-08-12	Ort, riksbedömning LINKÖPING
Adress Sibbetorp 333, 697 92 PÅLSBODA	Tele nr 0705-30 24 97	

Djurets kön <input checked="" type="checkbox"/> Bagge	SE inhopod plats nr 23025	Öron nr 17107	Namn		
<input type="checkbox"/> Tacka					
Kullstorlek 2	Uppfödd 2	Bröstdjup 28	Höjd 59	Längd 66	Vikt vid riksbed 41 kg
Ryggmuskel- djup	Okorrigerat 26,8 mm	korrikerat 27,8 mm	Muskelålder ungtlacka äldre tacka <input type="checkbox"/>	Djurets ålder 112 dagar	
Fettjuddjup	Okorrigerat 0,9 mm	korrikerat 1,3 mm	Fettjuddjup -11,9	Kommentar	

Ultra- ljudsmått	Bedömningskala									
	1	2	3	4	5	6	7	Gräsmärkerade föll = optimal bedömning		
Exteriör										
Framdel										
bredd	smal				X					bred

Benställning										
benställning fram	snäv					X				vid
klövstättning fram	tätträng				X					tåvid
kotor fram	veka				X					stela
hasvinkel	veka				X					stela
benställning bak	rak				X					vinklad
	hassträng				X					hjulbent

Rygg										
bredd	smal				X					bred
överlinje	vikande				X					stram

Kors										
bredd	smal					X				brett
längd sida	kort					X				lång
form sida	sluttande					X				rakt
form ovanifrån	spetsig					X				rektangulär

Lår										
bredd bak	tunna					X				bredda
bredd sidan	småla					X				bredda
djup	korta					X				djup

Typ										
skelettbvggnad	finlemmad					X				grovlemmad
huvud	ei rastyplisk					X				rastyplisk

Anmärkingar										
hög manke	underbett									svag behåring på huvudet
ojämna rygg	små testiklar									krokiga framben, framifrån
lös bog	skeva klövar									svarta fläckar
										krokiga framben, från sidan

Helhet	ej rastyplisk	1	2	3	4	5	6	7	rastyplisk
Kommentarer:									Domare nr: 1
								Domare nr: 8	

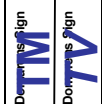

48

HÄRSTAMNINGSBEVIS - DORSET
Utskriftsdatum: 2017-08-28
Eliittammskod: 7SREK-2COS
BAGGE

Namn: ID: SE23025-17107 % Kdh: 100

Härstamning		Blackhill Kipper		Blackhill Houdini	
Far	SE2124-15020	FF	UK1-D26:K970	FFF	UK1-D26:H0293
ID		ID		ID	
% Kdh	100	% Kdh	100	FFF	UK1-D26:A0002
				FFMF	UK1-D26:A0002
				FFMM	UK1-D26:X0265
				FMFF	UK364432-A26/F1
				FMFM	SE2124-06138
				FMFM	DK77562-01324
				FMFM	SE2124-4186
				MMFF	UK364432-A26/F1
Mor	SE23025-13035	MFF	SE3671-10299	MFFF	SE3671-5345
ID		ID		ID	
% Kdh	100	% Kdh	100	MMFF	DK77562-01318
				MMFM	SE3671-1207
				MMFF	UK364432-K75/H1
				MMFM	SE3671-07346
				MMFM	
				MMFM	
				MMFM	

Födels- och mönstringsuppgifter

Ar	Datum	Kön	Födda	Uppfödda	Föd. vikt	Mön. vikt	Kropp
Baggen	2017	04-22	B	2	2	5,7	
Baggens avk.	Medel	-	0 (0)	0 (0)			
Far	2015	03-26	B	1	1	5,0	E-
Fars avk.	Medel	-	105 (105)	93 (93)	4,6		
Mor	2013	01-16	T	2	2	5,0	
Mors avk.	Medel	-	7 (7)	7 (7)	4,3		
Föd. bes.	2017	-	105	93	4,6		

Inom parentes visas djurets totala antal avkomor inklusive korsningslamm.

Avelsvärden

Ja	2+	F-vikt	F-vikt	Tvxt	Tvxt	Tvxt	Kropp	Kropp	Fett			
kull	D	M	60 D	Mön	M	M	Slakt	Mön	Slakt			
Baggen	102	102	115	91	104	110	103	115	114	114	119	94
Säkerhet	0,2	0,2	0,4	0,3	0,2	0,2	0,2	0,2	0,2	0,2	0,2	0,1
Far	89	89	104	128	103	124	97	116	99	100	101	101
Mor	102	100	109	77	105	104	104	108	109	107	112	93

Riksbedömning

	Fram			Benställning			Rygg			Kors			Lår			Typ			Scanning		
	Bredd	Benst.fram	Klövst.fram	Kotor fram	Kotor bak	Benst. bak	Hasvinkel	Bredd	Overlinje	Bredd	Form sidan	Längd sidan	Form ovan	Bredd bak	Bredd sidan	Huvud	Skelett	Dup	Muskel	Fett(mm)	
Baggen	5	4	4	4	4	4	5	5	4	4	5	6	5	5	5	5	4	5	5	26,8	0,9
Optimum	6	4	4	4	4	4	4	4	4	4	6	6	7	7	7	4	4	7	7	>30	≤3,0

Uppfödare
Sibbetorps Lamm
Sibbetorp 333
69792 PÅLSBODA
SE23025

Ägare
Sibbetorps Lamm
Sibbetorp 333
69792 PÅLSBODA
SE23025

Djuret är med i Sveriges officiella Avelsregister Eliittamm Avel





RIKSBEDÖMNINGSPROTOKOLL

FINULL

Datum	Ort		Löpnr	
ÄGARE	Prodn. Plats nr	Namn	66185 Örebro 14	
BAGGE	Föd. Plats nr	Öronnr	66185 Ekholm Ölmhult 652 Väse	
VIKT OCH EXTERIÖR BEDÖMNING	Ras	Födelsedatum	Född	Moderns ålder
	Vikt, kg	Anmärkning	Rygg och bäl	Kors och lär
FUNKTION-ALITET	Bensättning fram	Snäv	Vid	Hasträng
	Kolor fram	Veka	Stela	Veka
	Omkrets pung	Tävid	Ngt tävid	Rak
	Kommentär	Korsvinkel		
ULTRA-LJUDSMATT MM	Felt tjocklek	M. ålder	Kull	L. ålder
	Ryggm. djup	Korr.	Korr. Mått	Felt tjocklek
FÄRG	Ull	Langd	Typ	Nyans
ULL	Krus/3 cm	8	8	F
STAPEL KVALITET	Bältré på	bog	rygg	sida
	Sämre på	rygg	sida	buk
KRUS - JÄMNHET	Fler krus på	bog	rygg	sida
	Färre krus på	sida	lär	
GLANS	Bältré	Poäng		
	Sämre	5		
TÄTHET	Gles	Medel	Tät	Poäng
ANMÄRKNING	Öron	Svensans nedre delen	Ullfri	Svensans längd
	Normala	Ullfri	Glänsigt	Ullfritt
RASTYP	Öron	Normala	Stora	Ullfria
	Normala	Stora	Ullfria	fram bak
Kommentär		Riksdomarens Signatur		

49



HÄRSTAMNINGSBEVIS - FINULL
 Utskriftsdatum: 2017-08-28
 Elitlammkod: 7SAT2-FEQ
BAGGE

Namn:

ID: SE66185-17131

% Lf: 100

Härstamning

Far	Bengtstors Turbo	FF	GLUMSERUD	FFF	FFF	SE65645-09201
ID	SE28096-15846	ID	SE47093-13048	ID	SE65645-11194	SE65645-08226
% Lf	100	% Lf	100	FFM	Glumserud Gigi	SE47093-10031
				ID	SE47093-11012	SE47093-09043
		FM	Glumseruds Ullis	FMF	SE65645-09201	
		ID	SE47093-13060	ID	SE65645-11194	SE65645-08226
		% Lf	100	FMM	Glumseruds Ullis	SE83675-11009
				ID	SE47093-12090	SE47093-11075
Mor		MF		MFF	SE67604-4043	
ID	SE66185-16011	ID	SE36085-80107	ID	SE29541-5033	SE29541-4058
% Lf	100	% Lf	100	MFMM	SE37851-3019	
				ID	SE63292-5066	SE83438-2056
		MM		MMF	SE67604-13113	
		ID	SE66185-15008	ID	SE67604-14016	SE67604-12026
		% Lf	100	MMM	SE66185-12130	
				ID	SE66185-14034	SE66185-01012

Födelse- och mönstringsuppgifter

År	Datum	Kön	Födda	Uppfödda	Mön. födda	Kropp vikt	Ull- typ	Färg	Krus	Längd	Stapel	Jämnhet	Glans	Tätthet
Baggen	2017	03-07	B	2	2	45,0	R+	F	V	7	7	4	4	G
Baggens avk.	Medel	-	0	0										
Far	2015	09-22	B	3	3	41,0	R+	F	V	8	8	5	5	M
Fars avk.	Medel	-	19	19	36,4					6,4	7,4	3,4	3,3	3,8
Mor	2016	02-27	T	2	2	35,0	R-	F	S	6	6	3	4	M
Mors avk.	Medel	-	2	2	40,5					6,0	6,5	4,0	3,5	4,0
Föd. bes.	2017	-	-	68	66	37,4				6,7	7,2	3,2	3,1	3,9

Avelsvärden

1a	F-vikt	F-vikt	Tvxt	Tvxt	Kropp	Kropp	Fett	Krus	Längd	Stapel	Jämnhet	Glans	Tätthet
kull	D	M	Mön	D	M	M	Slakt	Mön	Slakt	Slakt	Slakt	Slakt	Slakt
Baggen	84	120	112	110	106	114	120	116	111	105	92	105	107
Baggens avk.	0,1	0,4	0,2	0,3	0,2	0,3	0,3	0,2	0,2	0,3	0,3	0,3	0,2
Far	81	81	127	107	110	96	111	112	110	104	101	114	111
Fars avk.	87	87	111	113	103	116	108	121	116	112	107	83	97
Mor	87	87	111	113	103	116	108	121	116	112	107	83	97
Mors avk.	87	87	111	113	103	116	108	121	116	112	107	83	97

Uppfödare

Ulf Ekholm
 Ölmhult 652
 66057 Väse
 SE66185

Ägare

Ulf Ekholm
 Ölmhult 652
 66057 Väse
 SE66185



Djuret är med i Sveriges officiella Avelsregister Elitlamm Avel



RIKSBEDÖMNINGSPROTOKOLL

FINULL

Datum	Ort <i>Sjöebro</i>		Löpnr <i>18</i>	
ÄGARE	Län <i>66185</i>	Prod. Plats nr <i>66185</i>	Namn <i>Kvinnegrästa</i>	
BAGGE	Föd. Län nr <i>66185</i>	Prod. Plats nr <i>17106</i>	Namn <i>Ulf Aina Ekholm</i>	
VIKT OCH EXTERIÖR BEDÖMN.	Ras <i>Lf</i>	Födelsedatum <i>170226</i>	Uppfödd 1-204 <i>8</i>	Moders ålder <i>4år</i>
	Vikt, kg <i>54</i>	Anmätkningar	Rygg och bäl <i>9</i>	Kors och lär <i>9</i>
FUNKTION-ALITET	Kommentar			
	Bensättning fram	Snäv <input type="checkbox"/>	Vid <input type="checkbox"/>	Hasträng <input type="checkbox"/>
	Kotor fram	Veka <input type="checkbox"/>	Steka <input type="checkbox"/>	Kotor bak <input type="checkbox"/>
	Omkrets pung	Tävid <input type="checkbox"/>	Ngt tävid <input type="checkbox"/>	Rak <input type="checkbox"/>
ULTRA-LJUDS-MATT MM	Felt fjocklek <i>4,8</i>	Korr. <i>31</i>	L-ålder <i>0</i>	M-ålder <i>0</i>
FÄRG	Ryggdjup <i>46</i>	Korr. <i>46</i>	L-ålder <i>0,3</i>	Korr. <i>0,5</i>
ULL	Ryggdjup <i>31</i>	Korr. <i>31</i>	L-ålder <i>-12</i>	Korr. <i>12</i>
STAPEL KVALITET	Krus/3 cm <i>9</i>	Längd <i>9</i>	Typ <i>F</i>	
KRUS - JÄMNHET	Bättre på ryg <input checked="" type="checkbox"/>	sida <input type="checkbox"/>	Poäng <i>4</i>	
	Sämrre på ryg <input type="checkbox"/>	buk <input type="checkbox"/>	lär <input type="checkbox"/>	
GLANS	Fler krus på ryg <input checked="" type="checkbox"/>	sida <input type="checkbox"/>	Poäng <i>4</i>	
	Färre krus på ryg <input type="checkbox"/>	lär <input type="checkbox"/>	sida <input type="checkbox"/>	
TÄTHET	Bättre <input type="checkbox"/>	Poäng <i>5</i>		
ANMÄRKNING	Sämrre <input type="checkbox"/>	Gles <input type="checkbox"/>	Medel <input checked="" type="checkbox"/>	Tät <input type="checkbox"/>
RASTYP	Qron <input checked="" type="checkbox"/>	Normala <input type="checkbox"/>	Stora <input type="checkbox"/>	cm <i>14</i>
	Qron <input checked="" type="checkbox"/>	Normala <input type="checkbox"/>	Stora <input type="checkbox"/>	cm <i>14</i>
Kommentarer		Räksdomarens Signatur <i>Ne</i>		

50



HÄRSTAMNINGSBEVIS - FINULL
 Utskriftsdatum: 2017-08-28
 Elitlammkod: 7SAR9-9NUJMK

BAGGE

Namn: ID: SE66185-17106 %Lf: 100

Härstamning	FF	Knut	FFF	Black Jack	FFFF
Far	SE792020-14008	SE792020-14008	FFF	SE41868-20143	SE41868-09019
ID	%Lf 100	100	FFF	SE55625-06002	SE55625-06002
%Lf	100	100	FFM	SE29541-10013	SE29541-08079
Mor	SE66185-14024	SE66185-14024	FMF	SE66185-01102	SE66185-01102
ID	%Lf 100	100	FMM	SE67604-11075	SE67604-11075
%Lf	100	100	FMM	SE16742-10149	SE16742-10149
Mor	SE36085-80107	SE36085-80107	MFF	SE67604-1083	SE67604-1083
ID	%Lf 100	100	MFF	SE29541-5033	SE29541-4058
%Lf	100	100	MFM	SE63292-5066	SE37851-3019
Mor	SE66185-12001	SE66185-12001	MMF	SE67604-07067	SE83438-2056
ID	%Lf 100	100	MMF	SE69011-11052	SE67604-07067
%Lf	100	100	MMM	SE69011-08038	SE69011-08038
Mor	SE66185-01000	SE66185-01000	MMM	SE47093-07091	SE47093-07091
ID	%Lf 100	100	MMM	SE47093-08004	SE47093-08004
%Lf	100	100	MMM	SE47093-08004	SE47093-08004

Födelse- och mönstringsuppgifter

År	Datum	Kön	Födda	Upp-födda	Mön-vikt	Kropp	Ull-typ	Färg	Krus	Längd	Stapel	Jämn-het	Glans	Tät-het
2017	02-26	B	3	3	43,0	R	F	V	7	7	4	4	4	G
Medel	-	-	0	0	-	-	-	-	-	-	-	-	-	-
2015	02-22	B	2	2	39,0	R	F	B	9	6	4	4	4	M
Medel	-	-	46	44	35,9	-	-	-	6,6	6,7	3,0	3,0	3,7	-
2014	03-06	T	3	3	33,0	R	F	S	8	8	4	4	3	M
Medel	-	-	7	7	36,6	-	-	-	6,9	7,1	2,9	3,3	3,3	-
2017	-	-	68	66	37,4	-	-	-	6,7	7,2	3,2	3,1	3,9	-

Avelsvärden

1a	2+	F-vikt	F-vikt	Tvxt	Tvxt	Tvxt	Kropp	Kropp	Fett	Krus	Längd	Stapel	Jämn-het	Glans	Tät-het
kull	88	87	80	97	91	102	96	111	110	123	98	94	87	92	85
kull	0,2	0,2	0,4	0,3	0,4	0,2	0,4	0,3	0,3	0,3	0,4	0,4	0,3	0,3	0,3
Far	96	95	69	96	76	101	82	102	104	121	107	82	100	109	96
Mor	79	79	88	96	100	102	102	114	112	119	89	106	74	75	116

Uppfödare

Ulf Ekholm
 Ölmhult 652
 66057 Väse
 SE66185

Ägare

Ulf Ekholm
 Ölmhult 652
 66057 Väse
 SE66185



Djuret är med i Sveriges officiella Avelsregister Elitlamm Avel



RIKSBEDÖMNINGSPROTOKOLL

FINULL

Datum	Ort		Löpnr	
ÅGARE	Kvinnersta Örebro		15	
BAGGE	Prod. Plats nr 66185	Namn Ulf Aina Ekholm	Adress Ölmhult 652 Väse	66057
VIKT OCH EXTERIÖR BEDÖMNING	Föd. Län nr 66185	Ordnr nr 7113		
	Ras Lf	Födelsedatum 170227	Född 1-204 8	Moders ålder 3 år
FUNKTION-ALITET	Vikt, kg 53	Anmärkingar	Rygg och bäl 9	Kors och lär 9
	Benställning fram	Snäv	Vid	Benställning bak
	Kotor fram	Veika	Stela	Kotor bak
	Omkrets pung	Tävid	Ngt tävid	Hasvinkel
ULTRA-LJUDD MÅTT MM	Fett tjocklek 3,4	Korr. 18,0	L. ålder 0	Kull +0,3
FÄRG	Ryggm. djup 26,1	Korr. -0,9	L. vikt -0,48	Korr Mått Nyans: brun
ULL	Kommentarer	Längd 8	Typ F	
STAPEL KVALITET	Bättre på bog	rygg	sida	Poäng
KRUS - JÄMNHET	Sämnre på rygg	sida	buk	lär
	Fler krus på bog	rygg	sida	Poäng
	Färre krus på sida	lär		Poäng
GLANS	Bättre			Poäng
TÄTHET	Sämnre	Gles	Medel	Tät
ANMÄRKNING				
RASTYP	Qron	Svensens nedre delen	Huvud	Ben
	Normala	Ullfri	Glanstigt	Ullfria
	Stora	Svensens längd	Ullfritt	Ull
	cm	cm	cm	fram
	15	15	15	bak
Kommentarer	Riksdomarens Signatur ke LF			

51

HÄRSTAMNINGSBEVIS - FINULL
 Elitlammkod: 7SARN-9TVP6
 Utskriftsdatum: 2017-08-28

BAGGE

Namn: SE66185-17113 % Lf: 100

Härstamning	FF	Knut	FFF	Black Jack	FFFF
SE66185-15105	SE792020-14008	SE792020-14008	SE41868-20143	SE71916-09005	SE41868-09019
100 % Lf	100	100	Camomill	SE55625-06002	SE29541-08079
				SE29541-10013	SE66185-01102
				SE67604-13113	SE67604-11075
				SE67604-12081	SE16742-10149
				SE29541-5033	SE67604-4043
				SE63292-5066	SE29541-4058
				SE648-3031	SE37851-3019
				SE67604-06010	SE83438-2056
					SE1553-0013
					SE648-9019
					SE46267-1120
					SE3538-9003

Födelse- och mönstringsuppgifter

År	Datum	Kön	Födda	Upp-födda	Mön-vikt	Kropp	Ull-typ	Färg	Krus	Längd	Stapel	Jämn-het	Glans	Tät-het
2017	02-27	B	2	2	43,0	R	F	B	7	6	3	4	3	M
Medel			0	0										
2015	02-22	B	2	2	39,0	R	F	B	9	6	4	4	4	M
Medel			46	44	35,9				6,6	6,7	3,0	3,0	3,7	
2014	03-07	T	4	4	27,0	O+	F	S	7	7	4	4	4	M
Medel			4	3	41,0				6,3	6,3	2,7	3,7	3,3	
2017	-	-	68	66	37,4				6,7	7,2	3,2	3,1	3,9	

Avelsvärden

1a	F-vikt	Tvxt	Tvxt	Tvxt	Kropp	Fett	Krus	Längd	Stapel	Jämn-het	Glans	Tät-het
88	72	97	84	100	88	104	103	119	100	86	95	101
0,2	0,2	0,4	0,2	0,3	0,3	0,3	0,3	0,4	0,4	0,3	0,3	0,3
96	95	69	96	76	101	82	102	104	121	107	82	100
79	79	94	99	94	102	94	109	103	114	93	90	91

Uppfödare
 Ulf Ekholm
 Ölmhult 652
 66057 Väse
 SE66185

Ägare
 Ulf Ekholm
 Ölmhult 652
 66057 Väse
 SE66185

Djuret är med i Sveriges officiella Avelsregister Elitlamm Avel





RIKSBEDÖMNINGSPROTOKOLL

FINULL

Datum	Ort <u>Kvinnersta Örebro</u> Löpnr <u>16</u>										
ÄGARE	Län <u>66185</u>	Prod. Plats nr <u>66185</u>	Namn <u>Ulf Åke Ekholm</u>	Address <u>Örnhult 652 66057 Väse</u>							
BAGGE	Föd. Län <u>66185</u>	Föd. Prod. Plats nr <u>66185</u>	Örnlnr <u>17116</u>	Namn <u>Ulf Åke Ekholm</u>	Moders ålder <u>4 år</u>						
VIKT OCH EXTERIÖR BEDÖMN.	Ras <u>Lf</u>	Födelse datum <u>170228</u>	Född 1-2014 <u>8</u>	Uppfödd 1-2014 <u>9</u>	Rygg och bål <u>9</u>	Kors och lär <u>9</u>	Helhet <u>R+</u>				
	Vikt, kg <u>49</u>	Anmärkingar	Framparti <u>8</u>	Rygg <u>9</u>	Kors och lär <u>9</u>	Helhet <u>R+</u>					
FUNKTION-ALITET	Kommentar										
	Benställning fram	Snäv	Vid	Benställning bak	Hasträng	Hjulbent					
	Kotor fram	Veka	Stela	Kotor bak	Veka	Stela					
ULTRA-LJUDES-MÄTT MM	Omkrets pung	<u>26</u>	cm	Rak	Vinklad						
	Kommentar										
	Felt tjocklek	M. ålder	Kull	L. ålder	Korr Mått	Felt tjocklek					
FÄRG	Rygg, djup	<u>25,2</u>	L. vikt	<u>0,3</u>	Rygg, djup	<u>2,36</u>					
	Kommentarer	Nyrans <u>V</u>									
ULL	Krus/3 cm	<u>10</u>	Längd	<u>9</u>	Typ	<u>F</u>					
STAPEL KVALITET	Bättre på	bog	rygg	sida	lär	Poäng	<u>4</u>				
	Sämrre på	rygg	sida	buk	lär	Poäng	<u>4</u>				
KRUS - JÄMNHET	Fler krus på	bog	rygg	sida	Poäng	<u>4</u>					
	Färre krus på	sida	lär	Poäng	<u>5</u>						
GLANS	Bättre										
TÄTHET	Sämre										
ANMÄRKNING	Sämre <u>Lok</u> <input checked="" type="checkbox"/> Gles <input type="checkbox"/> Tåt										
RASTYP	Öron	<input checked="" type="checkbox"/> Normala	Svensens nedre delon	<input checked="" type="checkbox"/> Ullfri	Huvud	<input checked="" type="checkbox"/> Giansigt	Matt	<input type="checkbox"/> Ull	Ben	<input checked="" type="checkbox"/> Ullfria	fram
	Stora	cm <u>13</u>	Svagens längd	cm	Ullfritt	Ull	bak				
Kommentarer											
Riksdomarens Signatur <u>Me</u> <u>MF</u>											

52



HÄRSTAMNINGSBEVIS - FINULL

BAGGE

Utskriftsdatum: 2017-08-28

Elitlammkod: 7SACQ-9Y866

Namn: ID: SE66185-17116 % Lf: 100

Härstamning

Far	FF	Knut	FFF	Black Jack	FFFF
ID SE67604-15105	ID SE792020-14008	SE792020-14008	FF	SE41868-20143	SE41868-09019
% Lf 100	% Lf 100	100	FFM	Camomill	SE55625-06002
			ID SE29541-10013		SE29541-08079
			FMF		SE66185-01102
ID SE67604-14101	ID SE67604-13113	SE67604-14101	FMM	SE67604-11075	SE67604-11075
% Lf 100	% Lf 100	100	FMMM	SE16742-10149	SE16742-10149
			ID SE67604-12081		SE67604-11083
			MFF		SE67604-4043
Mor SE66185-13009	ID SE36085-80107	SE36085-80107	ID SE29541-5033		SE29541-4058
% Lf 100	% Lf 100	100	MFM		SE37851-3019
			ID SE63292-5066		SE83438-2056
			MFM		SE67604-07067
ID SE66185-12001	ID SE66185-12001	SE66185-12001	ID SE69011-11052		SE69011-08038
% Lf 100	% Lf 100	100	MMM		SE47093-07091
			ID SE66185-01000		SE47093-08004

Födelse- och mönstringsuppgifter

År	Datum	Kön	Födda	Upp-födda	Mön-vikt	Kropp	Ull-typ	Färg	Krus	Längd	Stapel	Jämn-het	Glans	Tät-het
2017	02-28	B	3	3	38,0	R+	F	V	8	7	4	4	4	G
Medel	-	-	0	0	-	-	-	-	-	-	-	-	-	-
2015	02-22	B	2	2	39,0	R	F	B	9	6	4	4	4	M
Medel	-	-	46	44	35,9	-	-	-	6,6	6,7	3,0	3,0	3,7	-
2013	02-06	T	2	2	39,0	-	-	-	-	-	-	-	-	-
Medel	-	-	11	11	38,7	-	-	-	7,5	6,8	3,5	3,5	3,6	-
2017	-	-	68	66	37,4	-	-	-	6,7	7,2	3,2	3,1	3,9	-

Avelsvärden

1a	F-vikt	Tvxt	Tvxt	Tvxt	Kropp	Fett	Krus	Längd	Stapel	Jämn-het	Glans	Tät-het
89	83	103	88	102	92	106	113	99	91	90	96	89
0,2	0,2	0,4	0,3	0,4	0,2	0,3	0,3	0,4	0,4	0,3	0,3	0,3
96	95	69	96	76	101	82	102	104	121	107	82	100
82	83	101	112	102	103	104	111	110	106	90	101	81

Upptödare

Ulf Ekholm
Örnhult 652
66057 Väse
SE66185

Ägare

Ulf Ekholm
Örnhult 652
66057 Väse
SE66185



Djuret är med i Sveriges officiella Avelsregister Elitlamm Avel



RIKSBEDÖMNINGSPROTOKOLL

FINULL

Datum: 25/8-17 Ort: Vredeslätten Löpnr: 8

ÄGARE Läg: E Proq. Plats gr: 6742 Namn: Anne Högge Nilsson Adress: Holmtebo Gärd Valdemsavik

BAGGE Föd. Län: 16142 Föd. Proq. Plats nr: 16142 Föd. Födlisledatum: 2017-04-06 Framparti: 7 Rygg och bäl: 6 Uppfödd 1-2/3-4: 5-6 Moders ålder: 5-6

VIKT OCH EXTERIÖR BEDÖMNING Ras: LF Vikt, kg: 45 Anmärkningar: Framparti: 7 Rygg och bäl: 6 Kors och lär: 7 Helhet: 8-8

FUNKTION-ALITET Benställning fram: Snäv Vid Benställning bak: Hasträng Hjulbent Kotor fram: Veka Stela Kotor bak: Veka Stela Omkrets pung: 29 cm Tävld: Ngt tävld Hasvinkel: Rak Vinklad Kommentarer:

ULTRA-LJUDES-MÄTT MM Felt fjocklek: M. ålder: Kull: L. ålder: Felt fjocklek: Korr. Mått: Nya Ryggm. djup: Ryggm. djup: Typ: V

FÄRG Kommentarer: Nya

ULL Krus/3 cm: 9 Längd: 7 cm Typ: F

STAPEL KVALITET Bättre på: bog rygg sida Poäng: 5
Sämrre på: rygg sida buk lär

KRUS - JÄMNHET Fler krus på: bog rygg sida buk Poäng: 5
Färre krus på: sida lär

GLANS Bättre: Poäng: 4
Sämrre: Poäng: 4

TÄTHET Glös Medel Tät

ANMÄRKNING

RASTYP Qron Normala Stora Svansens nedre delen: Ullfri Svansens längd: 14 cm Matt Ull Ben: Ullfria Ull fram bak

Kommentarer: Riksdömarens Signatur: AT #66

53



HÄRSTAMNINGSBEVIS - FINULL
Utskriftsdatum: 2017-08-28
Elitlammkod: 755XE-B5Z8

BAGGE

Namn: SE16742-17247 % Lf: 100
ID: SE16742-17247

Härstamning		FF	FFF	FFFF	SE36085-80124
Far	SE16742-16016	ID	SE16742-14528	FFF	SE16742-10230
% Lf	100	% Lf	100	FFFM	SE5489-08275
				FFMF	SE16742-12037
				FFMIM	SE16742-11106
				FMFF	SE65645-10234
				FMFM	SE16742-10205
				FMFM	SE196-08026
				FMFM	SE489-3205
				MFFF	SE3886-5018
				MFFF	SE196-5007
				MFMF	SE29541-5061
				MFMM	SE65645-4064
				MMFF	SE29541-5033
				MMFM	SE36085-60136
				MMMM	SE1371-06021
				MMMM	SE5489-4252

Födelse- och mönstringsuppgifter

År	Datum	Kön	Födda	Upp-födda	Mön.	Kropp vikt	Ull-typ	Färg	Krus	Längd	Stapel	Jämn-het	Glans-het
2017	04-06	B	2	2	39,0	R	F	V	8	7	4	4	M
Medel	-	-	0	0	-	-	-	-	-	-	-	-	-
2016	01-22	B	2	2	37,0	R	F	V	8	7	5	4	M
Medel	-	-	28	25	33,7	-	-	-	8,7	7,4	4,0	3,7	4,0
2012	03-20	T	2	2	28,0	O+	F	V	8	7	4	4	M
Medel	-	-	6	6	32,2	-	-	-	7,5	7,3	3,8	3,5	3,8
2017	-	-	87	82	30,6	-	-	-	7,9	6,9	3,6	3,5	4,0

Avelsvärden

1a	F-vikt	F-vikt	Tvxt	Tvxt	Kropp	Kropp	Fett	Krus	Längd	Stapel	Jämn-het	Glans-het
kull	D	M	Mön	D	M	M	Slakt	Mön	Slakt	Slakt		
96	97	100	102	95	104	108	111	98	103	93	111	108
0,1	0,1	0,2	0,2	0,2	0,2	0,2	0,2	0,2	0,3	0,3	0,3	0,2
92	92	97	103	101	101	102	105	95	104	91	117	114
100	101	98	98	103	90	106	111	116	101	102	96	106

Uppfödare

Crister Nilsson
Holmtebo Gärd
61595 Valdemsavik
SE16742

Ägare

Crister Nilsson
Holmtebo Gärd
61595 Valdemsavik
SE16742



Djuret är med i Sveriges officiella Avelsregister Elitlamm Avel

Kors:

BREDD



FORM SIDAN

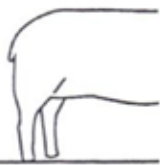

Sluttande

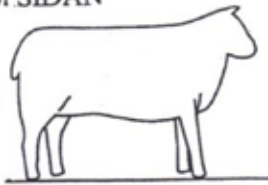

Rakt

LÄNGD SIDAN:

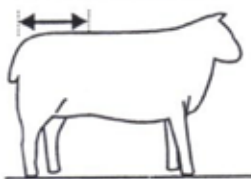

FORM OVANIFRÅN



Rektangulärt



Spetsigt

Lår:

BREDD BAK

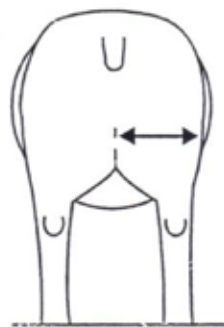

DJUP BAK

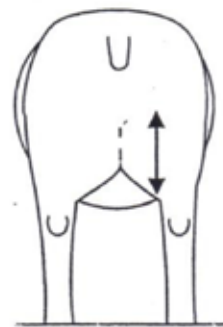

BREDD SIDAN

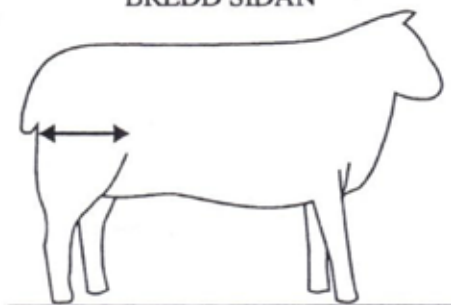

Mått

HÖJD

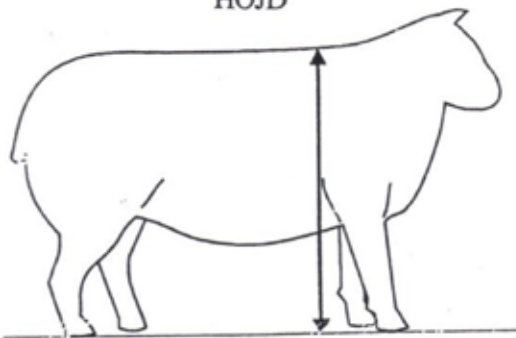

LÄNGD

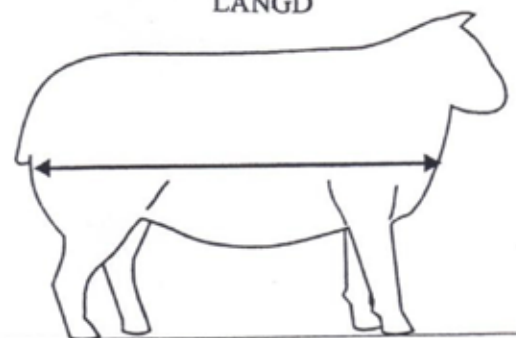

Framdel:

BREDD



BENSTÄLLNING



Rygg:

BREDD

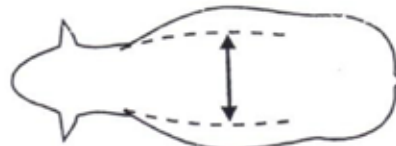

ÖVERLINJE



Vikande

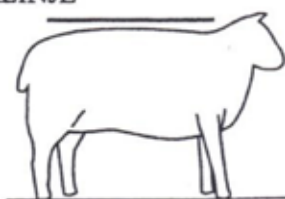

Stram

Program

Fredagen 8 september

Under eftermiddagen bjuder Auktionskommittén på kaffe.

- 12.00-14.00 Installning och veterinärbesiktning av **utställningsdjur**
- 13.00 De flesta utställarna är på plats
- 14.30 Bedömning av utställningsdjur
- 16.00-18.00 Installning och veterinärbesiktning av **auktionsdjur**
- 18.00 Middag serveras till självkostnadspris

Lördagen 9 september

- 08.00 Hallen öppnar
- 08.00-09.00 Installning och veterinärbesiktning av **auktionsdjur**
- 09.00 Auktions- och utställningshallen öppnar
- 09.30 Bedömning och visning av **auktionsdjur**
- 13.00 Prisutdelningar m.m. och visning av djur
- 14.00 Auktionsutropare Sajab Auktioner Stig Arne Johansson

Efter auktionen får de som har möjlighet gärna hjälpa till med nedplockning m.m.

Serveringen öppen hela dagen

Namn:

.....

Adress:

.....

Ort:

.....

SE nr:

.....