



Linköpings

# Baggauktion

2018-09-08

Ridhuset, Vretagymnasiet i Linköping

Kvalitetslamm kräver kvalitetsbagg



# Program

## Fredagen 7 september

Under eftermiddagen bjuder Auktionskommittén på kaffe.  
**Svenska domare i år.**

- 12.00-14.00 Installning och veterinärbesiktning av **utställningsdjur**  
13.00 De flesta utställarna är på plats  
14.30 Bedömning av utställningsdjur  
16.00-18.00 Installning och veterinärbesiktning av **auktionsdjur**  
18.00 Middag serveras (180 kronor – föranmälan)

## Lördagen 8 september

- 08.00 Hallen öppnar  
08.00-09.00 Installning och veterinärbesiktning av **auktionsdjur**  
09.00 Auktions- och utställningshallen öppnar  
09.30 Bedömning och visning av auktionsdjur  
13.00 Prisutdelningar m.m. och visning av djur  
14.00 Auktionsutropare Sajab Auktioner Stig Arne Johansson

**Efter auktionen får de som har möjlighet gärna hjälpa till med nedplockning m.m.**

**Serveringen öppen hela dagen**  
**Swish 12 30 75 71 12**

**Telefon till auktionshallen från fredag kl. 10.00, Johnny Nederman 0706-33 33 80**

---

## Hitta till Vretagymnasiet:

Vid Trafikplats Linköping Norra, tag Berg 6 km.

Vid Vreta Klosters kyrka: Tag vänster Motala. Efter ca 2,5 km, tag höger Järngården.

***Varmt välkomna önskar auktionskommittén***

---

## Auktionskommittén består av:

Kaj Sjunnesson	0703-02 63 02	annsjunnesson@telia.com
Karl-Henrik Grandin	0706-97 40 40	kalle@grandin.se
Johnny Nederman	0706-33 33 80	j.nederman@live.se
Mattias Rickardsson	0707-78 44 24	m_rickardsson@hotmail.com
Karin Petersson	0708-49 45 34	rastorp@rastorp2.se
Anne Kroon	0705-70 56 12	anne.kron@telia.com
Hubert Gelin	011-561 24	hubetgelin5@gmail.com

## Ekonomi

Karin Petersson	0470-945 34	rastorp@rastorp2.se
-----------------	-------------	---------------------

# Auktionskommittén meddelar

Alla djur kommer att veterinärbesiktigas innan de kommer in i auktionslokalen!

Tider för veterinärbesiktning och installning.

Fredag 12.00-14.00 utställningsdjur

Fredag 16.00-18.00 auktionsdjur

Lördag 08.00-09.00 auktionsdjur

Auktionsdjuren placeras besättningsvis i livdjurshallen.

Alla djur ska vara försedda med halsband och grimskaff.

## Journalföring och rapportering

**Djur som säljs på auktionen ska registreras i SJV:s förflyttningsdatabas.**

**Säljare förflyttar djuren till Vreta skolan SE214413, Auktionskommittén registrerar sedan förflyttningen från Vreta skolan till köparen!**

Köparen registrerar in i sin besättning.

Kom ihåg transportdokument till Vreta skolan.

I Elitlamm överför säljaren djuren till köparen, så fråga efter SE-numret på den som köpt din bagge för att underlätta.

## Goda råd till dig som säljer bagge på auktion

För att djuren skall presentera sig väl bör de vara rena och torra på auktionsdagen.

Baggarna bör vara klippta cirka 3 veckor före auktion.

Tvättas baggarna bör det göras 1 vecka innan för att ullen ska torka ordentligt.

Kontrollera örnmärkningen.

## Veterinärbesiktning av baggar i samband med auktionen

Samtliga baggar och tacklamm kommer att veterinärbesiktigas innan de får tillträde till auktionslokalen. En yttre inspektion och genomgång av djuren kommer då att utföras samt att de "sätts på rumpan" för klövinspektion. Konstateras avvikelser i samband med besiktningen finns risk att djuret/djuren från aktuell besättning inte får tillträde till auktionen. Därför uppmanas alla djurägare att undersöka sina djur samt inspektera klövarna hemma på gården innan de lastas på transporten till auktionen.

## Urval och rangordning

Auktionskommittén har utsett en grupp med ansvar för urval och gallring bland baggar, bagglamm och tacklamm som anmälts till auktionen.

**Vi har i vårt arbete följt dessa riktlinjer:**

- Att auktionen ska innehålla ca 70 baggar och tacklammsgrupper med en önskad fördelning mellan raser och rasgrupper.
- Att djuren säljs ras vis och fastställt en turordning bland raserna.
- Att äldre baggar säljs före bagglamm och tacklammsgrupper.
- Bland baggar har urval och rangordning i huvudsak skett efter kroppsbedömning och scanningsresultat vid riksbedömning. Hänsyn har också tagits till vikt och tackans (moderns) produktion och fruktsamhet.

**För finullsbaggar har även ullkvalitén beaktats.**

I år har även resultaten från Blup till viss del påverkat uttagningen.

När avsteg från riktlinjerna har gjorts är det för att öka avelsbredden och antalet säljare.

*Uttagningskommittén*

# Auktionsvillkor för baggauctionen i Linköping

- 1** Auktionen är öppen för köpare och säljare från hela landet. Auktionsanordnaren (Auktionskommittén) har till uppgift att bestämma antal djur till auktionen, samt att gallra bland de anmälda djuren.
- 2** Anmälan till auktionen skall återföljas av fullständigt ifyllt härstamningsbevis samt riksbedömningsprotokoll där sådant finns. Säljaren ansvarar själv för riktigheten i kataloguppgifterna genom att underteckna anmälan.
- 3** Auktionskatalog tillhandahålls i auktionshallen. Förteckning över anmälda djur finns på Lammproducenternas hemsida [www.lammproducenterna.se](http://www.lammproducenterna.se)
- 4** Djuren skall ha anlänt till auktionsplatsen i föreskriven tid, samt vara försedda med halsrem eller grimma och rep för uppbinding och visning.
- 5** Veterinär på auktionsplatsen undersöker djuren före installning. Djuren skall vara fria ifrån synliga symtom från sjukdom och ohyra, missbildningar, tydliga exteriörfel och för övrigt vara i god kondition. Alla djur skall vara Maedi testade och uppnått minst M3-status senast på auktionsdagen. Ägaren intygar att de regler som gäller för Maedi-Visna programmet har följts fram till auktionen. Djuren ska vara fria från fotröta och djurägarförsäkrans angående fotröta skall bifogas anmälan. Djur som inte uppfyller ovanstående krav kan uteslutas.
- 6** Baggens testiklar skall vara normalt utvecklade, så att inte avelsdugligheten kan befaras vara försämrad.
- 7** Djuren skall vara märkta enligt SJV:s föreskrifter om märkning.
- 8** Samtliga djur säljs i befintligt skick. Fel eller anmärkningar på djuren föranleder inte något ansvar från auktionsanordnarens sida. Är en bagge avelsoduglig skall köparen senast 15 maj följande år, anmäla detta till säljaren. Har avelsodugligheten styrkts av veterinär är säljaren skyldig att återta baggen och återbetala köpeskillingen eller lämna likvärdigt djur.
- 9** Ansvaret för anmält djur åvilar säljaren till klubbslaget, varefter det övergår till köparen.
- 10** Sedan inrop skett och inköpskort erhållits kan betalning erläggas på auktionskontoret i form av kontant eller faktura. När betalning skett, erhålls alla handlingar avseende inköpt djur. Vid faktura tas en avgift på 50 kronor. Betalning inom 10 dagar, sedan tillkommer dröjsmålsränta på 11 %.
- 11** Köparen svarar själv för hemtransport från auktionen. Djuren får inte föras ut ur lokalen under pågående auktion.
- 12** Minimipris på baggar är 4.000 kronor och för tacklammsgrupper om 3 djur 4.000 kronor.
- 13** För att täcka kostnaderna vid auktionen tas en anmälningsavgift på 100 kronor per utrop, samt provision på 10 % av inropssumman. För återtaget djur tas samma provision. För osålda djur är avgiften 5 % av gällande minimipris.

**Vill man ha hjälp med att leda i ringen kostar det 100 kronor per djur.**

- 14** För djur som tagits upp i katalogen men inte kommer till auktionen, belastas ägaren en kostnad på 500 kronor.



# Veterinärbesiktning

Klövinspektion sker av alla djur innan de får tillträde till auktionsplatsen. Djuren skall vara fria från synliga symtom på sjukdom och ohyra och vara i god kondition. Alla djur skall vara Maedi-testade och uppnått minst M3-status senast på auktionsdagen. Djuren skall vara fria från fotröta och djurägarförsäkringen angående fotröta skall bifogas anmälan. Djur med misstänkt smittsam sjukdom avvisas från auktionen och detta gäller även djur som samtransporteras med misstänkt smittsamt djur.

Djuren skall vara fria från synliga missbildningar och tydliga exteriörfel. Baggens testiklar skall vara normalt utvecklade så att inte avelsdugligheten kan befaras vara försämrade.

Djuren skall vara märkta enligt SJV:s föreskrifter om märkning.

Auktionsdjuren avmaskas i samband med veterinärbesiktningen. Behandlingsbevis bifogas köpebrevet.

Den inköpta baggen/tackan bör hållas i karantän i minst 3 veckor, gärna tillsammans med några utslagsfår från den egna besättningen. Ta träckprov och avmaska vid behov. Var observant på eventuell ohyra såsom lus och skabb. Fotbada med zinksulfat vid in- och utträde i karantän.

Väl mött!

Hälsningar  
Ann Karlsson  
veterinär

Tänk på att gynna våra annonsörer,  
sponsorer och utställare eftersom de  
möjliggör denna för oss så viktiga "fårfest"!



Best in Show 2017

**Agria försäkrar djuren under transporten till auktionen och fram till klubbslaget!**

## **Viktig information om försäkringen!**

Djuren är försäkrade till marknadsvärdet, dock högst 8.000 kr för baggar respektive högst 3.000 kr för tacklamm.

Försäkringen börjar gälla från och med ilastningen på hemgården för transport till auktionen, dock tidigast kl. 00:00 dagen före auktionen. Försäkringen gäller därefter under den tid djuret står på auktionsområdet fram till och med klubbslaget.

För återköpta djur gäller försäkringen även under hemresan till och med urlastning på hemgården efter avslutat arrangemang, dock längst till kl. 24.00 på auktionsdagen.

**Ny ägare kan försäkra inköpta djur till klubbpris från och med klubbslaget.**

**För vidare information kontakta Göran Nästorp på plats eller ring honom på 070-517 86 86.**

# Blir du sugen på en liten fika så finns kaffe, te eller saft, fralla eller bulle och lite annan att köpa under utställning och auktionsdagen.



## Hos oss hittar du alltid mycket nytt från våra leverantörer i Storbritannien!



### NYHET!

### Foderblocket "Vinterlamm"

- protein & energi för snabbare slutgödning!



Alla våra foderblock kan fås i wellpapp eller 20 kg, 100kg och 500kg block!



Berikad med:  
Vitamin A  
Vitamin D3  
Vitamin E  
Vitamin B12

Färdigtblandad råmjölkspasta för klena lamm!



Surfa in på [www.hundenochherden.se](http://www.hundenochherden.se) och håll dig uppdaterad!

Tel: 0705986950



# Tappa inte hoppet!

2018 är ett svårt och tufft år för landets fårägare men det kommer ett nytt år. Vi måste se framåt!

Vi måste hjälpas åt att hålla produktionen uppe. Börja med att investera för framtiden, köp en bra bagge under auktionen, baggen är halva besättningen!

Svenska Fåravelsförbundet arbetar för en långsiktig svensk lammproduktion.

Svensk fårskötsel är etisk, skapar öppna landskap och arbete, och förser Sveriges befolkning med livsmedel, skinn och textilier.

Gå med i Svenska Fåravelsförbundet och hjälp till att öka den svenska fårnäringen.







Även i år gäller  
den 5 oktober som  
sista datum för att  
hinna få hem sina  
skinn till Lucia

Lammskinn  
Fårskinn  
Nöthudar

• Beredning

• Färgning

• Försäljning

## Vi hjälper dig att få fram det bästa av dina skinn!

Vi levererar med största  
noggrannhet och högsta kvalitet  
– det har vi gjort sedan 1989!

**DONNIA SKINN AB**  
gediget hantverk - personlig service

Sommavägen 17, 573 41 Tranås  
0140-56355 • info@donniaskinn.se

[www.donniaskinn.se](http://www.donniaskinn.se)



  
**KLS UGGLARPS  
DALSJÖFORS**  
*Svenskt kött från utvalda gårdar*

## VI TROR PÅ SVENSK LAMMPRODUKTION



**KÖTT FRÅN  
SVERIGE**

Välkommen att kontakta oss  
Emma Holmstedt 0703-85 88 23

[www.klsugglarps.se](http://www.klsugglarps.se) | 0480-70 70 70

## Få får är som Texelfår

Texelbagge som  
faderras i produktions-  
besättning ger tydlig  
effekt på slaktkroppar.

För mer information om  
Texelrasen.

[www.svensktextel.se](http://www.svensktextel.se)



## Hos oss hittar du ett brett sortiment



 **SVENSKA  
FODER**

växel 0510-82800 • [www.svenskafoder.se](http://www.svenskafoder.se)

Hitta din närmaste återförsäljare eller butik på  
[www.svenskafoder.se/s/aterforsaljare](http://www.svenskafoder.se/s/aterforsaljare)





Det finns en Crystalyx®  
för varje tid och tillfälle

Användande av CRYSTALYX® patenterade fodertillskott ökar intag och smältbarhet på foder. Utöver detta balanserar Crystalyx mineral- och spårämnesbalansen i foderstaten.

- High Mag
- Mentholyx
- Organyx Plus
- Extra High Energy
- Organyx Garlic
- Garlyx



Husängsvägen 2 • 392 39 KALMAR  
Kundtjänst 0480-611 11  
kundtjanst@swedishagro.se  
www.swedishagro.se

**Swedish Agro**

## Tillsammans vänder vi trenden!



## Vi driver framtidens frågor för en hållbar svensk köttproduktion!

- Handlingsplan Lamm
- Förbättrad köttkvalitet
- Framtidens produktionstacka
- Förbättra villkoren för svensk lammproduktion tillsammans med andra aktörer



FRAMTIDSTRO • INNOVATION • GLÄDJE • HÅLLBARHET • TEAM

Svenska Köttföretagen AB, Vasagatan 29, 541 31 Skövde  
Tel 0500-48 30 65, fax 0500-48 33 70, www.kottforetagen.se



**Om du är intresserad av  
en egen lantbruksauktion**

**eller om du har några frågor  
så tveka inte att kontakta oss.**

**SAJAB**  
**Auktioner**  
Motala 0730-291659



## ÄNTLIGEN ÄR DEN HÄR!

**Svenska Dorsetföreningen** – för dig med Dorset!

Tillsammans förbättrar vi Sveriges Dorset.  
Välkommen som medlem.

Kontakta ordf. Carl Helander för att bli medlem.

Telefon: 0708-857738

E-post: [carl.helander@gmail.com](mailto:carl.helander@gmail.com)

## Var med i lotteriet om fårprodukter

### Lottpris 20 kr

Du kan vinna fina priser  
från våra utställare och annonsörer.  
Lotter säljs i auktionshallen.

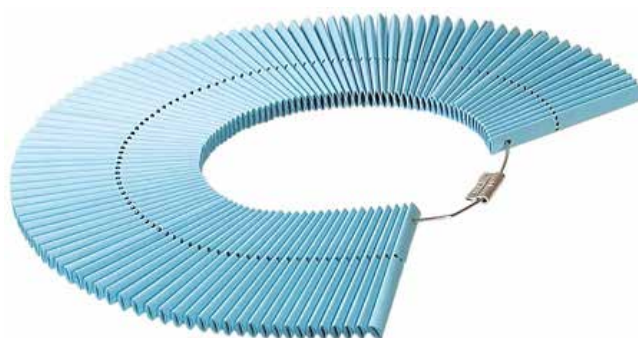

# Använd Avelskompassen!

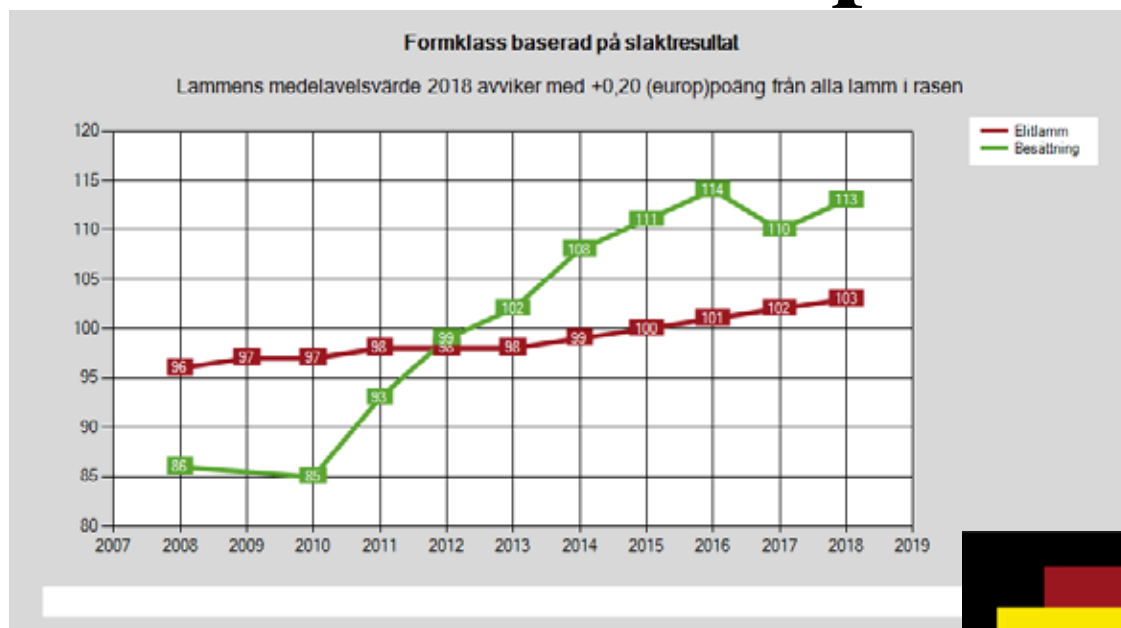

*Avelsarbetet blir lättare med Elitlamm!*





# Hundra år av skinnberedning i Tranås



*Vi känner stolthet över att vi fortsätter på samma plats där Skinn-David startade 1917. Med kunskap och erfarenhet vill vi bygga vidare på samarbetet med alla våra kunder.*



SVENSKA FÅRAVELSFÖRBUNDET

*Vi gratulerar årskamraten  
och vår samarbetspartner inom näringen.*

**Svenska Fåravelsförbundet**

1917 – 2017

*Hantverk & Tradition*

Kanalgatan 4, Tranås

info@tranas-skinn.se

Tel 0140-100 50

www.tranas-skinn.se

**TRANÅS  
SKINN  
BEREDNING**





Tillsammans är vi en stark kraft och gemenskap som fokuserar på utveckling men också lösningar. Till exempel när torka eller rovdjur ställer till det för dig som är får- och lammföretagare.

Välkommen som medlem i LRF!

[www.lrf.se](http://www.lrf.se)



LANTBRUKARNAS  
RIKSFÖRBUND

## Förbered betäckning och lamning med Tracesure bolus



ANIMAX

- Tillgodoser djuren med nödvändiga spårämnen för tillväxt och produktion
- Upp till 6 månaders tillskott under betessäsong
- Kontinuerlig daglig dos av spårämnen, oberoende av foderstat



Kristian Hårsmar  
0705-98 31 91  
[kristian@ggisweden.se](mailto:kristian@ggisweden.se)

[www.ggisweden.se](http://www.ggisweden.se)

GGI SWEDEN

## Vi har det Du behöver!



Fårgrindar - Foderhäckar - Vågutrustning  
Fodertråg - Rundbalsgrindar

## Siltbergs Smide

Produkterna kan beställas genom våra återförsäljare eller via  
webbshop:  
[www.siltbergs.se](http://www.siltbergs.se)

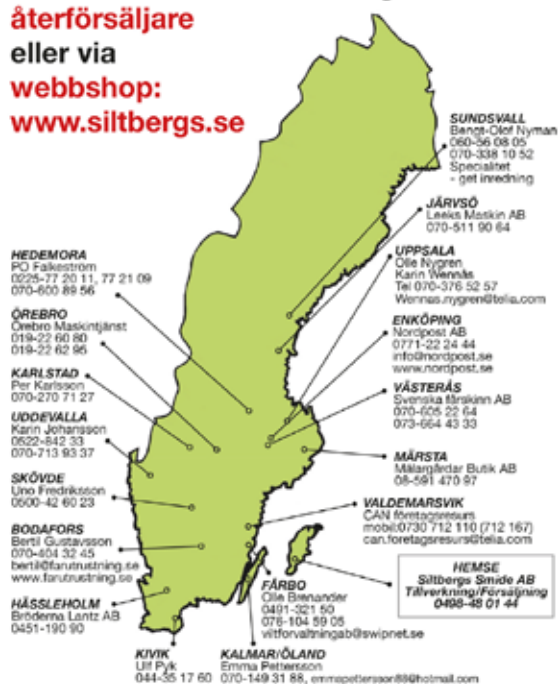

623 50 HEMSE • Tel 0498-48 01 44 • Fax 0498-48 46 66

Internet & webbshop: [www.siltbergs.se](http://www.siltbergs.se) • E-mail: [info@siltbergs.se](mailto:info@siltbergs.se)

Tillverkat på Gotland med svensk kvalitet. Välkända, praktiska och specialanpassade produkter. Utformade i samarbete med fårägare sedan 1960-talet.



**Vi på Knarrhult är stolta över våra produkter och vårt mål är att kunna leverera ett kvalitetssystem som fungerar, år efter år, i din vardag som fårägare.**

**Du är välkommen att höra av dig med frågor och förslag. Surfa gärna in på vår hemsida för att läsa mer om priser och produkter.**



**[www.knarrhult.se](http://www.knarrhult.se)**  
**[info@knarrhult.se](mailto:info@knarrhult.se) 010-10 10 10 670**





## TEXELULL

Vi på Åddebo Ull köper gärna din renrasiga texelull, även finull, ryull och leicesterull.

Ullen ska vara klippt två gånger per år samt grovsorterad.

Kontakta oss gärna på 0294-300 20 eller mail: [info@addeboull.com](mailto:info@addeboull.com).  
[www.addeboull.com](http://www.addeboull.com)

Britt & Marianne

## Betäckningstider!



Optimera djurens förut-sättningar för bästa resultat

Kontrollerad betäckning utan trasslande bagselar!

BOLUS, allt i en och samma kapsel, finns med eller utan koppar!



PreTup Drench

PreTup Mineralhink

Farmerspack

Klövsax för alla tillfällen

# 3Lamm

producenter.se

[www.trelammproducenter.se](http://www.trelammproducenter.se) • [info@trelammproducenter.se](mailto:info@trelammproducenter.se)

## kollamasken

kollamasken är ett provtagningskit som innehåller allt du behöver när du vill kontrollera parasitstatus i besättningen.

Läs mer om fårprovtagning på [www.vidilab.se](http://www.vidilab.se)



# Vidilab

VÅR KOMPETENS - DIN TRYGGHET

# Vi vet vad dina får behöver

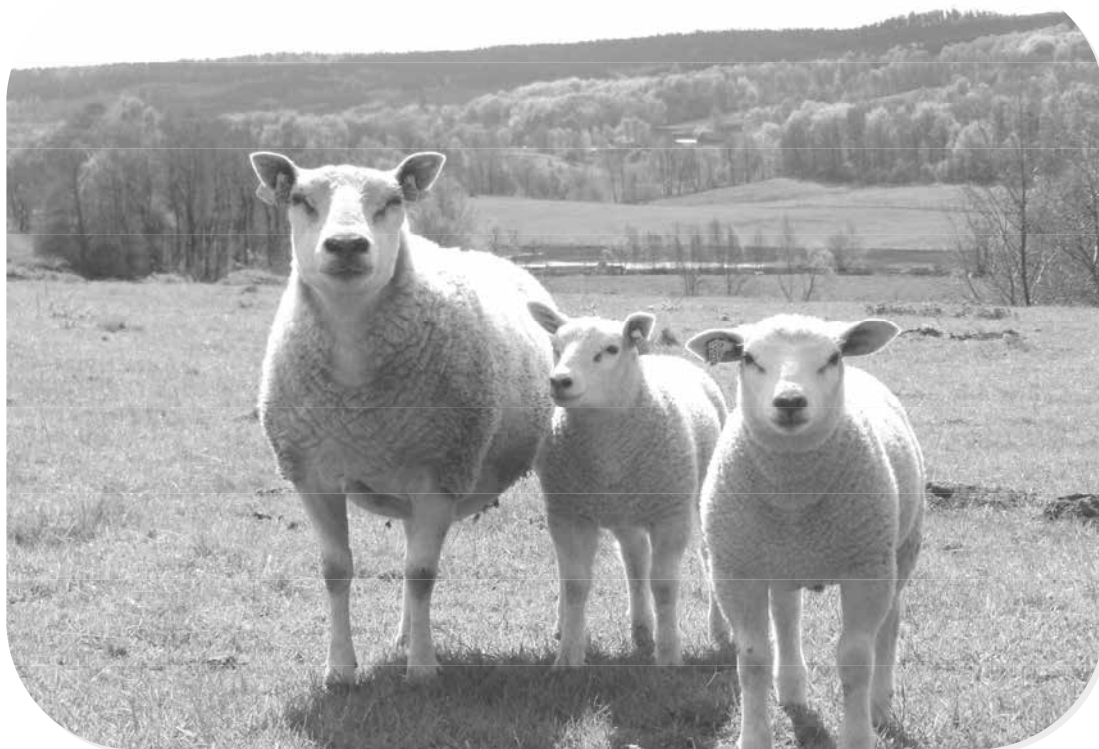

*Kontakta oss när det gäller foder i bulk och säck,  
lammnäring, mineraler, salt och övrigt sortiment till din fårskötsel*

**Vallberga  
Lantmän**



*Kvalitet—Kundnära—Kompetens*

Tel: 0430-16200

[www.vallbergalantman.se](http://www.vallbergalantman.se)



# Auktionserbjudande



**20 % RABATT**  
på ny försäkring

För bagge och besättning

Om du tecknar försäkring för dina får på plats hos Agria får du rabatt.

Vi finns på plats hela auktionen, välkommen till vår monter så berättar vi mer.

**30-50% rabatt på besättningsförsäkring AGRIA djurförsäkring.**

Beroende på om du är ansluten eller ej till Gård och Djurhälsas program.

Kontakta Göran Nästorp 070-517 86 86

Hitta din lokala agriasäljare på [agria.se](http://agria.se)  
eller ring oss på **0775-88 88 88**.

Agria Djurförsäkringar är lånsförsäkringsgruppens specialistbolag för djur- och grödaförsäkring.

**Agria**   
Djurförsäkring



# FÄLLMANS KÖTT

A K T I E B O L A G



Fällmans Kött är Sveriges främsta grossist på kött, vilt, fågel och chark till restauranger runt om i hela Sverige från egna gårdar och framstående producenter i hela världen. Vi styckar och bereder kött i våra egna anläggningar och har kontroll över varan från uppfödning till färdig produkt.

Vår erfarenhet av köttkvalitet och kockarnas önskemål, är en oslagbar kombination med böndernas kunskap om uppfödning och känsla för djuren. Att ha en spårbarhet hela vägen från bete till tallrik känns viktigt för oss och är något vi alltid eftersträvar.



Svenska Suffolkföreningen

... för sund Suffolk i Sverige...

Smidig • Bra fysik • Idealisk i korsningsbesättningar • Fertil, lätta lamningar • Tidig mognad

**En idealisk påverkan i utvecklingen av svensk lammnäring!!**

För mer information om rasen, välkommen att kontakta rasföreningen, [info@suffolk.se](mailto:info@suffolk.se) eller gå in på vår hemsida.

[www.suffolk.se](http://www.suffolk.se)



[www.leicesterfarforeningen.se/](http://www.leicesterfarforeningen.se/)



*Ett snabbväxande köttfår som dessutom producerar unika vita pälskinn och härlig gobelängull.*

Stöd Svenska Leicesterfärföreningen genom Ditt medlemskap. Du blir medlem genom att sätta in 275 kr för ordinarie medlem och 150 kr för familjemedlem på BG 238-9203

INTRESSERAD?

För mer info om rasen [www.leicesterfarforeningen.se](http://www.leicesterfarforeningen.se)

Ordförande Roger Billefält 08-510 234 55

# Vi har alltid en lösning för fåren!



**NYTT VÅGSYSTEM med avmaskning**



**Mineral-/vitaminblock**  
Får/Nöt och Häst med eller utan vitlök/koppar. Även KRAV-godkänd.

H  
A  
N  
T  
E  
R  
A



**VENO DRAFTER och DIGITAL LAMMVÅG**



**Slättö Kvarn AB**  
Kunskap, service och samarbete

Slättö, 33012 Forsheda, telefon: 0370-860 54, mobil: 070 397 08 80  
E-post: [info@slattokvarn.se](mailto:info@slattokvarn.se), hemsida: [www.slattokvarn.se](http://www.slattokvarn.se), facebook: slattokvarn





# Hållbara djur i ett hållbart lantbruk

Du driver en lantbruksverksamhet. Men du ska också ta hand om gårdshuset, din privatbostad, era fordon, djur och såklart er själva, ni som lever och arbetar på gården. Allt måste fungera för att verksamheten ska gå bra och för att ni ska må bra. Då är det bra att vara förberedd.

Vi kan erbjuda dig bra och prisvärda försäkringar för djuren på gården. Som till exempel vår försäkring för får och get.

## Gjensidige Enskild Får & Get

- Livförsäkring ingår samt avelsskydd för bagge
- Destruktions- och veterinärbidrag ingår
- Delersättning vid rovdjursskada

## Kontakta oss för mer information!

Boel Johansson, 0705-34 67 44  
0771-328 380 eller [lantbruk@gjensidige.se](mailto:lantbruk@gjensidige.se)

[gjensidige.se/lantbruk](https://gjensidige.se/lantbruk)



## Grovfoderbrist? Dryga ut foderstaten med **Galant Grov**

Galant Grov är ett specialdesignade kraftfoder som kan användas till får och nötkreatur.

Förutom protein, stärkelse och fett tillför också Galant Grov en väl avvägd mängd fiber och fiber som ger förutsättningar för en god vomfunktion.

Med Galant Grov kan grovfodergivan sänkas betydligt, utan att produktion eller vomfunktionen äventyras.



Vill du veta mer, kontakta din lokala säljare eller ring vår kundtjänst på 0771-111 222.  
[www.lantmannenlantbruk.se](http://www.lantmannenlantbruk.se)



[www.gardochdjurhalsan.se](http://www.gardochdjurhalsan.se)



## INVESTERA I RÅDGIVNING – DET LÖNAR SIG!

Bättre lamm tillväxt • Ökad lammöverlevnad • Parasitstrategier • Ökad lönsamhet



**Vårt arbete ger resultat!**

Ring oss så berättar vi mer.

Kontakta Karin Lindqvist Frisk på 046-32 58 85  
[karin.lindqvist.frisk@gardochdjurhalsan.se](mailto:karin.lindqvist.frisk@gardochdjurhalsan.se)



**Gård&Djurhälsan**

FRISKA DJUR GER VÄLMAENDE GÄRDAR

# Vi är bra för din lammaffär!

## Slakt, förmedling, krediter eller rådgivning



**Göran Niléhn**  
Affärsområdeschef Gris  
044 - 19 40 39  
goran.nilehn@hkscan.com



**Elisabeth Svensson**  
Affärsområdeschef Lamm  
044 - 19 40 63  
elisabeth.svensson@hkscan.com



**Jakob Danielsson**  
Affärsområdeschef Nöt  
018 - 16 75 77  
jakob.danielsson@hkscan.com



**Louise Ryberg**  
070 - 555 20 64  
louise.ryberg@hkscan.com



**Lars Nilsson**  
018-16 75 19  
lars.nilsson@hkscan.com



**Bengt Danielsson**  
0522-66 55 27  
bengt.danielsson@hkscan.com



**Josefin Back**  
018 - 16 75 06  
josefin.back@hkscan.com



**Fanny Hjalmarsson**  
0511 - 251 81  
fanny.hjalmarsson@hkscan.com



**Hans Larsson**  
013 - 23 46 23  
hans.larsson@hkscan.com



**Claes Ljungqvist**  
0511 - 253 81  
claes.ljungqvist@hkscan.com



**Rune Elebring**  
013 - 23 46 25  
rune.elebring@hkscan.com



**Kristina Atterback**  
044-19 40 57  
kristina.atterback@hkscan.com



**Sophia Isberg**  
013 - 23 45 26  
sophia.isberg@hkscan.com



**Lars Svensson**  
044 - 19 41 11  
lars.r.svensson@hkscan.com



**Frida Ljung**  
044-19 40 81  
frida.ljung@hkscan.com



**Anna Månsson**  
044 - 19 41 09  
anna.mansson@hkscan.com



**Cajsa Aaby-Ericsson**  
044-19 40 22  
cajsa.aaby-ericsson@hkscan.com

# HKSCAN

Telefon 0771 - 500 500 ~ [www.hkscanagri.se](http://www.hkscanagri.se) ~ [se.hkscanagri@hkscan.com](mailto:se.hkscanagri@hkscan.com)

## Suffolk (Ksu)

Baggar & bagglamm

### Säljare

	Kat.nr	Öron.nr	Född/uppf.	Helhet	M.djup mm	Fett.mm	Vikt. riksb	Född
<b>Kabbarp SE 50851</b>								
Staffan Linnér	1	18005	2	6	30,30	4,40	63	11-feb
Gränna	6	18002	1	5	30,60	4,00	68	11-feb
<b>Ivarssonslada SE 229166</b>								
Kjell Ivarsson	2	18019	2	6	30,00	2,00	48	11-apr
Alafors	13	18017	2	5	30,00	2,10	48	11-apr
<b>Poppelhaga SE181177</b>								
Ida & Freddy Bengtsson	3	18013	1	5	29,00	4,40	67	06-feb
Vollsjö	7	18022	2/1	5	30,80	4,30	68	22-feb
<b>Almenäs SE 282</b>								
Torsten Jeppsson	4	18004	2	5	27,60	2,90	52	05-mar
Vellinge								
<b>Norrby Gård SE 2124</b>								
Tomas & Anna Olsson	5	18034	2	5	27,00	1,90	48	31-mar
Kungsör								
<b>Bäckgården SE 88890</b>								
Mattias Rickardsson	8	18150	2	5	30,10	3,70	53	13-mar
Färjestaden	10	18237	1	5	28,50	3,80	58	13-mar
<b>Helgö SE 62083</b>								
Ann Karlsson & Lasse Isaksson	9	18017	2	5	26,10	3,20	54	13-mar
Växjö	12	18010	2	5	26,80	2,40	63	01-mar
<b>Hagby Gård SE 78567</b>								
Fredrik Rydberg	11	18447	2	5	26,00	2,50	48	11-mar
Borgholm								

## Texel (Kt)

Baggar & bagglamm

### Säljare

	Kat.nr	Öron.nr	Född/uppf.	Helhet	M.djup mm	Fett.mm	Vikt. riksb	Född
<b>Möllers Texel SE 45572</b>								
Torgil & Clas Möller	14	18346	2	6	30,00	2,00	52	27-feb
Laholm	16	18328	2	6	30,00	3,30	53	05-mar
	18	18325	2	6	30,20	3,50	53	24-feb
	20	18297	2	6	30,80	3,40	53	22-feb
	22	18374	2	6	26,20	2,70	51	13-mar
	27	18362	1	6	28,00	2,90	50	10-mar
	31	18339	2	6	30,00	2,60	50	26-feb
<b>AG Texel SE 4106</b>								
Anders Gunnarsson	15	18064	2	6	31,60	2,50	46	06-mar
Våxtorp	25	18038	2	6	32,30	1,40	51	05-mar
	28	18020	2	6	30,00	2,00	46	19-mar
	33	18046	2	5	27,50	1,70	42	05-mar
	42	18044	2	5	31,30	1,50	48	05-mar
	44	18076	2	5	30,00	1,00	44	08-mar
	46	18029	2	5	28,00	1,80	42	04-mar







## Dorper (Kdp)

Baggar & bagglamm

Säljare	Kat.nr	Öron.nr	Född/uppf.	Helhet	M.djup mm	Fett.mm	Vikt. riksb	Född
<b>Mx Ranch SE41918</b>								
Max Åling	57	17108	2	6	40,50	7,50	85	17-apr
Färrenstuna	59	17112	2	6	31,00	3,00	62	08-dec
	61	17116	2	6	30,60	3,10	62	20-dec
	63	17111	2	5	33,70	3,50	66	08-dec
<b>Kullagård SE 8353</b>								
Lawrence & Mia Heathman	58	17113	2	6	35,40	6,00	83	04-okt
Nye	62	17114	2	5	31,70	5,80	81	04-okt
	65	17117	2	5	34,20	5,20	80	20-okt
<b>Norrevångs Dorper SE 29083</b>								
Göran & Sara Rydén	60	17020	1	6	38,10	4,70	75	16-dec
Kågeröd	64	17017	2	5	38,00	4,10	70	29-nov
	66	17015	2	5	30,80	2,70	70	26-nov
	67	18002	2	6	28,00	2,80	47	22-jan
	68	17013	2	5	29,00	4,60	85	25-nov
	69	18004	1	5	30,40	4,30	57	06-feb

## Finull (Lf)

Baggar & bagglamm

Säljare	Kat.nr	Öron.nr	Född/uppf.	Helhet	M.djup mm	Fett.mm	Vikt. riksb	Född
<b>Ölmhult SE 66185</b>								
Ulf & Aina Ekholm	70	18022	2	R+	28,40	3	57	25-feb
Väse	71	18084	3	R	27,30	2,9	50	06-mar
	72	18003	3	R	27,10	2,7	50	22-feb
	73	18002	3	R+	28,60	1,8	56	23-jan



# Riksbedömningsprotokoll Suffolk

Ägare, namn <b>Staffan Linnér</b>	Datum <b>2018-08-18</b>	Ort, riksbedömning <b>FLEN</b>
Adress <b>Kabbarp 1,563 91 GRÄNNA</b>		Tele nr <b>0730-60 32 25</b>
Djurets kön <input checked="" type="checkbox"/> Bagge	SE nr (pöod plats nr) <b>50851</b>	Öron nr <b>18005</b>
<input type="checkbox"/> Tacka	Namn	
Född datum <b>2018-02-11</b>	Kullstorlek <b>2</b>	Födelsevikt <b>4,3</b>
Längd <b>78</b> cm	Höjd <b>62</b> cm	Bröstdjup <b>32</b> cm
	Vikt vid riksbed <b>63</b> kg	Ryggmuskeldjup <b>30,3</b> mm
	Fett djup <b>4,4</b> mm	

Kommentar

## Exteriör

Framdel	Bedömningskala							Grämarkerade fölt = optimal bedömning
	1	2	3	4	5	6	7	
bredd	smal							bred

## Benställning

benställning fram	snäv								vid
klövställning fram	tätträng								tåvid
kotor fram	veka								stela
kotor bak	veka								stela
hasvinkel	rak								vinklad
benställning bak	hastträng								hjulbent

## Rygg

bredd	smal								X	bred
överlinje	vikande									stram

## Kors

bredd	smal									X	brett
längd sida	kort									X	lång
form sida	sluttande									X	rakt
form ovanifrån	spetsig									X	rektangulär

## Lår

bredd bak	tunna									X	bredda
bredd sidan	smala									X	bredda
djup	korta									X	djup

## Typ

skelettbyggnad	finlemnad									X	grovlemnad
huvud	ej rastypisk									X	rastypisk

## Anmärkingar

hög manke	knippt bog										skeva klövar
ojämn rygg	underbett										krokiga framben, framifrån
lös bog	små testiklar										krokiga framben, från sidan

**Helhet** ej rastypisk **1** **2** **3** **4** **5** **6** **7** rastypisk

## Kommentarer:

Domare <b>1 - TM</b> <b>8 - TV</b>
--



HÄRSTAMNINGSGEN  
Utskriftsdatum: 2018-08-27  
Eitlammskod: 7TGQUQ-77MDM

## BAGGE

Namn: Kabbarps Thor ID: SE50851-18005 % Ksu: 100

## Härstamning

<b>Far</b>	<b>Allatorp</b>	<b>FF</b>	<b>Tomcroft Hacker</b>	<b>FFF</b>	<b>UKI-CFJ:D46</b>
ID	SE65681-13034	ID	UK1-LAS:H38	FFF	UK1-LAS:C4
% Ksu	100	% Ksu	100	FFMF	UK1-239:H20
				FFMIM	SE6248-4055
<b>Mor</b>	<b>Mr Bean</b>	<b>FM</b>	<b>Bamse</b>	<b>FMFF</b>	<b>UK1-T76/H46</b>
ID	SE50851-12046	ID	SE63201-09217	FMFM	SE45623-06066
% Ksu	100	% Ksu	100	FMFMF	SE6248-06012
				FMFM	SE45623-06186
				MFFF	UK1-LAS:H38
				MFFF	SE45623-06032
				MFMF	SE15494-06007
				MFM	SE45623-2103
				MMF	SE6246-9720
				MMFM	SE6212-8021
				MMMF	DK83567-00245
				MMMM	SE29436-8144

## Födels- och mönstringsuppgifter

År	Datum	Kön	Födda	Uppfödda	Föd. vikt	Mön. vikt	Kropp
<b>2018</b>	<b>02-11</b>	<b>B</b>	<b>2</b>	<b>2</b>			
Baggens avk.	Medel	-	0 (0)	0 (0)			
Far	2013	01-31	B	3	6,0	53,6	
Fars avk.	Medel	-	166 (169)	163 (166)			
Mor	2012	03-29	T	2			
Mors avk.	Medel	-	8 (8)	8 (8)			
Föd. bes.	2018	-	25	24			

Inom parentes visas djurets totala antal avkomor inklusive korsningsavkomor.

## Avelsvärden

1a	2+	F-vikt	F-vikt	Tvxt	Tvxt	Tvxt	Kropp	Kropp	Fett
kull	kull	D	M	60 D	60 M	Mön D	Mön M	Slakt	Slakt
<b>102</b>	<b>103</b>	<b>98</b>	<b>113</b>	<b>104</b>	<b>113</b>	<b>104</b>	<b>115</b>	<b>111</b>	<b>102</b>
<i>Säkerhet</i>	<i>0,2</i>	<i>0,2</i>	<i>0,1</i>	<i>0,2</i>	<i>0,2</i>	<i>0,1</i>	<i>0,1</i>	<i>0,1</i>	<i>0,1</i>
Far	116	116	105	124	117	124	114	129	127
Mor	88	90	91	102	90	102	93	102	95
									90
									89
									94

## Riksbedömning

Fram	Bredd	Benställning			Rygg			Kors			Lår			Typ			Scanning			
		Kövt fram	Kövt fram	Kövt fram	Kotor bak	Hasvinkel	Bredd	Överlinje	Bredd	Form sidan	Längd sidan	Form ovan	Bredd bak	Bredd sidan	Skelett	Huvud	Helhet	Muskel (mm)	Fett (mm)	
5	5	4	4	4	4	4	4	4	4	4	4	5	4	6	6	5	5	5	31,7	2,9
Optimum	6	6	4	4	4	4	4	4	4	4	4	7	7	7	7	7	7	7	>30	≤3,0

## Uppfödare

Staffan Linnér  
Kabbarp 1  
563 91 Gränna  
SE50851

## Ägare

Staffan Linnér  
Kabbarp 1  
563 91 Gränna  
SE50851

Djuret är med i Sveriges officiella Avelsregister Eitlamm Avel





# Riksbedömningsprotokoll Suffolk

Ägare, namn <b>Kjell Ivarsson</b>	Datum <b>2018-08-05</b>		Ort, riksbedömning <b>VAXTORP</b>						
Adress <b>Randåsvägen 15449 50 ALAFORS</b>				Tele nr <b>0739-02 15 42</b>					
Djurets kön <input checked="" type="checkbox"/> Bagge	SE intropod plats nr) <b>229166</b>	Öron nr <b>18019</b>	Namn <b>Ivarssons Loke</b>						
Födelse datum <b>2018-04-11</b>	Kullstorlek <b>2</b>	Födelsevikt <b>5,5</b>	Djurets ålder <b>116</b> dagar	<input checked="" type="checkbox"/> äldre tacka	<input type="checkbox"/> ungtacka				
Längd <b>77</b> cm	Höjd <b>58</b> cm	Bröstdjup <b>29</b> cm	Vikt vid riksbed <b>48</b> kg	Ryggmuskeldjup <b>30,0</b> mm	Fett djup <b>2,0</b> mm				
Kommentar									
<b>Exteriör</b>									
<b>Framdel</b>	1	2	3	4	5	6	7	Gränsiterade fält = optimal bedömning	
bredd								<b>X</b>	bred
<b>Benställning</b>									
benställning fram	snäv					<b>X</b>			vid
klövställning fram	tätträng			<b>X</b>					tvärid
kotor fram	veka			<b>X</b>					stela
kotor bak	veka			<b>X</b>					stela
hasvinkel	rak			<b>X</b>					vinkelad
benställning bak	hastträng			<b>X</b>					hjulbent
<b>Rygg</b>									
bredd	smal				<b>X</b>				bred
överlinje	vikande			<b>X</b>					stram
<b>Kors</b>									
bredd	smal					<b>X</b>			brett
längd sida	kort						<b>X</b>		lång
form sida	sluttande					<b>X</b>			rakt
form ovanifrån	spetsig							<b>X</b>	rektangulär
<b>Lår</b>									
bredd bak	tunna							<b>X</b>	breda
bredd sidan	smala							<b>X</b>	breda
djup	korta							<b>X</b>	djup
<b>Typ</b>									
skelettbyggnad	finlemmad						<b>X</b>		grovlemmad
huvud	ej rastydisk							<b>X</b>	rastydisk
<b>Anmärkningar</b>									
hög manke		knäpt bog		avvikande färg					skeva klövar
öjlämn rygg		underbett		ljus mule					krokiga framben, framifrån
lös bog		små testiklar		svarta fläckar					krokiga framben, från sidan
<b>Helhet</b>	ej rastydisk	<b>1</b>	<b>2</b>	<b>3</b>	<b>4</b>	<b>5</b>	<b>6</b>	<b>7</b>	rastydisk
<b>Kommentarer:</b>									
Denare 1 - TM 4 - RvP									



HÄRSTAMNINGENSBEVIS - SUFFOLK  
Utskriftsdatum: 2018-08-27  
Etitlammskod: 7TSZZ-8UZ6

## BAGGE

Namn: Ivarssons Loke ID: SE229166-18019 % Ksu: 100

### Härstamning

<b>Far</b>	<b>Daltorps Champagn</b>	<b>FF</b>	<b>Hagbygårds Hubbe</b>	<b>FFF</b>	<b>Frastas 1302</b>	<b>FFF</b>	<b>SE1629-09093</b>
ID	SE65336-17050	ID	SE78567-15236	ID	SE15494-01302	FFF	SE15494-01012
% Ksu	100	% Ksu	100	ID	Hagbygårds Fjolla	FFMF	SE38875-12017
				ID	SE78567-13124	FFMIM	SE63201-10049
<b>Mor</b>	<b>Loka</b>	<b>FM</b>	<b>Daltorps Amalia</b>	<b>FMF</b>	<b>BohusLammis Rutge</b>	<b>FMF</b>	<b>DK21319-00352</b>
ID	SE229166-15002	ID	SE65336-15188	ID	SE38875-11014	FMMF	SE38875-3019
% Ksu	100	% Ksu	100	FMM	Bäckgårdens Beata	FMMF	SE53051-06004
				ID	SE8890-13012	FMMM	SE69739-11036
<b>Mor</b>	<b>Loka</b>	<b>MIF</b>	<b>Frastas 1412</b>	<b>MFF</b>	<b>Almnäs Björn</b>	<b>MFFF</b>	<b>DK21319-00161</b>
ID	SE229166-15002	ID	SE15494-01412	ID	SE282-11011	MFFF	SE282-07001
% Ksu	100	% Ksu	100	MFM	Frasta-9034	MFMF	SE38875-08041
				ID	SE15494-09034	MFM	SE15494-08007
<b>Mor</b>	<b>Loka</b>	<b>MIM</b>	<b>Loka</b>	<b>MMF</b>	<b>Dave</b>	<b>MMFF</b>	<b>SE2124-12089</b>
ID	SE2124-14094	ID	SE2124-14094	ID	SE2124-13067	MIMFM	SE2124-11179
% Ksu	100	% Ksu	100	MMM	Loka	MMIMF	UKI-Y68:L18
				ID	SE2124-12017	MMMM	SE6248-09021

### Födelse- och mönstringsuppgifter

År	Datum	Kön	Födda	Uppfödda	Föd.vikt	Mön.vikt	Kropp
<b>Baggen</b>	<b>2018</b>	<b>04-11</b>	<b>B</b>	<b>2</b>	<b>2</b>	<b>5,5</b>	
Baggens avk.	Medel	-	0 (0)	0 (0)			
<b>Far</b>	<b>2017</b>	<b>02-19</b>	<b>B</b>	<b>2</b>	<b>4,9</b>	<b>46,0</b>	<b>U</b>
Fars avk.	Medel	-	2 (2)	2 (2)	5,4		
<b>Mor</b>	<b>2015</b>	<b>04-07</b>	<b>T</b>	<b>2</b>	<b>2</b>	<b>4,2</b>	
Mors avk.	Medel	-	4 (4)	4 (4)	5,2		
Föd. bes.	2018	-	2	2	5,4		

Inom parentes visas djurets totala antal avkomor inklusive korsningsavkomor.

### Avelsvärden

Ia	2+	F-vikt	F-vikt	Tvxt	Tvxt	Tvxt	Tvxt	Kropp	Fett			
kull	kull	D	M	60 D	Mön D	Mön M	Slakt	Mön	Slakt			
<b>Baggen</b>	<b>107</b>	<b>106</b>	<b>107</b>	<b>95</b>	<b>103</b>	<b>102</b>	<b>106</b>	<b>96</b>	<b>99</b>	<b>108</b>	<b>109</b>	<b>112</b>
<i>Säkerhet</i>	<i>0,1</i>	<i>0,1</i>	<i>0,3</i>	<i>0,2</i>	<i>0,4</i>	<i>0,2</i>	<i>0,3</i>	<i>0,2</i>	<i>0,2</i>	<i>0,2</i>	<i>0,2</i>	<i>0,1</i>
<b>Far</b>	<b>104</b>	<b>104</b>	<b>98</b>	<b>94</b>	<b>100</b>	<b>110</b>	<b>106</b>	<b>103</b>	<b>103</b>	<b>109</b>	<b>112</b>	<b>115</b>
<b>Mor</b>	<b>109</b>	<b>108</b>	<b>114</b>	<b>96</b>	<b>110</b>	<b>92</b>	<b>109</b>	<b>87</b>	<b>97</b>	<b>108</b>	<b>107</b>	<b>111</b>

### Riksbedömning

Främ	Benställning			Rygg	Kors			Lår			Scanning									
	Bredd	Klövst.fram	Kotor fram		Hasvinkel	Benst. bak	Kotor bak	Bredd	Överlinje	Bredd	Form ovan	Bredd bak	Bredd sidan	Skelett	Huvud	Helhet	Muskel (mm)	Fett (mm)		
<b>Far</b>	<b>6</b>	<b>5</b>	<b>4</b>	<b>4</b>	<b>4</b>	<b>4</b>	<b>4</b>	<b>4</b>	<b>4</b>	<b>4</b>	<b>4</b>	<b>6</b>	<b>6</b>	<b>6</b>	<b>5</b>	<b>5</b>	<b>5</b>	<b>6</b>	<b>30,0</b>	<b>2,8</b>
<b>Optimum</b>	<b>6</b>	<b>6</b>	<b>4</b>	<b>4</b>	<b>4</b>	<b>4</b>	<b>4</b>	<b>4</b>	<b>4</b>	<b>4</b>	<b>7</b>	<b>4</b>	<b>7</b>	<b>4</b>	<b>7</b>	<b>7</b>	<b>7</b>	<b>7</b>	<b>7</b>	<b>&gt;30</b>

### Uppfödare

Ivarssons lada  
Randåsvägen 15  
44950 Alafors  
SE229166

### Ägare

Ivarssons lada  
Randåsvägen 15  
44950 Alafors  
SE229166

Djuret är med i Sveriges officiella Avelsregister Eitlammm Avel





# Riksbedömningsprotokoll Suffolk

Ägare, namn <b>Ida och Freddy Bengtsson</b>		Datum <b>2018-08-05</b>	Ort, riksbedömning <b>VAXTORP</b>	
Adress <b>Poppelhaga Spissavägen 33-14275 67 VOLLSJÖ</b>		Tele nr <b>0709-11 36 69</b>		
Djurets kön <input checked="" type="checkbox"/> Bagge	SE inlöpnr/plats nr <b>181177</b>	Öron nr <b>18013</b>	Namn <b>Poppelhaga Bo</b>	
Födelse datum <b>2018-02-06</b>	Kullstorlek <b>1</b>	Födelsevikt <b>5,4</b>	Djurets ålder <b>180</b> dagar	Moders ålder <input checked="" type="checkbox"/> äldre tacka
Längd <b>78</b> cm	Höjd <b>59</b> cm	Bröstdjup <b>33</b> cm	Vikt vid riksbed <b>67</b> kg	Fettdjup <b>4,4</b> mm
Kommentar Svagt ryggmuskeldjup i förhållande till ryggbredd				
<b>Bedömningskala</b>				
1   2   3   4   5   6   7				
<b>Exteriör</b>				
<b>Framdel</b>	Gräsmarkerade fött = optimal bedömning			
bredd	smal			<b>X</b> bred
<b>Benställning</b>				
benställning fram	snäv			<b>X</b> vid
klövställning fram	tättrång		<b>X</b>	tåvid
kotor fram	veka		<b>X</b>	stela
kotor bak	veka		<b>X</b>	stela
hasvinkel	rak		<b>X</b>	vinklad
benställning bak	hasttrång		<b>X</b>	hjulbent
<b>Rygg</b>				
bredd	smal			<b>X</b> bred
överlinje	vikande		<b>X</b>	stram
<b>Kors</b>				
bredd	smal			<b>X</b> brett
längd sida	kort		<b>X</b>	lång
form sida	sluttande		<b>X</b>	rakt
form ovanifrån	spetsig		<b>X</b>	rektangulär
<b>Lår</b>				
bredd bak	tunna			<b>X</b> breda
bredd sidan	småla		<b>X</b>	bredda
djup	korta		<b>X</b>	djup
<b>Typ</b>				
skelettbyggnad	finlemnad		<b>X</b>	grovlemnad
huvud	ej rastypisk			rastypisk
<b>Anmärkingar</b>				
hög manke	knippt bog			skeva klövar
ojämn rygg	underbett			krokiga framben, framifrån
lös bog	små testiklar			svarita fläckar
<b>Helhet</b>	ej rastypisk	<b>1</b>	<b>2</b>	<b>3</b>
			<b>4</b>	<b>5</b>
				<b>6</b>
				<b>7</b>
<b>Kommentarer:</b>				
<b>Mycket välbyggt och harmonisk</b>				
				Denare 1 - TM 4 - Rvp

3



HÄRSTAMNINGENSBEVIS - SUFFOLK      Utskriftsdatum: 2018-08-27  
 Eitlammskod: 7TMY5-7G7DC

## BAGGE

Namn: Poppelhaga Bo      ID: SE181177-18013      % Ksu: 100

### Härstamning

<b>Far</b>	<b>Helgö Ben</b>	<b>FF</b>	<b>Helgö Lewis</b>	<b>FFF</b>	SE6248-11021
ID	SE62083-16022	ID	SE62083-15019	FFF	SE6248-01006
% Ksu	100	% Ksu	100	FFMF	SE282-13002
<b>Mor</b>	<b>FM</b>	<b>FMF</b>	<b>FMF</b>	<b>FMFM</b>	SE63201-09201
ID	SE181177-09036	ID	SE65681-14029	FMFF	SE1629-09029
% Ksu	100	% Ksu	100	FMFM	SE1629-07020
<b>Mor</b>	<b>MIF</b>	<b>MFF</b>	<b>Drinkstone Knockou</b>	<b>MMFM</b>	SE63201-07055
ID	SE181177-09036	ID	DK26514-03015	MMFF	UK1-Y68:J21
% Ksu	100	% Ksu	100	MMFF	UK1-Y68:F14
<b>Mor</b>	<b>MM</b>	<b>MMF</b>	<b>Dråby Pelle</b>	<b>MMFM</b>	NL1-XDHG:0107
ID	SE282-11013	ID	DK21319-00161	MMFF	NL1-XXWE:0239
% Ksu	100	% Ksu	100	MMFM	DK59569-01200
<b>Mor</b>	<b>MM</b>	<b>MMF</b>	<b>Dråby Pelle</b>	<b>MMFM</b>	DK21319-00089
ID	SE282-08007	ID	SE282-08007	MMFM	DK61644-02020
% Ksu	100	% Ksu	100	MMFM	SE282-9085

### Födelse- och mönstringsuppgifter

År	Datum	Kön	Födda	Uppfödda	Föd. vikt	Mön. vikt	Kropp
<b>Baggen</b>	<b>2018</b>	<b>02-06</b>	<b>B</b>	<b>1</b>	<b>1</b>	<b>5,4</b>	<b>62,5</b>
Baggens avk.	Medel	-	0 (0)	0 (0)			
<b>Far</b>	2016	03-18	B	2	2	5,1	
Fars avk.	Medel	-	47 (47)	37 (37)	5,1	49,5	
<b>Mor</b>	2016	02-15	T	2	2	4,9	45,0
Mors avk.	Medel	-	1 (1)	1 (1)	5,4	62,5	
Föd. bes.	2018	-	-	38	29	5,1	51,1

Inom parentes visas djurets totala antal avkomor inklusive korsningsavkomor.

### Avelsvärden

Ia	2+	F-vikt	F-vikt	Tvxt	Tvxt	Tvxt	Tvxt	Kropp	Kropp	Fett
kull	kull	D	M	60 D	Mön D	Mön M	Slakt	Mön	Slakt	Slakt
<b>Baggen</b>	<b>89</b>	<b>97</b>	<b>122</b>	<b>122</b>	<b>100</b>	<b>113</b>	<b>106</b>	<b>116</b>	<b>108</b>	<b>108</b>
Säkerhet	0,1	0,1	0,4	0,3	0,4	0,2	0,3	0,2	0,2	0,1
<b>Far</b>	96	95	93	150	113	104	99	120	118	108
<b>Mor</b>	82	83	102	91	122	97	119	93	109	105

### Riksbedömning

Fram	Benställning			Rygg		Kors			Lår			Typ		Scanning				
	Bredd	Klövst.fram	Kotor fram	Kotor bak	Hasvinkel	Bredd	Överlinje	Bredd sidan	Längd sidan	Form ovan	Bredd bak	Bredd sidan	Huvud	Skelett	Helhet	Muskel	Fett(mm)	
6	5	4	4	4	4	4	4	4	4	4	4	4	6	5	6	5	32,0	5,0
Optimum	6	6	4	4	4	4	4	4	4	4	4	4	7	7	7	7	>30	≤3,0

### Uppfödare

Freddy Bengtsson  
 Poppelhaga Spissav. 33-14  
 675 67 Vollsjo  
 SE181177

### Ägare

Freddy Bengtsson  
 Poppelhaga Spissav. 33-14  
 675 67 Vollsjo  
 SE181177

Djuret är med i Sveriges officiella Avelsregister Eitlamm Avel





# Riksbedömningsprotokoll Suffolk

Ägare, namn <b>Torsten Jeppsson</b>		Datum <b>2018-08-05</b>	Ort, riksbedömning <b>VAXTORP</b>
Adress <b>Ståvie väg 125-2235 91 VELLINGE</b>		Tele nr <b>040-42 30 65</b>	
Djurets kön <input checked="" type="checkbox"/> Baggge <input type="checkbox"/> Tacka	SE nr (prod plats nr) <b>282</b>	Öron nr <b>18004</b>	
Födelse datum <b>2018-03-05</b>	Kullstorlek <b>2</b>	Uppfödd <b>2</b>	Moders ålder <input checked="" type="checkbox"/> äldre tacka <input type="checkbox"/> ungtacka
Längd <b>72</b> cm	Höjd <b>60</b> cm	Bröstdjup <b>31</b> cm	Fettdjup <b>2,9</b> mm

Kommentar  
Svagt ryggmuskeldjup i förhållande till ryggbredd

## Exteriör

Bedömningskala	Gränsvärde följt = optimal bedömning						
	1	2	3	4	5	6	7
<b>Framdel</b>							
bredd	smal					X	bred

## Benställning

benställning fram	snäv					X	vid
klövställning fram	tätträng			X			tåvid
kotor fram	veka			X			stela
kotor bak	veka			X			stela
hasvinkel	rak			X			vinklad
benställning bak	hastträng			X			hjulbent

## Rygg

bredd	smal					X	bred
överlinje	vikande			X			stram

## Kors

bredd	smal					X	brett
längd sida	kort					X	lång
form sida	sluttande					X	rakt
form ovanifrån	spetsig					X	rektangulär

## Lår

bredd bak	tunna				X		bredda
bredd sidan	smala				X		bredda
djup	korta				X		djup

## Typ

skelettbyggnad	finlemnad					X	grovlemnad
huvud	ej rastypisk					X	rastypisk

## Anmärkingar

hög manke	knippt bog						skeva klövar
ojämn rygg	underbett						krokiga framben, framifrån
lös bog	små testiklar						krokiga framben, från sidan

**Helhet** ej rastypisk **1** **2** **3** **4** **5** **6** **7** rastypisk

## Kommentarer:

Domare 1 - TM 4 - RvP
-----------------------------



HÄRSTAMNINGEN - SUFFOLK  
Utskriftsdatum: 2018-08-27  
Eltitlammkod: 7TSEU-APM

## BAGGE

Namn: Almnäs Isak

ID: SE282-18004

% Ksu: 100

## Härstamning

Far	FF	Drinkstone	Knockou	FFF	Drinkstone	Great Ex	FFFF	UK1-Y68:H1
ID DK26514-03015	ID UK1-Y68:K24	ID UK1-Y68:J21	ID UK1-Y68:J21	ID UK1-Y68:J21	ID UK1-Y68:J21	ID UK1-Y68:J21	FFFF	UK1-Y68:F16
% Ksu 100	% Ksu 100	Drinkstone	Drinkstone	Drinkstone	Drinkstone	Drinkstone	FFMF	UK1-Y68:D28
		UK1-Y68:F14	UK1-Y68:F14	UK1-Y68:F14	UK1-Y68:F14	UK1-Y68:F14	FFMM	UK1-Y68:C87
		Jochem von Olthof	Jochem von Olthof	Jochem von Olthof	Jochem von Olthof	Jochem von Olthof	FMFF	UK1-S46:W18
		NL1-XDHG:0122	NL1-XDHG:0107	NL1-XDHG:0107	NL1-XDHG:0107	NL1-XDHG:0107	FMFM	NL1-XXWE:4007
		% Ksu 100	% Ksu 100	% Ksu 100	% Ksu 100	% Ksu 100	FMFM	UK1-33H:U103
							FMFM	NL1-XXWE:9656
							MMFF	UK1-78X:F49
							MMFF	DK83892-00523
							MMFF	DE1-00016
							MMFM	DK83892-00464
							MMFF	DK59569-01200
							MMFM	DK21319-00089
							MMMF	DK61644-02020
							MMFM	SE282-3016

## Födelse- och mönstringsuppgifter

År	Datum	Kön	Födda	Uppfödda	Föd. vikt	Mön. vikt	Kropp
<b>Baggen</b>	<b>2018</b>	<b>03-05</b>	<b>B</b>	<b>2</b>	<b>4,0</b>	<b>50,0</b>	
Baggens avk.	Medel	-	0 (0)	0 (0)			
Far	2012	12-18	B	1	4,6		
Fars avk.	Medel	-	87 (87)	80 (80)	5,7	45,0	
Mor	2014	02-14	T	1		54,0	
Mors avk.	Medel	-	5 (5)	5 (5)	5,0	42,4	
Föd. bes.	2018	-	23	23	5,0	38,6	

Inom parentes visas djurets totala antal avkomor inklusive korsningsavkomor.

## Avelsvärden

Ia	2+	F-vikt	F-vikt	Tvxt	Tvxt	Tvxt	Tvxt	Kropp	Kropp	Fett		
kull	D	M	60 D	Mön D	Mön M	Slakt	Mön	Slakt	Mön	Slakt		
<b>Baggen</b>	<b>77</b>	<b>77</b>	<b>94</b>	<b>91</b>	<b>110</b>	<b>99</b>	<b>112</b>	<b>92</b>	<b>102</b>	<b>98</b>	<b>101</b>	<b>98</b>
Säkerhet	0,2	0,2	0,4	0,3	0,3	0,2	0,3	0,2	0,2	0,2	0,2	0,1
Far	85	86	117	83	110	93	112	81	94	99	99	94
Mor	69	68	100	101	115	109	115	105	112	104	106	95

## Riksbedömning

Fram	Benställning			Rygg		Kors			Lår			Typ		Scanning							
	Benst.fram	Kövtst.fram	Kotor fram	Kotor bak	Benst. bak	Hasvinkel	Bredd	Överlinje	Bredd	Form sidan	Längd sidan	Form ovan	Bredd bak	Bredd sidan	Djup	Skelett	Huvud	Helhet	Muskel (mm)	Fett (mm)	
Bredd																					

## Uppfödare

Torsten Jeppsson  
Ståvievägen 125-2  
235 91 Vellinge  
SE282

## Ägare

Torsten Jeppsson  
Ståvievägen 125-2  
235 91 Vellinge  
SE282

Djuret är med i Sveriges officiella Avelsregister Eltitlamm Avel







# Riksbedömningsprotokoll Suffolk

Ägare, namn <b>Olsson Tomas &amp; Anna</b>	Datum <b>2018-08-18</b>	Ort, riksbedömning <b>FLEN</b>
Address <b>Norby 106736 92 KUNGSSÖR</b>		Tele nr <b>0706-87 08 61</b>
Djurets kön <input checked="" type="checkbox"/> Bagge	SE nr (pood plats nr) <b>2124</b>	Öron nr <b>18034</b>
Födelse datum <b>2018-03-31</b>	Kullstorlek <b>2</b>	Födelsevikt <b>0,0</b>
Längd <b>70</b> cm	Höjd <b>57</b> cm	Bröstdjup <b>30</b> cm
		Vikt vid riksbed <b>48</b> kg
		Ryggmuskeldjup <b>27,0</b> mm
		Fettdjup <b>1,9</b> mm

Kommentar  
Svagt ryggmuskeldjup i förhållande till ryggbredd

## Exteriör

Bedömningskala	Gränsiterade följ = optimal bedömning						
	1	2	3	4	5	6	7
Framdel							
bredd	smal						bred

## Benställning

benställning fram	snäv				<input checked="" type="checkbox"/>		vid
klövställning fram	tätträng		<input checked="" type="checkbox"/>				tåvid
kotor fram	veka		<input checked="" type="checkbox"/>				stela
kotor bak	veka		<input checked="" type="checkbox"/>				stela
hasvinkel	rak		<input checked="" type="checkbox"/>				vinklad
benställning bak	hastträng		<input checked="" type="checkbox"/>				hjulbent

## Rygg

bredd	smal				<input checked="" type="checkbox"/>		bred
överlinje	vikande		<input checked="" type="checkbox"/>				stram

## Kors

bredd	smal				<input checked="" type="checkbox"/>		brett
längd sida	kort				<input checked="" type="checkbox"/>		lång
form sida	sluttande				<input checked="" type="checkbox"/>		rakt
form ovanifrån	spetsig				<input checked="" type="checkbox"/>		rektangulär

## Lår

bredd bak	tunna				<input checked="" type="checkbox"/>		bredda
bredd sidan	smala				<input checked="" type="checkbox"/>		bredda
djup	korta			<input checked="" type="checkbox"/>			djup

## Typ

skelettbyggnad	finlemnad			<input checked="" type="checkbox"/>			grovlemnad
huvud	ej rastypisk					<input checked="" type="checkbox"/>	rastypisk

## Anmärkingar

hög manke	knäpt bog						skeva kövlar
ojämn rygg	underbett						krokiga framben, framifrån
lös bog	små testiklar						krokiga framben, från sidan

Helhet	ej rastypisk	1	2	3	4	5	6	7	rastypisk
--------	--------------	---	---	---	---	---	---	---	-----------

## Kommentarer:

	Domare
	1 - TM
	8 - TV



## HÄRSTAMNINGSBEVIS - SUFFOLK

Utskriftsdatum: 2018-08-27

Eltillammskod: 7TFXE-98465

## BAGGE

Namn:

ID: SE2124-18034

% Ksu: 100

### Härstamning

<b>Far</b> Dave 2 ID SE2124-17125 % Ksu 100	<b>FF</b> ID SE38875-16014 % Ksu 100	<b>Bohuslamms Zlatan</b> ID SE38875-11028 % Ksu 100	<b>FFF</b> ID UK1-Y51:F3 Bohuslamms Pia ID SE38875-08017 % Ksu 100	<b>FFFF</b> ID UK1-Y68:C40 UK1-Y51:Z16 DK21319-00352 SE38875-08017
<b>Mor</b> SE1629-16271 % Ksu 100	<b>MIF</b> ID SE1629-13258 % Ksu 100	<b>Loka</b> ID SE2124-14093 % Ksu 100	<b>FMF</b> ID SE2124-13067 % Ksu 100	<b>FMMF</b> ID SE2124-12089 UK1-Y68:L18 SE2124-11179
	<b>MM</b> ID SE1629-12389 % Ksu 100		<b>FMMM</b> ID SE2124-12017	<b>MMMF</b> ID UK1-Y68:L18 SE1629-09019
			<b>MMMF</b> ID SE1629-11336	<b>MMMF</b> ID UK1-Y68:L26 SE1629-09156
			<b>MMMM</b> ID SE1629-11301	<b>MMMM</b> ID SE1629-08041 SE1629-09004
			<b>MMMM</b> ID SE1629-10102	<b>MMMM</b> ID SE1629-08042

### Födelse- och mönstringsuppgifter

År	Datum	Kön	Födda	Uppfödda	Föd. vikt	Mön. vikt	Kropp
<b>Baggen</b>	2018	03-31	B	2	2	5,5	39,7
Baggens avk.	Medel	-	0 (0)	0 (0)			
Far	2017	03-31	B	2	2	4,0	39,9
Fars avk.	Medel	-	49 (49)	46 (46)	5,0	33,4	U
Mor	2016	03-28	T	3	2		30,0
Mors avk.	Medel	-	3 (3)	2 (2)	5,3	37,7	
Föd. bes.	2018	-	55	49	4,8	33,0	

Inom parentes visas djurets totala antal avkomor inklusive korsningsavkomor.

### Avelsvärden

Ia	2+	F-vikt	F-vikt	Tvxt	Tvxt	Tvxt	Tvxt	Kropp	Kropp	Fett		
kull	kull	D	M	60 D	Mön D	Mön M	Slakt	Mön	Slakt	Slakt		
<b>Baggen</b>	100	101	119	94	116	95	109	98	109	112	115	95
Säkerhet	0,1	0,1	0,3	0,2	0,4	0,2	0,4	0,2	0,3	0,3	0,2	0,2
Far	113	112	125	82	119	90	108	101	113	128	132	114
Mor	87	91	99	103	103	101	104	94	98	91	94	78

### Riksbedömning

Fram	Benställning			Ryg	Kors	Lår											
	Bred	Kövlst.fram	Kotor fram			Bred	Överlinje	Bred	Form sidan	Längd sidan							
	Bred	Kövlst.fram	Kotor fram	Bred	Överlinje	Bred	Form sidan	Längd sidan	Form ovan	Bredd bak	Bredd sidan	Djup	Skelett	Huvud	Helhet	Muskel	Fett(mm)

### Uppfödare

Norby Gärd  
Norby gård 106  
73692 Kungsör  
SE2124

### Ägare

Norby Gärd  
Norby gård 106  
73692 Kungsör  
SE2124

Djuret är med i Sveriges officiella Avelsregister Elttlamm Avel





# Riksbedömningsprotokoll Suffolk

Ägare, namn: **Staffan Linnér** Datum: **2018-08-18** Ort, riksbedömning: **FLEN**

Adress: **Kabbarp 1, 563 91 GRÄNNA** Telefon nr: **0730-60 32 25**

Djurs kön:  Bagge  Tacka SE nr (pöod plats nr): **50851** Öron nr: **18002**

Föd datum: **2018-02-11** Kullstorlek: **1** kg Födelsevikt: **5,3** Djurets ålder: **188** dagar Moders ålder:  äldre tacka  ungtacka

Längd: **83** cm Höjd: **64** cm Bröstdjup: **33** cm Vikt vid riksbedömning: **68** kg Ryggmuskeldjup: **30,6** mm Fettjup: **4,0** mm

Kommentar:

## Exteriör

	Bedömningskala							Grämarkerade föll = optimal bedömning
	1	2	3	4	5	6	7	
Framdel								
bredd		smal					X	bred

## Benställning

benställning fram	snäv								X			vid
klövställning fram	tätträng						X					tåvid
kotor fram	veka						X					stela
kotor bak	veka						X					stela
hasvinkel	rak						X					vinkelad
benställning bak	hastriäng						X					hjulbent

## Rygg

bredd	smal											X	bred
överlinje	vikande						X						stram

## Kors

bredd	smal												X	brett
längd sida	kort												X	lång
form sida	sluttande												X	rakt
form ovanifrån	spetsig												X	rektangulär

## Lår

bredd bak	tunna												X	bredda
bredd sidan	smala											X		bredda
djup	korta											X		djup

## Typ

skelettbyggnad	finlemmad												X	grovlemmad
huvud	ej rastypisk												X	rastypisk

## Anmärkingar

hög manke		knippt bog												skeva klövar
ojämnn rygg		underbett												krokiga framben, framifrån
lös bog		små testiklar												krokiga framben, från sidan

Helhet: ej rastypisk 1 2 3 4 5 6 7 rastypisk

## Kommentarer:

Fattas lite lårmuskel

Domare  
1 - TM  
8 - TV



HÄRSTAMNINGSBEVIS - SUFFOLK Utskriftsdatum: 2018-08-27  
Elitlammkod: 7TG2-9HGK8

## BAGGE

Namn: Kabbarps Herkules ID: SE50851-18002 % Ksu: 100

### Härstamning

<b>Far</b>	Allatorp ID SE6581-13034 % Ksu 100	FF ID SE6248-01018 % Ksu 100	FFF ID UK1-LAS:H38	Tomcroft Hacker ID UK1-LAS:C4	FFF ID UK1-LAS:C4
<b>Mor</b>	SE50851-13002 % Ksu 100	FMI ID SE63201-09217 % Ksu 100	FMF ID SE63201-08197	Gärdet Ture ID SE23125-11051 % Ksu 100	MFF ID SE1629-09117
<b>Far</b>	100	100	100	100	100
<b>Mor</b>	100	100	100	100	100

### Födelse- och mönstringsuppgifter

År	Datum	Kön	Födda	Uppfödda	Föd. vikt	Mön. vikt	Kropp
<b>Baggen</b>	2018-02-11	B	1	1			
Baggens avk.	Medel	-	0 (0)	0 (0)			
<b>Far</b>	2013-01-31	B	3	3	6,0	53,6	
Fars avk.	Medel	-	166 (169)	163 (166)			
<b>Mor</b>	2013-01-23	T	2	2			
Mors avk.	Medel	-	9 (9)	9 (9)			
Föd. bes.	2018	-	25	24			

Inom parentes visas djurets totala antal avkomor inklusive korsningsavkomor.

### Avelsvården

Ia	2+	F-vikt	F-vikt	Tvxt	Tvxt	Tvxt	Tvxt	Kropp	Kropp	Fett
kull	D	M	60 M	Mön	D	Mön	M	Slakt	Mön	Slakt
<b>Baggen</b>	107	106	101	121	104	118	104	120	114	107
Säkerhet	0,2	0,2	0,1	0,2	0,2	0,2	0,2	0,2	0,1	0,1
<b>Far</b>	116	116	105	124	117	124	114	129	127	113
<b>Mor</b>	98	96	98	118	91	112	94	111	100	96

### Riksbedömning

Fram	Benställning			Rygg		Kors			Lår			Typ		Scanning			
	Bredd	Klövst.fram	Kotor fram	Kotor bak	Hasvinkel	Bredd	Överlinje	Bredd	Form sidan	Bredd bak	Form ovan	Bredd sidan	Huvud	Skelett	Helhet	Fett(mm)	
<b>Far</b>	5	4	4	4	4	4	4	4	4	5	4	6	5	5	5	31,7	2,9
<b>Optimum</b>	6	6	6	6	6	6	6	6	6	7	7	7	7	7	7	<=30	>=3,0

### Uppfödare

Staffan Linnér  
Kabbarp 1  
563 91 Gränna  
SE50851

### Ägare

Staffan Linnér  
Kabbarp 1  
563 91 Gränna  
SE50851

Djuret är med i Sveriges officiella Avelsregister Elitlamm Avel





# Riksbedömningsprotokoll Suffolk

Ägare, namn <b>Ida och Freddy Bengtsson</b>	Datum <b>2018-08-05</b>	Ort, riksbedömning <b>VAXTORP</b>
Adress <b>Poppelhaga Spissavägen 33-14275 67 VOLLSJÖ</b>		Tele nr <b>0709-11 36 69</b>
Djurets kön <input checked="" type="checkbox"/> Tacka	SE inlösningsplats nr <b>18022</b>	Öron nr <b>Poppelhaga Benjamin</b>
<input type="checkbox"/> Bagge	Födelsevikt <b>5,4</b> kg	Moders ålder <input checked="" type="checkbox"/> äldre tacka
Född datum <b>2018-02-22</b>	Kullstorlek <b>2</b>	Djurets ålder <b>164</b> dagar
Längd <b>80</b> cm	Höjd <b>60</b> cm	Vikt vid riksbed <b>68</b> kg
	Bröstdjup <b>32</b> cm	Ryggmuskeldjup <b>30,8</b> mm
		Fettdjup <b>4,3</b> mm

Kommentar

## Exteriör

Framdel	Bedömningskala							Gränsritade föll = optimal bedömning
	1	2	3	4	5	6	7	
bredd								bred

## Benställning

benställning fram	snäv								vid
klövställning fram	tätträng								tåvid
kotor fram	veka								stela
kotor bak	veka								stela
hasvinkel	rak								vinklad
benställning bak	hastträng								hjulbent

## Rygg

bredd	smal								X	bred
överlinje	vikande									stram

## Kors

bredd	smal									X	brett
längd sida	kort									X	lång
form sida	sluttande									X	rakt
form ovanifrån	spetsig									X	rektangulär

## Lår

bredd bak	tunna									X	bredda
bredd sidan	smala									X	bredda
djup	korta									X	djup

## Typ

skelettbyggnad	finlemnad									X	grovlemnad
huvud	ej rastypisk									X	rastypisk

## Anmärkingar

hög manke		knäpt bog		avvikande färg		skeva klövar
ojämn rygg		underbett		ljus mule		krokiga framben, framifrån
lös bog		små testiklar		svarta fläckar		krokiga framben, från sidan

Helhet	ej rastypisk	1	2	3	4	5	6	7	rastypisk
--------	--------------	---	---	---	---	---	---	---	-----------

## Kommentarer:

Mycket fint bakparti

Domare  
1 - TM  
4 - RvP



HÄRSTAMNINGSGEN  
HÄRSTAMNINGSGEN  
HÄRSTAMNINGSGEN

Namn: Poppelhaga Benjamin ID: SE181177-18022 % Ksu: 100

## Härstamning

Far	Helgö Ben	FF	Helgö Lewis	FFF	SE6248-11021
ID	SE62083-16022	ID	SE62083-15019	FFF	SE6248-01006
% Ksu	100	% Ksu	100	FFMF	SE282-13002
				FFMIM	SE63201-09201
				FMMF	SE1629-09029
				FMMF	SE1629-07020
				FMMF	SE63201-08203
				FMMM	SE63201-07055
				MFFF	UK1-72H:P14
				MFFF	DK59569-01021
				MFMF	DK21319-00016
				MFMF	DK56750-00867
				MMFF	DK61644-01698
				MMFM	DK61644-01683
				MMMF	SE6212-2058
				MMIM	SE282-9086

## Födelse- och mönstringsuppgifter

År	Datum	Kön	Födda	Uppfödda	Föd. vikt	Mön. vikt	Kropp
2018	02-22	B	2	1	5,4	55,5	
Baggens avk.	Medel	-	0 (0)	0 (0)			
Far	2016	03-18	B	2	5,1	49,5	
Fars avk.	Medel	-	47 (47)	37 (37)	5,1	48,0	
Mor	2011	03-02	T	2	6,0	47,8	
Mors avk.	Medel	-	13 (13)	12 (12)	6,0	47,8	
Föd. bes.	2018	-	38	29	5,1	51,1	

Inom parentes visas djurets totala antal avkomor inklusive korsningsavkomor.

## Avelsvärden

Ia	2+	F-vikt	F-vikt	Tvxt	Tvxt	Tvxt	Tvxt	Kropp	Kropp	Fett		
kull	D	M	60 M	Mön D	Mön M	Slakt	Mön	Slakt	Slakt			
Baggen	98	97	102	132	133	92	114	106	122	113	112	95
Säkerhet	0,2	0,2	0,3	0,4	0,4	0,4	0,2	0,3	0,2	0,2	0,1	0,1
Far	96	95	93	150	113	104	99	120	118	108	103	101
Mor	100	99	105	109	116	104	116	92	105	103	108	92

## Riksbedömning

Fram	Benställning			Rygg		Kors			Lår			Typ		Scanning				
	Bredd	Klövst.fram	Kotor fram	Kotor bak	Hasvinkel	Bredd	Överlinje	Form sidan	Bredd bak	Form ovan	Längd sidan	Bredd sidan	Skelett	Huvud	Helhet	Muskel	Fett(mm)	
6	5	4	4	4	4	4	4	4	4	4	4	4	5	6	5	32,0	5,0	≤3,0
Optimum	6	6	4	4	4	4	4	4	4	4	4	4	5	6	7	>30		

## Uppfödare

Freddy Bengtsson  
Poppelhaga Spissav. 33-14  
675 67 Vollsjo  
SE181177

## Ägare

Freddy Bengtsson  
Poppelhaga Spissav. 33-14  
675 67 Vollsjo  
SE181177

Djuret är med i Sveriges officiella Avelsregister Eitlamm Avel







# Riksbedömningsprotokoll Suffolk

Ägare, namn <b>Mattias Rickardsson</b>	Datum <b>2018-08-04</b>	Ort, riksbedömning <b>VÄXJÖ</b>
Adress <b>Bäckvägen 61,386 94 FÄRJESTADEN</b>		Tele nr <b>0707-78 44 24</b>
Djurets kön <input checked="" type="checkbox"/> Bagg <input type="checkbox"/> Tacka	SE inlogg-plats nr <b>88890</b>	Öron nr <b>18150</b>
Födelse datum <b>2018-03-13</b>	Kullstorlek <b>2</b>	Födelsevikt <b>5,5</b>
Längd <b>79</b> cm	Höjd <b>62</b> cm	Bröstdjup <b>31</b> cm
		Vikt vid riksbed <b>55</b> kg
		Ryggmuskeldjup <b>27,9</b> mm
		Fett djup <b>3,4</b> mm

Kommentar

## Exteriör

Framdel	Bedömningskala							Grämarkerade föll = optimal bedömning
	1	2	3	4	5	6	7	
bredd					X			bred

## Benställning

benställning fram	snäv				X			vid
klövställning fram	tätträng			X				tåvid
kotor fram	veka		X					stela
kotor bak	veka		X					stela
hasvinkel	rak			X				vinklad
benställning bak	hastträng		X					hjulbent

## Rygg

bredd	smal					X		bred
överlinje	vikande		X					stram

## Kors

bredd	smal				X			brett
längd sida	kort				X			lång
form sida	sluttande				X			rakt
form ovanifrån	spetsig			X				rektangulär

## Lår

bredd bak	tunna				X			bredda
bredd sidan	smala				X			bredda
djup	korta				X			djup

## Typ

skelettbyggnad	finlemnad				X			grovlemnad
huvud	ej rastypisk			X				rastypisk

## Anmärkingar

hög manke	knäpt bog							skeva klövar
ojämn rygg	underbett							krokiga framben, framifrån
lös bog	små testiklar							svarta fläckar
								krokiga framben, från sidan

## Helhet

ej rastypisk	1	2	3	4	5	6	7	rastypisk
--------------	---	---	---	---	---	---	---	-----------

## Kommentarer:

Domare  
1 - TM  
2 - AO



HÄRSTAMNINGSBEVIS - SUFFOLK  
Utskriftsdatum: 2018-08-27  
Elitlammkod: 7ACDY-9G8K4

## BAGGE

Namn: Bäckgårdens Ossian ID: SE88890-18150 % Ksu: 100

## Härstamning

Far	Hagbygårds Istvan ID SE78567-16323 % Ksu 100	FF	Hagbygårds Hiawat ID SE78567-15237 % Ksu 100	FFF	Frastas 1302 ID SE15494-01302	FFFF	SE1629-09093 SE15494-01012
Mor	Bäckgårdens Carina ID SE88890-14013 % Ksu 100	MIF	Bohuslamms Porse ID SE38875-12017 % Ksu 100	MFFF	Bohuslamms Rutge ID SE38875-11014	MFFFF	DK21319-00352 SE38875-3019
		MM		MMF	Bohuslamms Peggy ID SE38875-10040	MMFF	SE38875-09008 SE38875-08017
						MMMF	UK1-Y51-F3
						MMMF	SE38875-4010
						MMMF	SE53051-3002
						MMMF	SE29436-1106

## Födelse- och mönstringsuppgifter

År	Datum	Kön	Födda	Uppfödda	Föd. vikt	Mön. vikt	Kropp
2018	02-24	B	2	2	5,5		
	Medel		0 (0)	0 (0)			
2016	03-28	B	2	1	7,0	50,0	U
	Medel		115 (115)	111 (111)	4,8	34,5	
2014	01-06	T	2	1	7,1	43,0	U
	Medel		7 (7)	7 (7)	5,4		
2018	-	-	109	106	4,8		

Inom parentes visas djurets totala antal avkomor inklusive korsningsavkomor.

## Avelsvärden

Ia	2+	F-vikt	F-vikt	Tvxt	Tvxt	Tvxt	Tvxt	Kropp	Kropp	Fett
kull	kull	D	M	60 M	Mön D	Mön M	Slakt	Mön	Slakt	Slakt
104	105	127	123	101	118	101	120	112	123	119
0,2	0,2	0,4	0,3	0,2	0,2	0,3	0,2	0,3	0,2	0,2
108	108	122	118	119	118	119	117	123	125	120
99	101	122	127	82	117	82	122	99	119	117

## Riksbedömning

Fram	Benställning			Rygg			Kors			Lår			Typ			Scanning				
	Bredd	Klövst.fram	Kotor fram	Kotor bak	Hasvinkel	Bredd	Överlinje	Bredd	Form sidan	Bredd bak	Form ovan	Bredd sidan	Bredd bak	Form sidan	Skelett	Huvud	Helhet	Muskel (mm)	Fett (mm)	
6	5	4	4	4	4	4	4	4	4	4	4	4	4	4	4	4	4	4	4	4
Optimum	6	6	4	4	4	4	4	4	4	4	4	4	4	4	4	4	4	4	4	4

## Uppfödare

Mattias Rickardsson  
Bäckvägen 61  
38694 Färjestaden  
SE88890

## Ägare

Mattias Rickardsson  
Bäckvägen 61  
38694 Färjestaden  
SE88890



Djuret är med i Sveriges officiella Avelsregister Elitlamm Avel



# Riksbedömningsprotokoll Suffolk

Ägare, namn <b>Ann Karlsson o Lasse Isaksson</b>	Datum <b>2018-08-04</b>	Ort, riksbedömning <b>VÄXJÖ</b>
Adress <b>Helgö Södergård 355 93 VÄXJÖ</b>	Tele nr <b>0705-77 71 47</b>	
Djurets kön <input checked="" type="checkbox"/> Bagge <input type="checkbox"/> Tacka	SE in(pod plats nr) <b>62083</b>	Öron nr <b>18017</b>
Född datum <b>2018-03-13</b>	Kullstorlek <b>2</b>	Födelsevikt <b>5,3</b>
Längd <b>77</b> cm	Höjd <b>61</b> cm	Djurets ålder <b>144</b> dagar
	Bröstdjup <b>32</b> cm	Moders ålder <input checked="" type="checkbox"/> äldre tacka <input type="checkbox"/> ungtacka
	Vikt vid riksbed <b>54</b> kg	Fett djup <b>3,2</b> mm

Kommentar  
Svagt ryggskaledjup i förhållande till ryggbredd

## Exteriör

	Bedömningskala							Gränsmarkerade följ = optimal bedömning
	1	2	3	4	5	6	7	
<b>Framdel</b>								
bredd						X		bred

## Benställning

benställning fram	snäv				X			vid
klövställning fram	tätträng			X				tåvid
kotor fram	veka			X				stela
kotor bak	veka			X				stela
hasvinkel	rak			X				vinklad
benställning bak	hastträng			X				hjulbent

## Rygg

bredd	smal					X		bred
överlinje	vikande			X				stram

## Kors

bredd	smal					X		brett
längd sida	kort					X		lång
form sida	sluttande				X			rakt
form ovanifrån	spetsig					X		rektangulär

## Lår

bredd bak	tunna					X		bredda
bredd sidan	smala					X		bredda
djup	korta				X			djup

## Typ

skelettbyggnad	finlemnad					X		grovlemnad
huvud	ej rastypisk					X		rastypisk

## Anmärkingar

hög manke	knäpt bog							skeva kövlar
ojämn rygg	underbett							krokiga framben, framifrån
lös bog	små testiklar							krokiga framben, från sidan

**Helhet** ej rastypisk **1** **2** **3** **4** **5** **6** **7** rastypisk

## Kommentarer:

Domare 4 - RVP 5 - LcA
------------------------------



HÄRSTAMNINGSBEVIS - SUFFOLK  
Utskriftsdatum: 2018-08-27  
Eltillammskod: 7TYJ9-HGGJ

## BAGGE

Namn: Helgö Walker ID: SE62083-18017 % Ksu: 100

### Härstamning

Far	Helgö Sherlock	FF	Danny	FFF	Bäckgårdens Danny	FFF
ID	SE62083-17003	ID	SE229166-16001	ID	SE88890-15054	SE88890-13024
% Ksu	100	% Ksu	100	FFMF	Loka	SE2124-13067
				ID	SE2124-14094	SE2124-12017
				FMF	Helgö	SE6248-11021
				ID	SE62083-15013	SE6248-01006
				% Ksu	100	SE1629-12278
				FMFM	SE65681-14007	SE65681-12080
<b>Mor</b>	<b>Helgö</b>	<b>MIF</b>	<b>Helgö Barnaby</b>	<b>MFF</b>		
ID	SE62083-16002	ID	SE62083-15001	MFFF	SE195038-00007	SE6248-11021
% Ksu	100	% Ksu	100	MFFM	SE63201-10063	SE1629-12356
				ID	SE65681-14029	SE1629-09029
				MMF	SE1629-12356	UK1-239-H20
				ID	SE65681-14002	SE6212-4032
				% Ksu	100	
				MMM		
				ID	SE6248-01009	

### Födelse- och mönstringuppgifter

År	Datum	Kön	Födda	Uppfödda	Föd. vikt	Mön. vikt	Kropp
<b>Baggen</b>	<b>2018</b>	<b>03-13</b>	<b>B</b>	<b>2</b>	<b>2</b>	<b>5,3</b>	
Baggens avk.	Medel	-	0 (0)	0 (0)			
Far	2017	03-09	B	2	2	5,3	51,0
Fars avk.	Medel	-	22 (22)	19 (19)	4,5		
Mor	2016	03-08	T	2	1	4,5	
Mors avk.	Medel	-	4 (4)	4 (4)	5,1	36,5	
Föd. bes.	2018	-	-	91	80	4,4	

Inom parentes visas djurets totala antal avkomor inklusive korsningsavkomor.

### Avelsvärden

Ia	2+	F-vikt	F-vikt	Tvxt	Tvxt	Tvxt	Tvxt	Kropp	Kropp	Fett		
kull	kull	D	M	60 D	Mön D	Mön M	Slakt	Mön	Slakt	Slakt		
<b>Baggen</b>	<b>105</b>	<b>103</b>	<b>92</b>	<b>123</b>	<b>119</b>	<b>118</b>	<b>114</b>	<b>125</b>	<b>128</b>	<b>110</b>	<b>112</b>	<b>102</b>
Säkerhet	0,1	0,1	0,4	0,2	0,4	0,2	0,3	0,2	0,3	0,2	0,2	0,1
Far	116	113	84	109	106	124	113	117	118	109	114	120
Mor	94	92	102	132	111	121	103	133	127	103	101	83

### Riksbedömning

Fram	Benställning			Rygg			Kors			Lår			Typ		Scanning					
	Benst.fram	Klövst.fram	Kotor fram	Kotor bak	Benst. bak	Hasvinkel	Bredd	Överlinje	Bredd	Form sidan	Längd sidan	Form ovan	Bredd bak	Bredd sidan	Dup	Skelett	Huvud	Helhet	Muskel	Fett(mm)
6	5	4	3	4	4	4	7	4	7	4	7	6	6	7	6	5	6	4	34,0	4,5
Optimum	6	6	4	4	4	4	7	4	7	4	7	6	6	7	7	5	7	7	>30	≤3,0

### Uppfödare

Helgö Lamm  
Helgö Södergård  
35593 Växjö  
SE62083

### Ägare

Helgö Lamm  
Helgö Södergård  
35593 Växjö  
SE62083

Djuret är med i Sveriges officiella Avelsregister Eltillamm Avel







# Riksbedömningsprotokoll Suffolk

Ägare, namn <b>Mattias Rickardsson</b>		Datum <b>2018-08-04</b>	Ort, riksbedömning <b>VÄXJÖ</b>	
Adress <b>Bäckvägen 61, 386 94 FÄRJESTADEN</b>		Tele nr <b>0707-78 44 24</b>		
Djurets kön <input checked="" type="checkbox"/> Bagg <input type="checkbox"/> Tacka	SE inopod plats nr <b>88890</b>	Öron nr <b>18237</b>	Namn <b>Bäckgårdens Ossian</b>	
	Kullstorlek <b>1</b>	Födelsevikt <b>0,0</b>	Djurets ålder <b>144</b> dagar	Moders ålder <input type="checkbox"/> äldre tacka <input checked="" type="checkbox"/> ungtacka
Född datum <b>2018-03-13</b>	Uppfödd <b>1</b>	Vikt vid riksbed <b>58</b> kg	Ryggmuskeldjup <b>28,5</b> mm	Fett djup <b>3,8</b> mm
Längd <b>79</b> cm	Höjd <b>62</b> cm	Bröstdjup <b>32</b> cm		
Kommentar Svagt ryggmuskeldjup i förhållande till ryggbredd				

		Bedömningskala							Gräsmarkerade föll = optimal bedömning
		1	2	3	4	5	6	7	
Exteriör									
Framdel	bredd	smal						X	bred
Benställning									
benställning fram	snäv				X				vid
klövställning fram	tätträng		X						tåvid
kotor fram	veka		X						stela
kotor bak	veka		X						stela
hasvinkel	rak		X						vinklad
benställning bak	hastträng		X						hjulbent
Rygg									
bredd	smal						X		bred
överlinje	vikande								stram
Kors									
bredd	smal					X			brett
längd sida	kort						X		lång
form sida	sluttande						X		rakt
form ovanifrån	spetsig					X			rektangulär
Lår									
bredd bak	tunna					X			bredda
bredd sidan	smala					X			bredda
djup	korta					X			djup
Typ									
skelettbyggnad	finlemnad					X			grovlemnad
huvud	ej rastypisk					X			rastypisk

**Anmärkningar**

hög manke	knäp bog	avvikande fårg	skeva klövar
oljämn rygg	underbett	ljus mule	krokiga framben, framifrån
lös bog	små testiklar	svarta fläckar	krokiga framben, från sidan

<b>Helhet</b>	ej rastypisk	1	2	3	4	5	6	7	rastypisk
---------------	--------------	---	---	---	---	---	---	---	-----------

**Kommentarer:**

Domare	
1 - TM	
2 - AO	

10



HÄRSTAMNINGEN - SUFFOLK  
Utskriftsdatum: 2018-08-27  
Elitlammkod: 7AC4D-77FB6

Namn: Bäckgårdens Ossian ID: SE88890-18237 % Ksu: 100

**Härstamning**

<b>Far</b> Hagbygårds Istvan ID SE78567-16323 % Ksu 100		<b>FF</b> Hagbygårds Hiawat ID SE78567-15237 % Ksu 100		<b>FFF</b> Frastas 1302 ID SE15494-01302 % Ksu 100		<b>FFFF</b> SE1629-09093 SE15494-01012 SE78567-10034 SE78567-10049 SE63201-10049	
<b>FM</b> Hagbygårds Ellinor ID SE78567-12104 % Ksu 100		<b>FMM</b> Bäckgårdens Botvid ID SE88890-13024 % Ksu 100		<b>FMFF</b> Bäckgårdens Donna ID SE88890-15070 % Ksu 100		<b>FMFFF</b> SE2220-08035 SE2220-10007 SE63201-08203 SE63201-08193	
<b>Mor</b> Bäckgårdens Fatim ID SE88890-17035 % Ksu 100		<b>MIF</b> Bäckgårdens Botvid ID SE88890-13024 % Ksu 100		<b>MFFF</b> Bäckgårdens Donna ID SE88890-15070 % Ksu 100		<b>MFFFF</b> SE38875-07023 SE3051-4022 SE63201-11187 SE63201-08195 SE1629-09020 SE69739-07008	

**Födelse- och mönstringsuppgifter**

År	Datum	Kön	Födda	Uppfödda	Föd. vikt	Mön. vikt	Kropp
2018	03-08	B	1	1	5,2		
Baggens avk. Medel		-	0 (0)	0 (0)			
2016	03-28	B	2	1	7,0	50,0	U
Fars avk. Medel		-	115 (115)	111 (111)	4,8	34,5	
2017	03-09	T	2	1	4,2		
Mors avk. Medel		-	1 (1)	1 (1)	5,2		
2018	-	-	109	106	4,8		

Inom parentes visas djurets totala antal avkomor inklusive korsningsavkomor.

**Avelsvården**

Ia	2+	F-vikt	Tvxt	Tvxt	Tvxt	Tvxt	Kropp	Kropp	Fett
kull	D	M	60 D	Mön D	Mön M	Slakt	Mön	Slakt	
2017	107	117	113	117	116	113	117	119	117
Baggens		0,1	0,1	0,2	0,2	0,2	0,2	0,2	0,2
Säkerhet		0,1	0,1	0,2	0,2	0,2	0,2	0,2	0,1
Far	108	108	122	118	119	118	119	117	123
Mor	105	106	99	103	106	114	111	107	109

**Riksbedömning**

Fram	Benställning				Rygg		Kors			Lår			Typ		Scanning					
	Benst.fram	Klövst.fram	Kotor fram	Kotor bak	Benst. bak	Hasvinkel	Bredd	Överlinje	Bredd	Form sidan	Längd sidan	Form ovan	Bredd bak	Bredd sidan	Huvud	Skelett	Helhet	Muskel	Fett(mm)	
Bredd	6	5	4	4	4	4	4	4	5	5	6	6	6	5	5	5	6	30,0	3,4	
Optimum	6	6	4	4	4	4	4	4	4	4	7	4	7	6	6	6	7	7	5	≤3,0

**Uppfödare**

Mattias Rickardsson  
Bäckvägen 61  
38694 Färjestaden  
SE88890

**Ägare**

Mattias Rickardsson  
Bäckvägen 61  
38694 Färjestaden  
SE88890



Djuret är med i Sveriges officiella Avelsregister Elitlamm Avel



# Riksbedömningsprotokoll Suffolk

Ägare, namn <b>Fredrik Rydberg</b>	Datum <b>2018-08-04</b>	Ort, riksbedömning <b>VÄXJÖ</b>
Address <b>Hagby Bygata 10387 93 BORGHOLM</b>		Tele nr <b>0709-22 06 90</b>
Djurets kön <input checked="" type="checkbox"/> Bagge	SE inlöp (plats nr) <b>78567</b>	Öron nr <b>18447</b>
Födelse datum <b>2018-03-11</b>	Kullstorlek <b>2</b>	Födelsevikt <b>5,7</b>
Längd <b>70</b> cm	Höjd <b>59</b> cm	Djurets ålder <b>146</b> dagar
	Bröstdjup <b>30</b> cm	<input checked="" type="checkbox"/> äldre tacka
	Vikt vid riksbed <b>48</b> kg	<input type="checkbox"/> ungtacka
	Fettdjup <b>2,5</b> mm	

Kommentar

## Exteriör

	Bedömningskala							Gränsritade fölt = optimal bedömning
	1	2	3	4	5	6	7	
<b>Framdel</b>								
bredd	smal				X			bred

## Benställning

benställning fram	snäv				X			vid
klövställning fram	tätträng			X				tåvid
kotor fram	veka			X				stela
kotor bak	veka			X				stela
hasvinkel	rak			X				vinklad
benställning bak	hastträng			X				hjulbent

## Rygg

bredd	smal				X			bred
överlinje	vikande			X				stram

## Kors

bredd	smal						X	brett
längd sida	kort						X	lång
form sida	sluttande				X			rakt
form ovanifrån	spetsig						X	rektangulär

## Lår

bredd bak	tunna				X			bredda
bredd sidan	smala				X			bredda
djup	korta				X			djup

## Typ

skelettbyggnad	finlemnad					X		grovlemnad
huvud	ej rastypisk					X		rastypisk

## Anmärkingar

hög manke	knäpt bog							skeva klövar
ojämnr ygg	underbett				X			krokiga framben, framifrån
lös bog	små testiklar							krokiga framben, från sidan

<b>Helhet</b>	ej rastypisk	<b>1</b>	<b>2</b>	<b>3</b>	<b>4</b>	<b>5</b>	<b>6</b>	<b>7</b>	rastypisk
---------------	--------------	----------	----------	----------	----------	----------	----------	----------	-----------

## Kommentarer:

									Domare 4 - RVP 5 - LcA 7 - CM
--	--	--	--	--	--	--	--	--	--



HÄRSTAMNINGEN  
HÄRSTAMNINGEN - SUFFOLK  
Utskriftsdatum: 2018-08-27  
Eltitlammkod: 7ACBN-88PM

## BAGGE

Namn: Hagbygårds Kjell-Åke ID: SE78567-18447 % Ksu: 100

## Härstamning

Far	Bäckgårdens Bandit	FF	FFF	Rubin	FFF	DK56750-00972
ID	SE88890-13035	ID	SE53051-06004	ID	DK34200-00152	DK58378-01295
% Ksu	100	% Ksu	100	FFM	FFM	SE53051-2006
				ID	SE53051-3017	SE29436-1086
				FMF	FMF	UK1-V51-F3
				ID	SE38875-07023	SE38875-4010
				% Ksu	100	SE53051-5013
				FMF	FMF	SE24325-2733
				ID	SE69739-07008	
<b>Mor</b>	<b>Hagbygårds Gunhild</b>	<b>MF</b>	<b>MFF</b>	<b>MFF</b>	<b>MFF</b>	<b>UK1-LAS-H38</b>
ID	SE78567-14181	ID	SE2220-11023	ID	SE2220-08035	SE2220-4018
% Ksu	100	% Ksu	100	MMF	MMF	SE2220-3018
				ID	SE2220-10007	SE2220-08036
				MMF	MMF	UK1-T76/H46
				ID	SE63201-10184	SE45623-06036
				% Ksu	100	SE29436-1111
				MMM	MMM	SE6212-3009
				ID	SE6212-06012	

## Födelse- och mönstringsuppgifter

År	Datum	Kön	Födda	Uppfödda	Föd. vikt	Mön. vikt	Kropp
<b>Baggen</b>	<b>2018</b>	<b>03-11</b>	<b>B</b>	<b>2</b>	<b>2</b>	<b>5,7</b>	<b>44,0</b>
Baggens avk.	Medel	-	0 (0)	0 (0)			U
Far	2013	03-17	B	1	1	7,5	41,0
Fars avk.	Medel	-	108 (108)	100 (100)	4,7	40,0	U
Mor	2014	02-19	T	2	2	4,5	39,0
Mors avk.	Medel	-	6 (6)	6 (6)	5,1	41,8	U
Föd. bes.	2018	-	68	63	4,4	35,3	

Inom parentes visas djurets totala antal avkomor inklusive korsningsavkomor.

## Avelsvärden

Ia	2+	F-vikt	F-vikt	Tvxt	Tvxt	Tvxt	Tvxt	Kropp	Kropp	Fett	
kull	D	M	60 D	Mön	D	Mön	M	Slakt	Mön	Slakt	
<b>Baggen</b>	<b>101</b>	<b>101</b>	<b>107</b>	<b>106</b>	<b>104</b>	<b>103</b>	<b>104</b>	<b>105</b>	<b>106</b>	<b>119</b>	<b>131</b>
Säkerhet	0,2	0,2	0,4	0,3	0,2	0,2	0,3	0,2	0,2	0,2	0,2
Far	82	84	98	89	101	92	99	96	99	114	116
Mor	120	118	107	123	106	112	107	111	121	116	124

## Riksbedömning

Fram	Benställning			Rygg			Kors			Lår			Typ			Scanning				
	Bredd	Klövst.fram	Kotor fram	Kotor bak	Hasvinkel	Bredd	Överlinje	Bredd	Form sidan	Bredd bak	Form ovan	Bredd sidan	Bredd bak	Form sidan	Skelett	Huvud	Helhet	Muskel (mm)	Fett (mm)	
6	6	4	4	4	4	4	4	4	4	4	4	4	4	4	4	4	4	4	4	4
Optimum	6	6	4	4	4	4	4	4	4	4	4	4	4	4	4	4	4	4	4	4

## Uppfödare

Hagby Gärd  
Hagbybygata 10  
387 93 Borgholm  
SE78567

## Ägare

Hagby Gärd  
Hagbybygata 10  
387 93 Borgholm  
SE78567



Djuret är med i Sveriges officiella Avelsregister Eltitlamm Avel





# Riksbedömningsprotokoll Suffolk

Ägare, namn <b>Ann Karlsson o Lasse Isaksson</b>	Datum <b>2018-08-04</b>	Ort, riksbedömning <b>VÄXJÖ</b>
Adress <b>Helgö Södergård 355 93 VÄXJÖ</b>		Tele nr <b>0705-77 71 47</b>
Djurets kön <input checked="" type="checkbox"/> Bagge <input type="checkbox"/> Tacka	SE nr (pöod plats nr) <b>62083</b>	Öron nr <b>18010</b>
Födelse datum <b>2018-03-01</b>	Kullstorlek <b>2</b>	Födelsevikt <b>4,9</b> kg
Längd <b>80</b> cm	Höjd <b>65</b> cm	Bröstdjup <b>34</b> cm
		Vikt vid riksbed <b>63</b> kg
		Ryggmuskeldjup <b>26,8</b> mm
		Fett djup <b>2,4</b> mm

Kommentar  
Svagt ryggmuskeldjup i förhållande till ryggbredd

Exteriör	Bedömningskala							Gränsritade följ = optimal bedömning
	1	2	3	4	5	6	7	
Framdel								
bredd					X			bred

Benställning	snäv	X	vid
benställning fram		X	vid
klövställning fram	tätträng	X	tåvid
kotor fram	veka	X	stela
kotor bak	veka	X	stela
hasvinkel	rak	X	vinklad
benställning bak	hastträng	X	hjulbent

Rygg	smal	X	bred
bredd		X	bred
överlinje	vikande	X	stram

Kors	smal	X	brett
bredd		X	brett
längd sida	kort	X	lång
form sida	sluttande	X	rakt
form ovanifrån	spetsig	X	rektangulär

Lår	tunna	X	bredda
bredd bak		X	bredda
bredd sidan	småla	X	bredda
djup	korta	X	djup

Typ	finlemnad	X	grovlemnad
skelettbyggnad	ej rastypisk	X	rastypisk
huvud			

Anmärkingar	höj manke	knäpt bog	avvikande färg	skeva klövar
X				
	ojämn rygg	underbett	ljus mule	krokiga framben, framifrån
	lös bog	små testiklar	svarta fläckar	krokiga framben, från sidan

Helhet	ej rastypisk	1	2	3	4	5	6	7	rastypisk
Donare									
4 - RVP									
5 - LcA									

Kommentarer:



HÄRSTAMNINGSBEVIS - SUFFOLK  
Utskriftsdatum: 2018-08-27  
Elitlammkod: 7TYBX-9KR22

## BAGGE

Namn: Helgö Drake ID: SE62083-18010 % Ksu: 100

Härstamning		Far		Helgö Hardy		FF		Helgö Scott		FFF		Allatorps Verner		FFFF	
ID	SE62083-17029	ID	SE62083-16019	ID	SE62083-16019	ID	SE62083-16019	ID	SE62083-16019	ID	SE62083-16019	ID	SE62083-16019	ID	SE62083-16019
% Ksu	100	% Ksu	100	% Ksu	100	% Ksu	100	% Ksu	100	% Ksu	100	% Ksu	100	% Ksu	100
Mor		Helgö		FM		FM		FMF		FMFF		FMFFF		FMFFFF	
ID	SE62083-17045	ID	SE62083-16026	ID	SE62083-16026	ID	SE62083-16026	ID	SE62083-16026	ID	SE62083-16026	ID	SE62083-16026	ID	SE62083-16026
% Ksu	100	% Ksu	100	% Ksu	100	% Ksu	100	% Ksu	100	% Ksu	100	% Ksu	100	% Ksu	100
Mor		Helgö		MIF		MIF		MIF		MIF		MIF		MIF	
ID	SE62083-17045	ID	SE229166-16001	ID	SE229166-16001	ID	SE229166-16001	ID	SE229166-16001	ID	SE229166-16001	ID	SE229166-16001	ID	SE229166-16001
% Ksu	100	% Ksu	100	% Ksu	100	% Ksu	100	% Ksu	100	% Ksu	100	% Ksu	100	% Ksu	100
Mor		Helgö		MM		MM		MM		MM		MM		MM	
ID	SE62083-17045	ID	SE62083-15006	ID	SE62083-15006	ID	SE62083-15006	ID	SE62083-15006	ID	SE62083-15006	ID	SE62083-15006	ID	SE62083-15006
% Ksu	100	% Ksu	100	% Ksu	100	% Ksu	100	% Ksu	100	% Ksu	100	% Ksu	100	% Ksu	100
Mor		Helgö		MMMF		MMMF		MMMF		MMMF		MMMF		MMMF	
ID	SE62083-17045	ID	SE2124-14094	ID	SE2124-14094	ID	SE2124-14094	ID	SE2124-14094	ID	SE2124-14094	ID	SE2124-14094	ID	SE2124-14094
% Ksu	100	% Ksu	100	% Ksu	100	% Ksu	100	% Ksu	100	% Ksu	100	% Ksu	100	% Ksu	100
Mor		Helgö		MMMF		MMMF		MMMF		MMMF		MMMF		MMMF	
ID	SE62083-17045	ID	SE195038-00007	ID	SE195038-00007	ID	SE195038-00007	ID	SE195038-00007	ID	SE195038-00007	ID	SE195038-00007	ID	SE195038-00007
% Ksu	100	% Ksu	100	% Ksu	100	% Ksu	100	% Ksu	100	% Ksu	100	% Ksu	100	% Ksu	100
Mor		Helgö		MMMF		MMMF		MMMF		MMMF		MMMF		MMMF	
ID	SE62083-17045	ID	SE65681-14072	ID	SE65681-14072	ID	SE65681-14072	ID	SE65681-14072	ID	SE65681-14072	ID	SE65681-14072	ID	SE65681-14072
% Ksu	100	% Ksu	100	% Ksu	100	% Ksu	100	% Ksu	100	% Ksu	100	% Ksu	100	% Ksu	100

### Födelse- och mönstringsuppgifter

År	Datum	Kön	Födda	Uppfödda	Föd. vikt	Mön. vikt	Kropp
2018	03-01	B	2	2	4,9		
Baggens avk.		Medel	-	0 (0)	0 (0)		
2017	03-14	B	2	2	5,4	48,0	
Fars avk.		Medel	-	31 (31)	29 (29)	3,7	
2017	03-20	T	2	1	5,3	42,0	
Mors avk.		Medel	-	2 (2)	2 (2)	4,4	
2018	-	-	91	80	4,4		

Inom parentes visas djurets totala antal avkomor inklusive korsningsavkomor.

### Avelsvärden

Ja	2+	F-vikt	F-vikt	Tvxt	Tvxt	Tvxt	Tvxt	Kropp	Kropp	Fett
kull	106	105	120	118	126	120	120	123	114	113
Slakt	0,1	0,1	0,4	0,2	0,3	0,1	0,3	0,2	0,2	0,1
Mån	92	92	117	111	105	125	111	116	112	102
Mån	119	118	112	122	105	135	114	124	120	115

### Riksbedömning

Fram	Bredd	Benställning			Rygg		Kors			Lår			Typ		Scanning				
		Kövtst.fram	Kövtst.sida	Kövtst.bak	Hasvinkel	Bredd	Överlinje	Bredd	Form sidan	Längd sidan	Form ovan	Bredd bak	Bredd sidan	Skelett	Huvud	Helhet	Muskel	Fett(mm)	
6	5	4	4	4	4	4	4	4	4	4	4	4	4	4	4	4	4	4	4
Optimum	6	6	6	6	6	6	6	6	6	6	6	6	6	6	6	6	6	6	6

### Uppfödare

Helgö Lamm  
Helgö Södergård  
35593 Växjö  
SE62083

### Ägare

Helgö Lamm  
Helgö Södergård  
35593 Växjö  
SE62083

Djuret är med i Sveriges officiella Avelsregister Elitlamm Avel







# Riksbedömningsprotokoll Texel

Ägare, namn <b>Torgil Möller</b>	Datum <b>2018-08-05</b>	Ort, riksbedömning <b>VAXTORP</b>
Adress <b>Ysby Nygård, 312 94 LAHOLM</b>	Tele nr <b>0707-83 31 50</b>	
Djurets kön <input checked="" type="checkbox"/> Baggge <input type="checkbox"/> Tacka	Öron nr <b>18346</b>	Namn
Födelse datum <b>2018-02-27</b>	Födelsevikt <b>4,4</b> kg	Djurets ålder <b>159</b> dagar
Längd <b>75</b> cm	Höjd <b>60</b> cm	Ryggmuskeldjup <b>30,0</b> mm
		Fett djup <b>2,0</b> mm
Kommentar		

Bedömningskala							
	1	2	3	4	5	6	7
Exteriör							

Framdel							
bredd	smal					<b>X</b>	bred

Benställning							
klövställning fram	snäv					<b>X</b>	vid
klövställning bak	tätträng			<b>X</b>			tåvid
kotor fram	veka			<b>X</b>			stela
kotor bak	veka			<b>X</b>			stela
hasvinkel	rak			<b>X</b>			vinklad
benställning bak	hastträng			<b>X</b>			hjulbent

Rygg							
bredd	smal					<b>X</b>	bred
överlinje	vikande					<b>X</b>	stram

Kors							
bredd	smal						<b>X</b> bredt
längd sida	kort					<b>X</b>	lång
form sida	sluttande					<b>X</b>	rakt
form ovanifrån	spetsig						<b>X</b> rektangulär

Lår							
bredd bak	tunna					<b>X</b>	bredda
bredd sidan	smala					<b>X</b>	breda
djup	korta					<b>X</b>	djupa

Typ							
skelettbyggnad	finlemmad					<b>X</b>	grovlemmad
huvud	ej rastypisk					<b>X</b>	rastypisk

Anmärkingar							
bredspaltade klövar	halshud						svag behåring på huvudet
ojämn rygg	små testiklar						krokiga framben, framifrån
lös bog	skeva klövar						krokiga framben, från sidan

Helhet	ej rastypisk	1	2	3	4	5	6	7	rastypisk
Kommentarer:									
Domare 2 - AO 8 - TV									

Bedömningskala						
Gränsmarkerade följt = optimal bedömning						
1	2	3	4	5	6	7

1	2	3	4	5	6	7
---	---	---	---	---	---	---

1	2	3	4	5	6	7
---	---	---	---	---	---	---

1	2	3	4	5	6	7
---	---	---	---	---	---	---

1	2	3	4	5	6	7
---	---	---	---	---	---	---

1	2	3	4	5	6	7
---	---	---	---	---	---	---

1	2	3	4	5	6	7
---	---	---	---	---	---	---



# HÄRSTAMNINGSBEVIS - TEXEL BAGGE

Utskriftsdatum: 2018-08-28  
Eltillammskod: 7T6JT-9SF49

ID: SE45572-18346

Namn:

% Kt: 100

Härstamning		FF	FFF	FFFF	FFFF	FFFF
Far	NI3938-37090	NI5674-76110	NI5682-24016	NI5897-01389	NI3881-02485	NI4031-03284
ID	100	100	100	100	100	100
% Kt	100	100	100	100	100	100
Mor		NI3938-74779	NI3938-04139	NI3938-03687	NI3938-03667	NI228-02100
ID	100	100	100	100	100	100
% Kt	100	100	100	100	100	100
Mor		Royal Flush	NI5897-01389	NI5897-01134	NI5674-00350	ML3881-02131
ID	100	100	100	100	100	100
% Kt	100	100	100	100	100	100
Mor		Stoneygate Platoon	UK1-RPP05224	UK1-JTW_H06	DK106131-00046	SE45572-2262
ID	100	100	100	100	100	100
% Kt	100	100	100	100	100	100

## Födelse- och mönstringsuppgifter

År	Datum	Kön	Födda	Uppfödda	Föd. vikt	Mön. vikt	Kropp
2018	02-27	B	2	2	4,4	43,0	E-
Baggens avk.	Medel	-	0 (0)	0 (0)			
2014	02-12	B	2	2			
Fars avk.	Medel	-	104 (104)	91 (91)	4,4	37,1	
2016	02-25	T	2	2	4,8	40,0	E-
Mors avk.	Medel	-	2 (2)	2 (2)	4,0	39,0	
Föd. bes.	2018	-	101	97	4,2	37,8	

Inom parentes visas djurets totala antal avkomor inklusive korsningsavkomor.

## Avelsvärden

Ia	2+	F-vikt	F-vikt	Tvxt	Tvxt	Tvxt	Tvxt	Kropp	Kropp	Kropp	Fett
kull	D	M	60 D	Mön	D	Mön	M	Slakt	Mön	Slakt	Slakt
107	107	99	84	102	85	91	101	101	95	92	95
Säkerhet	0,1	0,1	0,4	0,3	0,5	0,4	0,5	0,3	0,4	0,4	0,3
109	109	99	76	104	75	83	102	102	94	92	87
Mor	104	105	97	89	81	102	89	102	92	91	89

## Riksbedömning

Fram	Benställning				Rygg		Kors				Lår				Typ		Scanning				
	Benst. fram	Kölvst. fram	Kotor fram	Kotor bak	Benst. bak	Hasvinkel	Bredd	Överlinje	Bredd	Form sidan	Längd sidan	Form ovan	Bredd bak	Bredd sidan	Djup	Skelett	Huvud	Helhet	Muskel (mm)	Fett (mm)	
Bredd																					

## Uppfödare

Torgil Möller  
Ysby Nygård  
312 94 Laholm  
SE45572

## Ägare

Torgil Möller  
Ysby Nygård  
312 94 Laholm  
SE45572



Djuret är med i Sveriges officiella Avelsregister Elttillamm Avel





# Riksbedömningsprotokoll Texel

Ägare, namn <b>Anders Gunnarsson</b>		Datum <b>2018-08-05</b>	Ort, riksbedömning <b>VAXTORP</b>	
Adress <b>Menlösa 39:312 98 VAXTORP</b>		Tele nr <b>0708-87 41 85</b>		
Djurets kön <input checked="" type="checkbox"/> Bagge	SE nr (pood plats nr) <b>18064</b>	Namn		
<input type="checkbox"/> Tacka	Födelsevikt <b>3,8</b>	Djurets ålder <b>152</b> dagar	Moders ålder <input checked="" type="checkbox"/> äldre tacka <input type="checkbox"/> ungtacka	
Född datum <b>2018-03-06</b>	Kullstorlek <b>2</b> kg	Uppfödd	Fettdjup	
Längd <b>69</b> cm	Höjd <b>59</b> cm	Bröstdjup <b>31</b> cm	Vikt vid riksbed <b>46</b> kg	Ryggmuskeldjup <b>31,6</b> mm
Kommentar				

# 15

**Exteriör**

Bedömningskala							Gränsritade följ = optimal bedömning
1	2	3	4	5	6	7	

**Framdel**

bredd	smal					<b>X</b>	bred
-------	------	--	--	--	--	----------	------

**Benställning**

benställning fram	snäv					<b>X</b>	vid
klövställning fram	tätträng		<b>X</b>				tåvid
kotor fram	veka		<b>X</b>				stela
kotor bak	veka		<b>X</b>				stela
hasvinkel	rak		<b>X</b>				vinklad
benställning bak	hastträng		<b>X</b>				hjulbent

**Rygg**

bredd	smal				<b>X</b>	bred
överlinje	vikande		<b>X</b>			stram

**Kors**

bredd	smal			<b>X</b>	brett
längd sida	kort		<b>X</b>		lång
form sida	sluttande		<b>X</b>		rakt
form ovanifrån	spetsig		<b>X</b>		rektangulär

**Lår**

bredd bak	tunna			<b>X</b>	bredda
bredd sidan	smala			<b>X</b>	bredda
djup	korta			<b>X</b>	djupa

**Typ**

skelettbyggnad	finlemnad			<b>X</b>	grovlemnad
huvud	ej rastypisk				rastypisk

**Anmärkingar**

bredspaltade klövar	halshud				svag behåring på huvudet
ojämn rygg	små testiklar				krokiga framben, framifrån
lös bog	skeva klövar				krokiga framben, från sidan

**Helhet** ej rastypisk **1** **2** **3** **4** **5** **6** **7** rastypisk

**Domare**  
2 - AO  
8 - TV



# HÄRSTAMNINGSBEVIS - TEXEL BAGGE

Namn: ID: SE4106-18064 % Kt: 100

Härstamning		FF		FFF		FFFF	
Far	NL3938-37160	NL3938-37077	NL3938-37077	NL3938-37077	NL3938-37077	NL3938-37077	NL3938-37077
ID	NL3938-37160	NL3938-37077	NL3938-37077	NL3938-37077	NL3938-37077	NL3938-37077	NL3938-37077
% Kt	100	% Kt	100	% Kt	100	% Kt	100
Mor		FM		FMF		FMFF	
SE4106-15082	Theo	SE45572-14965	SE45572-14965	SE45572-14965	SE45572-14965	SE45572-14965	SE45572-14965
ID	SE45572-14965	SE45572-14965	SE45572-14965	SE45572-14965	SE45572-14965	SE45572-14965	SE45572-14965
% Kt	100	% Kt	100	% Kt	100	% Kt	100
Mor		MM		MMF		MMFF	
SE4106-10040	Den Hoorn Lighthou	SE4106-11056	SE4106-11056	SE4106-11056	SE4106-11056	SE4106-11056	SE4106-11056
ID	Den Hoorn Lighthou	SE4106-11056	SE4106-11056	SE4106-11056	SE4106-11056	SE4106-11056	SE4106-11056
% Kt	100	% Kt	100	% Kt	100	% Kt	100

### Födelse- och mönstringuppgifter

År	Datum	Kön	Födda	Uppfödda	Föd. vikt	Mön. vikt	Kropp
2018	03-06	B	2	2	3,8	41,0	E
Baggens avk.		Medel	-	0 (0)	0 (0)		
2015	02-05	B	3	3			
Fars avk.		Medel	-	80 (80)	71 (71)	4,2	36,5
2015	03-19	T	2	2	4,1	26,7	E
Mors avk.		Medel	-	4 (4)	4 (4)	3,4	37,5
Föd. bes.		2018	-	172	149	4,2	34,3

Inom parentes visas djurets totala antal avkomor inklusive korsningsavkomor.

### Avelsvärden

Ia	2+	F-vikt	F-vikt	Tvxt	Tvxt	Tvxt	Tvxt	Kropp	Kropp	Fett
kull	D	M	60 D	Mön	M	Slakt	Mön	Slakt	Slakt	Fett
79	80	91	75	87	94	91	98	89	123	124
Säkerhet	0,2	0,2	0,4	0,3	0,5	0,4	0,5	0,3	0,4	0,4
Far	46	50	97	79	94	87	93	92	88	116
Mor	111	111	90	69	73	98	80	102	84	124

### Riksbedömning

Fram	Benställning			Rygg	Kors			Lår			Typ			Scanning					
	Benst. fram	Kölvst. fram	Kotor fram		Benst. bak	Kotor bak	Hasvinkel	Bredd	Överlinje	Bredd	Form sidan	Längd sidan	Form ovan		Bredd bak	Bredd sidan	Djup	Skelett	Huvud

### Uppfödare

AG Texel  
Menlösa 39  
31298 Våxtorp  
SE4106

### Ägare

AG Texel  
Menlösa 39  
31298 Våxtorp  
SE4106



Djuret är med i Sveriges officiella Avelsregister Elitlamm Avel



# Riksbedömningsprotokoll

## Texel

Ägare, namn <b>Torgil Möller</b>		Datum <b>2018-08-05</b>		Ort, riksbedömning <b>VAXTORP</b>	
Adress <b>Ysby Nygård 312 94 LAHOLM</b>		Tele nr <b>0707-83 31 50</b>			
Djurets kön <input checked="" type="checkbox"/> Bagge	Öron nr <b>18328</b>	Namn			
<input type="checkbox"/> Tacka	SE intropod plats nr <b>45572</b>				
Född datum <b>2018-03-05</b>	Kullstorlek <b>2</b>	Födelsevikt <b>4,6</b>	Djurets ålder <b>153</b> dagar	Moders ålder <input checked="" type="checkbox"/> äldre tacka	<input type="checkbox"/> ungtacka
Längd <b>71</b> cm	Höjd <b>60</b> cm	Bröstdjup <b>31</b> cm	Vikt vid riksbed <b>53</b> kg	Ryggmuskeldjup <b>30,0</b> mm	Fettdjup <b>3,3</b> mm

Kommentar

### Exteriör

Grämmarkerade föll = optimal bedömning

Bedömningskala

	1	2	3	4	5	6	7
Framdel							
bredd	smal						bred

### Benställning

benställning fram	snäv					<b>X</b>	vid
klövställning fram	tätträng			<b>X</b>			tåvid
kotor fram	veka		<b>X</b>				stela
kotor bak	veka		<b>X</b>				stela
hasvinkel	rak		<b>X</b>				vinkelad
benställning bak	hastträng		<b>X</b>				hjulbent

### Rygg

bredd	smal					<b>X</b>	bred
överlinje	vikande			<b>X</b>			stram

### Kors

bredd	smal						<b>X</b>	brett
längd sida	kort					<b>X</b>		lång
form sida	sluttande					<b>X</b>		rakt
form ovanifrån	spetsig						<b>X</b>	rektangulär

### Lår

bredd bak	tunna					<b>X</b>	breda
bredd sidan	småla					<b>X</b>	bredda
djup	korta					<b>X</b>	djup

### Typ

skelettbyggnad	finlemnad					<b>X</b>	grovlemnad
huvud	ej rastypisk					<b>X</b>	rastypisk

### Anmärkingar

bredspaltade klövar	halshud	inösk färg på ben	svag behåring på huvudet
ojämn rygg	små testiklar	ljus mule	krokiga framben, framifrån
lös bog	skeva klövar	svarta fläckar	krokiga framben, från sidan

Helhet ej rastypisk 1 2 3 4 5 6 7 rastypisk

Kommentarer:

Domare  
2 - AO  
8 - TV



# HÄRSTAMNINGSBEVIS - TEXEL

## BAGGE

Utskriftsdatum: 2018-08-28  
Elitlammskod: 7T6JP-RZCT

Namn: ID: SE45572-18328 % Kt: 100

### Härstamning

Far	NL3938-37092	FF	NL3938-74988	FFF	NL3938-74803	FFFF	NL3938-74694
ID	NL3938-37092	ID	NL3938-74988	ID	NL3938-74803	ID	NL3938-74694
% Kt	100	% Kt	100	% Kt	100	% Kt	100
Mor	SE45572-16150	MIF	Royal Flush	MFFF	NL5897-01389	MFMF	NL5674-00350
ID	SE45572-16150	ID	NL5897-01389	ID	NL5897-01389	ID	NL5674-00350
% Kt	100	% Kt	100	% Kt	100	% Kt	100

### Födelse- och mönstringsuppgifter

År	Datum	Kön	Födda	Uppfödda	Föd. vikt	Mön. vikt	Kropp
2018	02-25	B	2	2	4,6	42,0	E
Baggens avk.		Medel	0 (0)	0 (0)			
2014	02-27	B	2	2			
Fars avk.		Medel	94 (94)	80 (80)	4,2	36,0	
2016	02-25	T	1	1	4,9	46,0	E+
Mors avk.		Medel	3 (3)	2 (2)	4,8	41,5	
2018	-	-	101	97	4,2	37,8	

Inom parentes visas djurets totala antal avkomor inklusive korsningsavkomor.

### Avelsvärden

Ia	2+	F-vikt	F-vikt kull	Tvxt	Tvxt D	Tvxt M	Tvxt Mön	Tvxt D Mön	Tvxt M	Tvxt Mön	Tvxt Slakt	Kropp	Kropp Slakt	Fett	Fett Slakt
79	81	101	90	93	92	89	105	96	119	111	125	111	125	0,3	0,4
Säkerhet		0,1	0,1	0,4	0,3	0,5	0,4	0,5	0,3	0,4	0,4	0,4	0,3	0,3	0,3
79	80	97	85	91	89	85	106	93	125	116	129	116	129	119	118
79	82	105	96	97	97	98	102	98	110	103	111	103	111	129	129

### Riksbedömning

Fram	Benställning	Rygg	Kors		Lår	Typ		Scanning						
			Hasvinkel	Överlinje		Bredd	Form sidan		Huvud	Sklett	Djup	Form ovan	Bredd bak	Bredd sidan
Bredd	Kövtst.fram	Bredd	Benst.bak	Överlinje	Bredd	Form sidan	Huvud	Sklett	Djup	Form ovan	Bredd bak	Bredd sidan	Muskel (mm)	Fett (mm)
Benst.fram	Kotor fram	Hasvinkel	Kotor bak	Overlinje	Bredd	Form sidan	Huvud	Sklett	Djup	Form ovan	Bredd bak	Bredd sidan	Muskel (mm)	Fett (mm)

### Uppfödare

Torgil Möller  
Ysby Nygård  
312 94 Laholm  
SE45572

### Ägare

Torgil Möller  
Ysby Nygård  
312 94 Laholm  
SE45572



Djuret är med i Sveriges officiella Avelsregister Elitlamm Avel



# Riksbedömningsprotokoll

## Texel

Ägare, namn <b>Carl Helander</b>		Datum <b>2018-08-18</b>		Ort, riksbedömning <b>FLEN</b>	
Adress <b>Dikarebo 521 55 FLOBY</b>			Tele nr <b>0708-85 77 38</b>		
Djurets kön <input checked="" type="checkbox"/> Baggje <input type="checkbox"/> Tacka	SE nr (pood plats nr) <b>5260</b>	Öron nr <b>18123</b>	Namn <b>Helanders Tall Boy</b>		
Födelse datum <b>2018-04-06</b>	Kullstorlek <b>2</b>	Födelsevikt <b>3,5</b>	Djurets ålder <b>134</b> dagar	<input checked="" type="checkbox"/> äldre tacka <input type="checkbox"/> ungtacka	
Längd <b>68</b> cm	Höjd <b>59</b> cm	Bröstdjup <b>29</b> cm	Vikt vid riksbed <b>42</b> kg	Ryggmuskeldjup <b>29,8</b> mm	Fettdjup <b>2,5</b> mm

Kommentar  
Svagt ryggmuskeldjup i förhållande till ryggbredd

	Bedömningskala							Gränsritade följ = optimal bedömning
	1	2	3	4	5	6	7	
<b>Exteriör</b>								
<b>Framdel</b>								
bredd		smal					X	bred

Benställning	snäv								vid
knövtällning fram					X				tåvid
kotor fram	veka			X					stela
hasvinkel	rak		X						stela
benställning bak	hasträng		X						vinklåd
			X						hjulbent

Rygg	smal								bred
bredd					X				stram
överlinje	vikande								

Kors	smal								brett
längd sida	kort							X	lång
form sida	sluttande							X	rakt
form ovanifrån	spetsig							X	rektangulär

Lår	bredd bak	tunna							breda
bredd sidan	smala							X	breda
djup	korta							X	djup

Typ	finlemnad								grovlemnad
skelettbyggnad	ej rastyplisk							X	rastyplisk
huvud	ej rastyplisk							X	rastyplisk

Anmärknings	halshud	mörk färg på ben							svag behåring på huvudet
bredspaltade klövar									svag behåring på huvudet
ojämn rygg	små testiklar	ljus mule							krokiga framben, framifrån
lös bog	skeva klövar	svarta fläckar							krokiga framben, från sidan

Helhet	ej rastyplisk	1	2	3	4	5	6	7	rastyplisk
<b>Kommentarer:</b>									Domare 1 - TM 8 - TV 2 - AO

# 17



# HÄRSTAMNINGSGRUBBA

## BAGGE

Namn: Helanders Tall Boy ID: SE5260-18123 % Kt: 100

Härstamning		Round About		Den Hoorn Roundh	
Far	Helanders Saint	FF	SE5260-16002	FFF	NI228-01928
ID	SE5260-17015	ID	SE5260-16002	ID	NI3938-04180
% Kt	100	% Kt	100	FFF	SE45572-12880
				FFM	SE5260-13001
				FFM	SE5260-13001
				FMF	UK524814-MAT09
				ID	SE45572-12875
				FMM	SE45572-07656
				ID	SE45572-07656
				FMM	SE48875-10036
				ID	SE48875-10036
				FMM	SE48875-09022
				ID	SE48875-09022
Mor		MF	SE6899-07022	MFF	SE50757-3320
ID	SE5260-15026	ID	SE6899-07022	ID	SE50757-2251
% Kt	100	% Kt	100	MFF	SE50757-2251
				MFM	SE6899-1008
				ID	SE6899-1008
				MFM	SE12846-0026
				ID	SE12846-0026
				MMF	SE45572-11840
				ID	SE45572-11840
				MFM	SE45572-07638
				ID	SE45572-07638
				MMM	DK74603-00452
				ID	DK74603-00452
				MFM	SE48875-60012
				ID	SE48875-60012

### Födelse- och mönstringsuppgifter

År	Datum	Kön	Födda	Uppfödda	Föd. vikt	Mön. vikt	Kropp
2018	04-06	B	2	2	3,5	35,2	E
Baggens avk.	Medel	-	0 (0)	0 (0)			
2017	03-05	B	2	2	4,0	43,2	E
Fars avk.	Medel	-	58 (63)	55 (60)	4,5	33,7	
2015	03-12	T	1	1	5,0	41,4	E
Mors avk.	Medel	-	4 (4)	4 (4)	4,6	35,7	
Föd. bes.	2018	-	131	125	4,2	33,2	

Inom parentes visas djurets totala antal avkomor inklusive korsningsavkomor.

### Avelsvården

Å	2+	F-vikt	F-vikt	Tvxt	Tvxt	Tvxt	Tvxt	Kropp	Kropp	Fett
kull	D	M	60 D	60 M	Mön D	Mön M	Slakt	Mön	Slakt	
2018	110	111	88	90	105	100	106	95	102	109
Baggens	110	111	88	90	105	100	106	95	102	109
Säkerhet	0,1	0,1	0,4	0,3	0,5	0,3	0,4	0,2	0,3	0,3
2017	122	121	106	83	97	98	98	98	96	112
Fars	122	121	106	83	97	98	98	98	96	112
Mors	98	102	99	97	106	108	111	96	106	109
Mor	98	102	99	97	106	108	111	96	106	109

### Riksbedömning

Fram	Bredd	Benställning			Rygg			Kors			Lår			Typ			Scanning						
		Kvst.fram	Kvst.sida	Kvst.bak	Bredd	Överlinje	Hasvinkel	Kotor bak	Kotor sida	Kotor bak	Bredd	Form ovan	Längd sida	Form sida	Bredd bak	Bredd sidan	Djup	Skelett	Huvud	Helhet	Muskel	Fett(mm)	
6	5	4	4	4	4	4	4	4	4	4	4	4	4	4	4	4	4	4	6	6	6	31,3	2,8
Optimum	6	6	6	6	6	6	6	6	6	6	6	6	6	6	6	6	6	6	7	7	7	>30	≤3,0

### Uppfödare

Helander Texel	Helander Texel
Grolanda Johannelund	Grolanda Johannelund
521 55 FLOBY	521 55 FLOBY
SE5260	SE5260

### Ägare

Helander Texel	Helander Texel
Grolanda Johannelund	Grolanda Johannelund
521 55 FLOBY	521 55 FLOBY
SE5260	SE5260

Djuret är med i Sveriges officiella Avelsregister Elitlamm Avel







# Riksbedömningsprotokoll Texel

Ägare, namn  
**Torgil Möller**

Datum  
**2018-08-05**

Ort, riksbedömning  
**VAXTORP**

Tele nr  
**0707-83 31 50**

Adress  
**Ysby Nygård 312 94 LAHOLM**

Djurets kön  
 Begge  Tacka

SE nr (prod plats nr)  
**45572**

Öron nr  
**18325**

Namn  
**Ysby Nygård**

Djurets ålder  
**162** dagar

Födelsevikt  
**4,6** kg

Modrens ålder  
 äldre tacka  ungtacka

Föd datum  
**2018-02-24**

Uppfödd  
**2**

Färdigt  
**2**

Höjd  
**60** cm

Bröstdjup  
**31** cm

Vikt vid riksbed  
**53** kg

Ryggmuskeldjup  
**30,2** mm

Fettjup  
**3,5** mm

Kommentar

**Exteriör**

Gränsmärke fäit = optimal bedömning

	1	2	3	4	5	6	7
<b>Framdel</b>							
bredd	smal						bred

**Bensställning**

bensställning fram	snäv						X	vid
klövställning fram	tätträng							tåvid
kotor fram	veka						X	stela
kotor bak	veka						X	stela
hasvinkel	rak						X	vinklad
bensställning bak	hassträng						X	hjulbent

**Rygg**

bredd	smal						X	bred
överlinje	vikande						X	stram

**Kors**

bredd	smal							X	brett
längd sida	kort							X	lång
form sida	sluttande							X	rakt
form ovanifrån	spetsig							X	rektangulär

**Lår**

bredd bak	tunna							X	breda
bredd sidan	smala							X	breda
djup	korta							X	djup

**Typ**

skeletbyggnad	finlemmad						X		grovlemmad
huvud	ei rastyppisk							X	rastyppisk

**Anmärkningar**

bredspaltade klövar	halshud								svag behåring på huvudet
ojämn rygg	små testiklar								krokiga framben, framifrån
lös bog	isvea klövar								svarta fläckar

**Helhet**

ej rastyppisk	1	2	3	4	5	6	7	8	9	10

**Kommentarer:**

Domare  
2 - AO  
8 - TV



# HÄRSTAMNINGSGRANS - TEXEL BAGGE

Utskriftsdatum: 2018-08-28  
Eltillammskod: 7T63A-9Z5DE

Namn: Härtamning ID: SE45572-18325 % Kt: 100

Härtamning		FF		FFF		FFFF	
ID	NL3938-37171	ID	NL3938-37100	ID	NL3938-74803	ID	NL3938-74694
% Kt	100	% Kt	100	% Kt	100	% Kt	100
Mor		MIF		MFFF		MFFFF	
ID	SE45572-16142	ID	NL3938-75050	ID	NL3938-74894	ID	NL3938-74866
% Kt	100	% Kt	100	% Kt	100	% Kt	100
Mor		MM		MMMF		MMMM	
ID	SE45572-14967	ID	SE45572-14967	ID	UK524814-MAT09	ID	SE45572-10772
% Kt	100	% Kt	100	% Kt	100	% Kt	100
Mor		MFM		MFMF		MFMFM	
ID	SE45572-13915	ID	SE45572-13915	ID	SE45572-12880	ID	SE45572-09733
% Kt	100	% Kt	100	% Kt	100	% Kt	100

## Födelse- och mönstringsuppgifter

År	Datum	Kön	Födda	Uppfödda	Föd. vikt	Mön. vikt	Kropp
<b>Baggen</b>	<b>2018</b>	<b>02-24</b>	<b>B</b>	<b>2</b>	<b>2</b>	<b>4,6</b>	<b>E</b>
Baggens avk.	Medel	-	0 (0)	0 (0)			
Far	2015	02-15	B	3			
Fars avk.	Medel	-	84 (84)	77 (77)	4,1	36,9	
Mor	2016	02-25	T	1	1	4,0	43,0
Mors avk.	Medel	-	4 (4)	4 (4)	3,9	37,8	E+
Föd. bes.	2018	-	101	97	4,2	37,8	

Inom parentes visas djurets totala antal avkomor inklusive korsningsavkomor.

## Avelsvärden

Ia	2+	F-vikt	F-vikt	Tvxt	Tvxt	Tvxt	Tvxt	Kropp	Kropp	Fett		
kull	kull	D	M	60 D	Mön D	Mön M	Slakt	Mön	Slakt	Slakt		
<b>Baggen</b>	<b>114</b>	<b>112</b>	<b>88</b>	<b>92</b>	<b>91</b>	<b>97</b>	<b>92</b>	<b>108</b>	<b>101</b>	<b>102</b>	<b>96</b>	<b>118</b>
Säkerhet	0,1	0,1	0,4	0,3	0,5	0,4	0,5	0,3	0,4	0,4	0,4	0,3
Far	113	111	85	88	85	87	84	97	90	86	80	108
Mor	115	112	85	92	84	107	90	116	103	107	102	123

## Riksbedömning

Fram	Bensställning			Rygg		Kors			Lår				
	Bredd	Klövst.fram	Kotor fram	Bent.bak	Hasvinkel	Bredd	Överlinje	Bredd	Form sidan	Längd sidan	Form ovan	Bredd bak	Bredd sidan

## Uppfödare

Torgil Möller  
Ysby Nygård  
312 94 Laholm  
SE45572

## Ägare

Torgil Möller  
Ysby Nygård  
312 94 Laholm  
SE45572

Djuret är med i Sveriges officiella Avelsregister Elttillamm Avel



# 18





# Riksbedömningsprotokoll Texel

Ägare, namn <b>Torgil Möller</b>	Datum <b>2018-08-05</b>	Ort, riksbedömning <b>VAXTORP</b>
Adress <b>Ysby Nygård 312 94 LAHOLM</b>		Tele nr <b>0707-83 31 50</b>
Djurets kön <input checked="" type="checkbox"/> Bagg <input type="checkbox"/> Tacka	SE nr (pöod plats nr) <b>45572</b>	Öron nr <b>18297</b>
Född datum <b>2018-02-22</b>	Kullstorlek <b>2</b>	Födelsevikt <b>3,8</b>
Längd <b>74</b> cm	Höjd <b>60</b> cm	Bröstdjup <b>31</b> cm
		Vikt vid riksbed <b>53</b> kg
		Ryggmuskeldjup <b>30,8</b> mm
		Fett djup <b>3,4</b> mm
Kommentar		

# 20

<b>Exteriör</b>	<b>Bedömningskala</b>							Gränsmarkerade följt = optimal bedömning
	1	2	3	4	5	6	7	
<b>Framdel</b>								
bredd	smal							bred

<b>Benställning</b>	snäv								vid
klövställning fram	tätträng								tåvid
kotor fram	veka								stela
kotor bak	veka								stela
hasvinkel	rak								vinklad
benställning bak	hastträng								hjulbent

<b>Rygg</b>	smal								
bredd	vikande								bred
överlinje									
<b>Kors</b>									

bredd	smal										
längd sida	kort										
form sida	sluttande										
form ovanifrån	spetsig										

<b>Lår</b>	tunna										
bredd bak	smala										
bredd sidan	korta										
djup											

<b>Typ</b>	finlemnad										
skelettbyggnad	ej rastypisk										
huvud											

<b>Anmärkningar</b>	halshud										
bredspaltade klövar	mörk färg på ben										
ojämn rygg	små testiklar										
lös bog	skeva klövar										

<b>Helhet</b>	ej rastypisk	1	2	3	4	5	6	7	rastypisk
<b>Kommentarer:</b>	Domare 2 - AO 8 - TV								



# HÄRSTAMNINGSBEVIS - TEXEL BAGGE

Utskriftsdatum: 2018-08-28  
Eltitlammkod: 7T6BH-7VMM8

Namn: ID: SE45572-18297 % Kt: 100

<b>Härstamning</b>		FF		FFF		FFFF	
Far	NI3938-37090	NI5674-76110	NI5682-24016	NI5682-24016	NI5682-24016	NI5682-24016	NI5682-24016
ID	100	100	100	100	100	100	100
% Kt	100	100	100	100	100	100	100
<b>Mor</b>		FM		FMM		FMMM	
SE45572-14951	Den Hoorn Roundh	NI3938-74779	NI3938-74677	NI3938-74677	NI3938-74677	NI3938-74677	NI3938-74677
ID	100	100	100	100	100	100	100
% Kt	100	100	100	100	100	100	100
<b>Mor</b>		MIF		MFF		MFFF	
SE45572-14951	Den Hoorn Roundh	NI3938-74751	T Santema	NI228-01928	NI228-01928	NI228-01928	NI228-01928
ID	100	100	100	100	100	100	100
% Kt	100	100	100	100	100	100	100
<b>Mor</b>		MM		MMF		MMMF	
SE45572-10772	Den Hoorn	SE45572-5535	NI3938-04180	NI3938-03745	NI3938-03745	NI3938-03745	NI3938-03745
ID	100	100	100	100	100	100	100
% Kt	100	100	100	100	100	100	100
<b>Mor</b>		MMM		MMMIF		MMMIM	
SE45572-06629	Den Hoorn	SE45572-06629	NI3938-04226	NI3938-03667	NI3938-03667	NI3938-03667	NI3938-03667
ID	100	100	100	100	100	100	100
% Kt	100	100	100	100	100	100	100

## Födelse- och mönstringsuppgifter

År	Datum	Kön	Födda	Uppfödda	Föd. vikt	Mön. vikt	Kropp
2018	02-22	B	2	2	3,8	47,0	E+
Baggens avk.		Medel	0 (0)	0 (0)			
2014	02-12	B	2	2			
Fars avk.		Medel	104 (104)	91 (91)	4,4	37,1	
2014	02-23	T	2	2	3,7	40,0	U+
Mors avk.		Medel	5 (5)	5 (5)	4,0	43,2	
2018	-	-	101	97	4,2	37,8	

Inom parentes visas djurets totala antal avkomor inklusive korsningsavkomor.

## Avelsvärden

Ia	2+	F-vikt	F-vikt kull	D	M	60 D	Mön D	Mön M	Tvxt	Tvxt M	Tvxt Slakt	Kropp	Kropp Slakt	Fett
111	110	93	75	99	82	88	100	98	101	101	99	101	101	99
Säkerhet		0,2	0,2	0,4	0,3	0,5	0,4	0,5	0,3	0,4	0,4	0,4	0,4	0,3
109	109	99	76	104	75	83	102	102	102	94	92	92	92	87
Mor	113	111	97	71	89	84	84	96	89	99	99	99	99	100

## Riksbedömning

Fram	Benställning			Rygg		Kors			Lår			Typ									
	Benst.fram	Kövtst.fram	Kotor fram	Kotor bak	Benst.bak	Hasvinkel	Bredd	Överlinje	Bredd	Form sidan	Längd sidan	Form ovan	Bredd bak	Bredd sidan	Djup	Skelett	Huvud	Helhet	Muskel (mm)	Fett (mm)	
Bredd																					

## Uppfödare

Torgil Möller  
Ysby Nygård  
312 94 Laholm  
SE45572

## Ägare

Torgil Möller  
Ysby Nygård  
312 94 Laholm  
SE45572



Djuret är med i Sveriges officiella Avelsregister Eltitlamm Avel





# Riksbedömningsprotokoll Texel

Ägare, namn <b>Kalle Grandin</b>	Datum <b>2018-08-18</b>	Ort, riksbedömning
Adress <b>Lena Husby 40743 91 STORVRETA</b>		Tele nr <b>0706-97 40 40</b>
Djurets kön <input checked="" type="checkbox"/> Tacka <input type="checkbox"/> Bagge	SE nr (pöod plats nr) <b>403900</b>	Öron nr <b>18003</b>
Född datum <b>2018-03-06</b>	Kullstorlek <b>2</b>	Födelsevikt <b>0,0</b>
Längd <b>76</b> cm	Höjd <b>61</b> cm	Djurets ålder <b>165</b> dagar
	Bröstdjup <b>33</b> cm	Vikt vid riksbed <b>57</b> kg
		Ryggmuskeldjup <b>29,4</b> mm
		Fett djup <b>2,3</b> mm

Moders ålder  äldre tacka  ungtacka

Fettidjup **2,3** mm

Kommentar  
Svagt ryggmuskeldjup i förhållande till ryggbredd

## Exteriör

Bedömningskala	1	2	3	4	5	6	7
	Gränsritade följ = optimal bedömning						
Framdel							
bredd	smal					X	bred

## Benställning

benställning fram	snäv					X	vid
klövställning fram	tätträng		X				tåvid
kotor fram	veka		X				stela
kotor bak	veka		X				stela
hasvinkel	rak		X				vinklad
benställning bak	hastträng		X				hjulbent

## Rygg

bredd	smal				X	bred
överlinje	vikande				X	stram

## Kors

bredd	smal				X	brett
längd sida	kort			X		lång
form sida	sluttande			X		rakt
form ovanifrån	spetsig			X		rektangulär

## Lår

bredd bak	tunna				X	bredda
bredd sidan	småla				X	bredda
djup	korta				X	djup

## Typ

skelettbyggnad	finlemnad				X	grovlemnad
huvud	ej rastypisk				X	rastypisk

## Anmärkingar

bredspaltade klövar	halshud	mörk färg på ben	svag behåring på huvudet
ojämn rygg	små testiklar	ljus mule	krokiga framben, framifrån
lös bog	skeva klövar	svarta fläckar	krokiga framben, från sidan

Helhet	ej rastypisk	1	2	3	4	5	6	7	rastypisk
Kommentarer:	Domare 1 - TM 8 - TV								
Något kort underkäke									



# HÄRSTAMNINGSGRANS - TEXEL BAGGE

Utskriftsdatum: 2018-08-28  
Eltitlammkod: 7TQFX-4FBM

Namn: ID: SE403900-18003 % Kt: 100

Härstamning		Rocky	Den Hoorn Roundh	FFF	NL228-01928
Far	SE45572-15120	SE45572-14964	NL3938-74751	FFF	NL3938-04180
% Kt	100	100		FFMF	SE45572-08708
			SE45572-09761	FFMIM	SE45572-08692
		VINCENT		FMMF	UK524814-MAT09
		SE45572-13929	SE45572-12885	FMMF	SE45572-10772
		100		FMMF	SE45572-5535
			SE45572-10797	FMMIM	SE45572-06633
		VIGGO	Stoneygate Platoon	MFFF	UK1-RPP05224
Mor	SE403900-14100	SE45572-12878	UK524814-MAT0966	MFFF	UK1-JTW_H06
% Kt	100	100		MFMF	SE45572-08708
			SE45572-09761	MFMIM	SE45572-08692
				MMFF	SE45572-3341
			SE2124-06075	MMFIM	SE21065-2003
			100	MMIMF	SE3007-4016
				MMIMM	SE41920-2069

## Födelse- och mönstringsuppgifter

År	Datum	Kön	Födda	Uppfödda	Föd. vikt	Mön. vikt	Kropp
2018	03-06	B	2	2		46,5	U+
Medel			0 (0)	0 (0)			
2015	03-17	B	2	2	4,0	37,0	E-
Medel			66 (135)	50 (110)	4,5	33,9	
2014	03-12	T	2	2	3,8	31,4	
Medel			5 (5)	4 (4)	3,5	36,0	
Föd. bes.	2018	-	24	20	6,0	35,1	

Inom parentes visas djurets totala antal avkomor inklusive korsningsavkomor.

## Avelsvärden

Ia	2+	F-vikt	F-vikt	Tvxt	Tvxt	Tvxt	Tvxt	Kropp	Kropp	Fett
kull	D	M	60 D	Mön	M	Slakt	Mön	Slakt	Mön	Slakt
108	107	96	94	110	100	112	93	102	104	108
Säkerhet	0,1	0,1	0,3	0,4	0,3	0,5	0,3	0,4	0,4	0,3
Far	116	115	105	88	92	96	93	95	92	105
Mor	99	98	84	92	105	94	102	97	103	99

## Riksbedömning

Fram	Benställning			Rygg			Kors			Lår			Typ			Scanning				
	Bredd	Klövst.fram	Kotor fram	Kotor bak	Hasvinkel	Bredd	Överlinje	Bredd	Form sidan	Längd sidan	Form ovan	Bredd bak	Bredd sidan	Djup	Skelett	Huvud	Helhet	Muskel	Fett(mm)	
6	6	4	4	4	4	4	4	4	4	4	7	4	7	6	6	4	5	6	40,5	5,3
Optimum	6	6	4	4	4	4	4	4	7	6	6	7	7	7	4	7	7	7	>30	≤3,0

## Uppfödare

Karl-Henrik Grandin  
Lena Husby 40  
743 91 Störvreta  
SE403900

## Ägare

Karl-Henrik Grandin  
Lena Husby 40  
743 91 Störvreta  
SE403900

Djuret är med i Sveriges officiella Avelsregister Eltitlamm Avel





# Riksbedömningsprotokoll Texel

Ägare, namn <b>Torgil Möller</b>	Datum <b>2018-08-05</b>	Ort, riksbedömning <b>VAXTORP</b>
Adress <b>Ysby Nygård 312 94 LAHOLM</b>	Tele nr <b>0707-83 31 50</b>	
Djurets kön <input checked="" type="checkbox"/> Bagge <input type="checkbox"/> Tacka	SE nr (pöod plats nr) <b>45572</b>	Öron nr <b>18374</b>
Född datum <b>2018-03-13</b>	Kullstorlek <b>2</b> kg	Födelsevikt <b>4,7</b>
Längd <b>73</b> cm	Höjd <b>58</b> cm	Bröstdjup <b>31</b> cm
	Vikt vid riksbed <b>51</b> kg	Ryggmuskeldjup <b>26,2</b> mm
		Fettdjup <b>2,7</b> mm

Moders ålder  äldre tacka  ungtacka

Gräsmarkerade föll = optimal bedömning

## Bedömningskala

	1	2	3	4	5	6	7
<b>Exteriör</b>							
<b>Framdel</b>							
bredd	smal					X	bred

<b>Benställning</b>							
benställning fram	snäv					X	vid
klövställning fram	tätträng		X				tåvid
kotor fram	veka		X				stela
kotor bak	veka		X				stela
hasvinkel	rak		X				vinklad
benställning bak	hastträng		X				hjulbent

<b>Rygg</b>							
bredd	smal					X	bred
överlinje	vikande						stram

<b>Kors</b>							
bredd	smal					X	brett
längd sida	kort					X	lång
form sida	sluttande					X	rakt
form ovanifrån	spetsig					X	rektangulär

<b>Lår</b>							
bredd bak	tunna					X	bredda
bredd sidan	smala					X	breda
djup	korta					X	djupa

<b>Typ</b>							
skelettbyggnad	finlemnad					X	grovlemnad
huvud	ej rastypisk						rastypisk

<b>Anmärkningar</b>							
bredspaltade klövar	halshud						svag behåring på huvudet
ojämn rygg	små testiklar						krokiga framben, framifrån
lös bog	skeva klövar						krokiga framben, från sidan

<b>Helhet</b>	ej rastypisk	1	2	3	4	5	6	7	rastypisk
<b>Kommentarer:</b>									Domare 2 - AO 8 - TV



# HÄRSTAMNINGSGRANS - TEXEL BAGGE

Utskriftsdatum: 2018-08-28  
Elitlammkod: 7T6JU-9UN38

Namn: ID: SE45572-18374 % Kt: 100

## Härstamning

<b>Far</b>	FF	FF	FFF	FFF	FFF	FFF	FFF
ID	NL3938-37092	NL3938-74988	NL3938-74803	NL3938-74694	NL3938-04295	NL3938-04310	NL3938-04226
% Kt	100	100	100	100	100	100	100
<b>FM</b>	FM	FMF	FMF	FMF	FMF	FMF	FMF
ID	NL172-02026	NL172-01977	NL172-01762	NL172-01804	NL172-01858	NL172-01804	NL172-01858
% Kt	100	100	100	100	100	100	100
<b>MIF</b>	MIF	MIF	MIF	MIF	MIF	MIF	MIF
ID	SE45572-16143	Royal Flush	NL5897-01389	NL5897-01134	NL5897-01134	NL5897-01134	NL5897-01134
% Kt	100	100	100	100	100	100	100
<b>MM</b>	MM	MMF	MMF	MMF	MMF	MMF	MMF
ID	SE45572-14952	Den Hoorn Roundh	NL3938-74751	NL3938-04180	NL3938-04180	NL3938-04180	NL3938-04180
% Kt	100	100	100	100	100	100	100
<b>MMM</b>	MMM	MMM	MMM	MMM	MMM	MMM	MMM
ID	SE45572-10772	SE45572-10772	SE45572-10772	SE45572-10772	SE45572-10772	SE45572-10772	SE45572-10772

## Födelse- och mönstringsuppgifter

År	Datum	Kön	Födda	Uppfödda	Föd. vikt	Mön. vikt	Kropp
<b>Baggen</b>	<b>2018</b>	<b>03-13</b>	<b>B</b>	<b>2</b>	<b>4,7</b>	<b>41,0</b>	<b>E+</b>
Baggens avk.	Medel	-	0 (0)	0 (0)			
<b>Far</b>	<b>2014</b>	<b>02-27</b>	<b>B</b>	<b>2</b>			
Fars avk.	Medel	-	94 (94)	80 (80)	4,2	36,0	
<b>Mor</b>	<b>2016</b>	<b>02-25</b>	<b>T</b>	<b>1</b>	<b>5,2</b>	<b>43,0</b>	<b>E+</b>
Mors avk.	Medel	-	2 (2)	2 (2)	4,8	40,0	
Föd. bes.	2018	-	101	97	4,2	37,8	

Inom parentes visas djurets totala antal avkomor inklusive korsningsavkomor.

## Avelsvärden

Ia	2+	F-vikt	F-vikt	Tvxt	Tvxt	Tvxt	Tvxt	Kropp	Kropp	Fett
kull	D	M	60 D	Mön	D	Mön	M	Slakt	Mön	Slakt
<b>Baggen</b>	<b>89</b>	<b>103</b>	<b>92</b>	<b>97</b>	<b>93</b>	<b>111</b>	<b>101</b>	<b>122</b>	<b>112</b>	<b>125</b>
<i>Säkerhet</i>	<i>0,1</i>	<i>0,1</i>	<i>0,4</i>	<i>0,3</i>	<i>0,5</i>	<i>0,4</i>	<i>0,3</i>	<i>0,3</i>	<i>0,4</i>	<i>0,3</i>
<b>Far</b>	<b>79</b>	<b>80</b>	<b>97</b>	<b>85</b>	<b>91</b>	<b>89</b>	<b>85</b>	<b>106</b>	<b>93</b>	<b>116</b>
<b>Mor</b>	<b>98</b>	<b>98</b>	<b>105</b>	<b>94</b>	<b>97</b>	<b>96</b>	<b>92</b>	<b>111</b>	<b>103</b>	<b>105</b>

## Riksbedömning

Fram	Benställning			Rygg		Kors			Lår			Typ		Scanning					
	Benst.fram	Kövtst.fram	Kotor fram	Kotor bak	Benst. bak	Hasvinkel	Bredd	Överlinje	Bredd	Form sidan	Längd sidan	Form ovan	Bredd bak	Bredd sidan	Djup	Skelett	Huvud	Helhet	Muskel (mm)

## Uppfödare

Torgil Möller  
Ysby Nygård  
312 94 Laholm  
SE45572

## Ägare

Torgil Möller  
Ysby Nygård  
312 94 Laholm  
SE45572



Djuret är med i Sveriges officiella Avelsregister Elitlamm Avel



# Riksbedömningsprotokoll Texel

Ägare, namn <b>Karin och Jan-Olof Petersson</b>		Datum <b>2018-08-04</b>	Ort, riksbedömning <b>VÄXJÖ</b>
Adress <b>Råstorp 2363 35 TOLG</b>		Tele nr <b>0470-945 34</b>	
Djurets kön <input checked="" type="checkbox"/> Bagge	SE inhopod plats nr <b>093071</b>	Öron nr <b>18004</b>	Namn <b>Råstorps Jalle</b>
Född datum <b>2018-03-04</b>	Kullstorlek <b>2</b>	Födelsevikt <b>5,0</b> kg	Djurets ålder <b>153</b> dagar
Längd <b>70</b> cm	Höjd <b>59</b> cm	Bröstdjup <b>30</b> cm	Vikt vid riksbed <b>49</b> kg
		Ryggmuskeldjup <b>31,7</b> mm	Fettdjup <b>3,5</b> mm

Kommentar

## Exteriör

	Bedömningskala							Gränsmarkerade följ = optimal bedömning
	1	2	3	4	5	6	7	
Framdel								
bredd		smal						bred

## Benställning

benställning fram	snäv								X	vid
klövställning fram	tätträng								X	tåvid
kotor fram	veka								X	stela
kotor bak	veka								X	stela
hasvinkel	rak								X	vinkelad
benställning bak	hastträng								X	hjulbent

## Rygg

bredd	smal								X	bred
överlinje	vikande								X	stram

## Kors

bredd	smal								X	brett
längd sida	kort								X	lång
form sida	sluttande								X	rakt
form ovanifrån	spetsig								X	rektangulär

## Lår

bredd bak	tunna								X	breda
bredd sidan	smala								X	breda
djup	korta								X	djup

## Typ

skelettbyggnad	finlemnad								X	grovlemnad
huvud	ej rastyplisk								X	rastyplisk

## Anmärkingar

bredspaltade klövar	halshud									svag behåring på huvudet
ojämn rygg	små testiklar									krokiga framben, framifrån
lös bog	skeva klövar									krokiga framben, från sidan

## Helhet

ej rastyplisk	1	2	3	4	5	6	7	rastyplisk
---------------	---	---	---	---	---	---	---	------------

## Kommentarer:

Domare 1 - TM 2 - AO
----------------------------



# HÄRSTAMNINGSGRUPP

## BAGGE

Namn: Råstorps Jalle

% Kt: 100

ID: SE93071-18004

## Härstamning

<b>Far</b>	<b>Råstorps-Ino</b>	<b>FF</b>	<b>FFF</b>	<b>FFFF</b>	<b>SE45572-12882</b>
ID	SE93071-17734	ID	SE66185-15115	ID	SE66185-13117
% Kt	100	% Kt	100	% Kt	100
<b>Mor</b>	<b>Johannelunds isildu</b>	<b>MFF</b>	<b>MFFF</b>	<b>MFFFF</b>	<b>SE45572-07649</b>
ID	SE93071-14330	ID	SE5260-12039	ID	SE45572-06607
% Kt	100	% Kt	100	% Kt	100
<b>Far</b>	<b>ASTA</b>	<b>MFM</b>	<b>MFMF</b>	<b>MFMFM</b>	<b>DK84863-00786</b>
ID	SE5260-09142	ID	SE260-09142	ID	SE5260-4002
% Kt	100	% Kt	100	% Kt	100
<b>Mor</b>	<b>Hulebäckan</b>	<b>MMF</b>	<b>MMFF</b>	<b>MMFM</b>	<b>SE45572-10787</b>
ID	SE93071-12072	ID	SE39296-11031	ID	SE39296-09023
% Kt	100	% Kt	100	% Kt	100
<b>Far</b>	<b>SE93071-10227</b>	<b>MMM</b>	<b>MMMF</b>	<b>MMMM</b>	<b>DK84855-00615</b>
ID	SE93071-10227	ID	SE93071-10227	ID	SE93071-07329

## Födelse- och mönstringuppgifter

År	Datum	Kön	Födda	Uppfödda	Föd. vikt	Mön. vikt	Kropp
<b>Baggen</b>	<b>2018</b>	<b>03-04</b>	<b>B</b>	<b>2</b>	<b>4,8</b>	<b>38,0</b>	<b>E</b>
Baggens avk.	Medel	-	0 (0)	0 (0)			
Far	2017	02-26	B	1	6,8	51,6	U
Fars avk.	Medel	-	21 (21)	20 (20)	4,1	27,0	
Mor	2014	03-05	T	1	4,2	38,0	E+
Mors avk.	Medel	-	4 (6)	4 (6)	4,7	31,3	
Föd. bes.	2018	-	145	120	4,2	29,9	

Inom parentes visas djurets totala antal avkomor inklusive korsningsavkomor.

## Avelsvärden

Ia	2+	F-vikt	F-vikt	Tvxt	Tvxt	Tvxt	Tvxt	Kropp	Kropp	Fett	
kull	D	M	60 D	Mön	D	Mön	M	Slakt	Mön	Slakt	
<b>Baggen</b>	<b>98</b>	<b>97</b>	<b>107</b>	<b>106</b>	<b>119</b>	<b>109</b>	<b>116</b>	<b>108</b>	<b>115</b>	<b>116</b>	<b>118</b>
<i>Säkerhet</i>	<i>0,1</i>	<i>0,1</i>	<i>0,4</i>	<i>0,3</i>	<i>0,4</i>	<i>0,4</i>	<i>0,3</i>	<i>0,3</i>	<i>0,4</i>	<i>0,3</i>	<i>0,3</i>
Far	98	98	103	102	102	110	113	107	106	112	118
Mor	97	97	113	108	119	108	116	107	114	111	98

## Riksbedömning

Fram	Benställning				Rygg				Kors				Lår				Typ		Scanning			
	Bredd	Klövst.fram	Kotor fram	Kotor bak	Hasvinkel	Bredd	Överlinje	Bredd	Form sidan	Bredd bak	Form ovan	Bredd sidan	Bredd bak	Form sidan	Bredd sidan	Djup	Skelett	Huvud	Helhet	Muskel (mm)	Fett (mm)	
Optimum	6	6	4	4	4	4	4	4	4	4	4	4	4	4	4	4	4	4	5	3	39,2	≤3,0

## Uppfödare

Karin och Jan-Olof Petersson  
Råstorp 2  
363 35 TOLG  
SE93071

Ägare  
Karin och Jan-Olof Petersson  
Råstorp 2  
363 35 TOLG  
SE93071



Djuret är med i Sveriges officiella Avelsregister Ellittamm Avel





# Riksbedömningsprotokoll Texel

Ägare, namn <b>Kalle Grandin</b>	Datum <b>2018-08-18</b>	Ort, riksbedömning <b>FLEN</b>
Address <b>Lena Husby 40,743 91 STORVRETA</b>		Tele nr <b>0706-97 40 40</b>
Djurets kön <input checked="" type="checkbox"/> Bagge <input type="checkbox"/> Tacka	SE inhopd plats nr <b>403900</b>	Öron nr <b>18009</b>
Född datum <b>2018-03-23</b>	Kullstorlek <b>1</b>	Födelsevikt <b>0,0</b>
Längd <b>71</b> cm	Höjd <b>57</b> cm	Djurets ålder <b>148</b> dagar
	Bröstdjup <b>31</b> cm	Moders ålder <input checked="" type="checkbox"/> äldre tacka
	Vikt vid riksbed <b>49</b> kg	<input type="checkbox"/> ungtacka
	Ryggmuskeldjup <b>31,6</b> mm	Fettdjup <b>2,3</b> mm

Kommentar

## Exteriör

Framdel	Bedömningskala							Gränsmarkerade följ = optimal bedömning
	1	2	3	4	5	6	7	
bredd							<b>X</b>	bred

## Benställning

benställning fram	snäv						<b>X</b>	vid
klövställning fram	tätträng		<b>X</b>					tåvid
kotor fram	veka		<b>X</b>					stela
kotor bak	veka		<b>X</b>					stela
hasvinkel	rak		<b>X</b>					vinklad
benställning bak	hastträng		<b>X</b>					hjulbent

## Rygg

bredd	smal				<b>X</b>			bred
överlinje	vikande		<b>X</b>					stram

## Kors

bredd	smal				<b>X</b>			brett
längd sida	kort				<b>X</b>			lång
form sida	sluttande			<b>X</b>				rakt
form ovanifrån	spetsig				<b>X</b>			rektangulär

## Lår

bredd bak	tunna				<b>X</b>			bredda
bredd sidan	smala				<b>X</b>			bredda
djup	korta				<b>X</b>			djup

## Typ

skelettbyggnad	finlemnad				<b>X</b>			grovlemnad
huvud	ej rastypisk							rastypisk

## Anmärkingar

<b>X</b> bredspaltade klövar	halshud	mörk färg på ben	svag behåring på huvudet
<b>X</b> ojämna rygg	små testiklar	ljus mule	krokiga framben, framifrån
lös bog	skeva klövar	svarta fläckar	krokiga framben, från sidan

## Helhet

ej rastypisk	1	2	3	4	5	6	7	rastypisk
--------------	---	---	---	---	---	---	---	-----------

## Kommentarer:

Donare 1 - TM 8 - TV
----------------------------



# HÄRSTAMNINGSGRANS - TEXEL BAGGE

Utskriftsdatum: 2018-08-28  
Eltillammskod: 7TQUC-PM22

Namn:

ID: SE403900-18009

% Kt: 100

## Härstamning

<b>Far</b>	SE45572-17210	FF	NL3938-37092	FFF	NL3938-74988	FFF	NL3938-74803
ID	SE45572-17210	ID	NL3938-37092	ID	NL3938-74988	ID	NL3938-74803
% Kt	100	% Kt	100	% Kt	100	% Kt	100
<b>Mor</b>	SE403900-16080	MIF	SE45572-14962	MFFF	Den Hoorn Lighthou	MFFF	Den Hoorn Roundh
ID	SE403900-16080	ID	SE45572-14962	ID	Den Hoorn Lighthou	ID	Den Hoorn Roundh
% Kt	100	% Kt	100	% Kt	100	% Kt	100
<b>Far</b>	SE45572-17210	FF	NL3938-37092	FFF	NL3938-74988	FFF	NL3938-74803
ID	SE45572-17210	ID	NL3938-37092	ID	NL3938-74988	ID	NL3938-74803
% Kt	100	% Kt	100	% Kt	100	% Kt	100
<b>Mor</b>	SE403900-16080	MIF	SE45572-14962	MFFF	Den Hoorn Lighthou	MFFF	Den Hoorn Roundh
ID	SE403900-16080	ID	SE45572-14962	ID	Den Hoorn Lighthou	ID	Den Hoorn Roundh
% Kt	100	% Kt	100	% Kt	100	% Kt	100
<b>Far</b>	SE45572-17210	FF	NL3938-37092	FFF	NL3938-74988	FFF	NL3938-74803
ID	SE45572-17210	ID	NL3938-37092	ID	NL3938-74988	ID	NL3938-74803
% Kt	100	% Kt	100	% Kt	100	% Kt	100
<b>Mor</b>	SE403900-16080	MIF	SE45572-14962	MFFF	Den Hoorn Lighthou	MFFF	Den Hoorn Roundh
ID	SE403900-16080	ID	SE45572-14962	ID	Den Hoorn Lighthou	ID	Den Hoorn Roundh
% Kt	100	% Kt	100	% Kt	100	% Kt	100

## Födelse- och mönstringsuppgifter

År	Datum	Kön	Födda	Uppfödda	Föd. vikt	Mön. vikt	Kropp
<b>2018</b>	<b>03-23</b>	<b>B</b>	<b>1</b>	<b>1</b>	<b>41,0</b>	<b>41,0</b>	<b>U+</b>
Baggens avk.	Medel	-	0 (0)	0 (0)			
<b>2017</b>	<b>02-22</b>	<b>B</b>	<b>2</b>	<b>2</b>	<b>5,0</b>	<b>47,0</b>	<b>E+</b>
Fars avk.	Medel	-	9 (9)	8 (8)	6,3	35,7	
<b>2016</b>	<b>03-01</b>	<b>T</b>	<b>2</b>	<b>2</b>	<b>5,5</b>	<b>36,0</b>	<b>U</b>
Mors avk.	Medel	-	1 (1)	1 (1)	41,0	41,0	
Föd. bes.	2018	-	24	20	6,0	35,1	

Inom parentes visas djurets totala antal avkomor inklusive korsningsavkomor.

## Avelsvärden

Ia	2+	F-vikt	F-vikt	Tvxt	Tvxt	Tvxt	Tvxt	Kropp	Kropp	Fett
kull	D	M	60 D	Mön	M	Slakt	Mön	Slakt	Mön	Slakt
<b>98</b>	<b>115</b>	<b>108</b>	<b>103</b>	<b>102</b>	<b>100</b>	<b>103</b>	<b>101</b>	<b>108</b>	<b>106</b>	<b>96</b>
<i>Säkerhet</i>	<i>0,1</i>	<i>0,1</i>	<i>0,2</i>	<i>0,4</i>	<i>0,3</i>	<i>0,4</i>	<i>0,2</i>	<i>0,3</i>	<i>0,4</i>	<i>0,2</i>
Far	93	93	109	94	94	92	90	100	92	113
Mor	104	103	119	119	102	113	102	107	105	101

## Riksbedömning

Fram	Benställning				Rygg			Kors			Lår			Typ		Scanning				
	Bredd	Klövst.fram	Kotor fram	Kotor bak	Hasvinkel	Bredd	Överlinje	Bredd	Form sidan	Längd sidan	Form ovan	Bredd bak	Bredd sidan	Bredd sidan	Skelett	Huvud	Helhet	Muskel	Fett(mm)	
6	5	4	4	4	4	4	4	4	4	4	4	4	4	4	4	4	6	6	30,0	2,7
Optimum	6	6	4	4	4	4	4	4	4	4	4	4	4	4	4	4	6	6	>30	≤3,0

## Uppfödare

Karl-Henrik Grandin  
Lena Husby 40  
743 91 Störvreta  
SE403900

## Ägare

Karl-Henrik Grandin  
Lena Husby 40  
743 91 Störvreta  
SE403900

Djuret är med i Sveriges officiella Avelsregister Elitlamm Avel



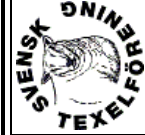

# Riksbedömningsprotokoll Texel

Ägare, namn <b>Anders Gunnarsson</b>	Datum <b>2018-08-05</b>	Ort, riksbedömning <b>VAXTORP</b>
Adress <b>Menlösa 39:312 98 VAXTORP</b>		Tele nr <b>0708-87 41 85</b>
Djurets kön <input checked="" type="checkbox"/> Tacka <input type="checkbox"/> Bagge	SE nr (prod plats nr) <b>4106</b>	Öron nr <b>18038</b>
Födelse datum <b>2018-03-05</b>	Kullstorlek <b>2</b> kg	Födelsevikt <b>5,3</b>
Längd <b>73</b> cm	Höjd <b>59</b> cm	Bröstdjup <b>31</b> cm
		Vikt vid riksbed <b>51</b> kg
		Ryggmuskeldjup <b>32,3</b> mm
		Fettdjup <b>1,4</b> mm
Moders ålder <input checked="" type="checkbox"/> äldre tacka <input type="checkbox"/> ungtacka		

Kommentar

## Exteriör

	Bedömningskala							Gränsvärde följt = optimal bedömning
	1	2	3	4	5	6	7	
<b>Framdel</b>								
bredd							X	bred

## Benställning

benställning fram	snäv					X		vid
klovställning fram	tätträng			X				tåvid
kotor fram	veka		X					stela
kotor bak	veka		X					stela
hasvinkel	rak		X					vinklad
benställning bak	hastträng		X					hjulbent

## Rygg

bredd	smal						X	bred
överlinje	vikande			X				stram

## Kors

bredd	smal						X	brett
längd sida	kort						X	lång
form sida	sluttande						X	rakt
form ovanifrån	spetsig						X	rektangulär

## Lår

bredd bak	tunna						X	bredda
bredd sidan	smala						X	bredda
djup	korta						X	djup

## Typ

skelettbyggnad	finlemnad				X			grovlemnad
huvud	ej rastypisk						X	rastypisk

## Anmärkingar

bredspaltade klövar	halshud							svag behåring på huvudet
ojämn rygg	små testiklar							krokiga framben, framifrån
lös bog	skeva klövar							krokiga framben, från sidan

**Helhet** ej rastypisk **1** **2** **3** **4** **5** **6** **7** rastypisk

## Kommentarer:

Densare 1 - TM 4 - Rvp
------------------------------



# HÄRSTAMNINGSBEVIS - TEXEL BAGGE

Utskriftsdatum: 2018-08-28

Elitlammkod: 7TYE9-9C3VT

Namn: ID: SE4106-18038 % Kt: 100

## Härstamning

Far	FF	FFF	FFF	FFF
SE4106-17113	NL3938-37090	NL5674-76110	NL5682-24016	NL5674-00611
% Kt 100	% Kt 100	% Kt 100	% Kt 100	% Kt 100
Mor	FM	FMF	FMM	FMM
SE4106-12069	SE4106-14023	Den Hoorn Roundh	NL228-01928	NL3938-04226
% Kt 100	% Kt 100	% Kt 100	% Kt 100	% Kt 100
Mor	MF	MFF	MFM	MFM
SE4106-12069	Stoneygate Platoon	Pennine Lovejoy	UK1-RPP03071	UK1-RPP02058
% Kt 100	% Kt 100	% Kt 100	% Kt 100	% Kt 100
Mor	MM	MMF	MMF	MMF
SE4106-08045	UK1-JTW.H06	Frank	DK84502-01832	SE45572-4498
% Kt 100	% Kt 100	% Kt 100	% Kt 100	% Kt 100
Mor	MMM	MMM	MMM	MMM
SE4106-06194	SE4106-12024	SE4106-11056	SE4106-10068	SE4106-3228

## Födelse- och mönstringsuppgifter

Baggen	År	Datum	Kön	Födda	Uppfödda	Föd.vikt	Mön.vikt	Kropp
2018	03-05	B	2	5,3	48,3	E		
Medel				0 (0)	0 (0)			
Far	2017	03-25	B	1	4,6	40,0	E	
Medel				22 (22)	20 (20)	3,9	35,3	
Mor	2012	03-18	T	2	5,2	38,5	E	
Medel				9 (9)	9 (9)	4,9	37,6	
Föd. bes.	2018	-	-	172	149	4,2	34,3	

Inom parentes visas djurets totala antal avkomnor inklusive korsningsavkomnor.

## Avelsvärden

1a	2+	F-vikt	M	60 D	Mön D	Mön M	Tvxt	Tvxt	Tvxt	Kropp	Fett
kull	115	106	101	123	97	115	100	112	113	114	103
Slakt	0,2	0,2	0,4	0,3	0,4	0,4	0,3	0,3	0,4	0,3	0,2
Far	108	108	87	82	113	84	100	99	105	109	108
Mor	121	121	122	112	95	116	103	104	101	105	97

## Riksbedömning

Optimum	Fram			Benställning			Rygg			Kors			Lår			Typ			Scanning				
	Bredd	Kövst.fram	Kotov.fram	Kotov.bak	Best.bak	Hösvinkel	Bredd	Överlinje	Bredd	Form.sidan	Bredd	Form.sidan	Bredd.sidan	Bredd.bak	Form.ovan	Längd.sidan	Bredd.sidan	Skelett	Huvud	Helhet	Muskel (mm)	Fett(mm)	
6	6	4	4	4	4	4	4	7	4	7	4	7	6	6	6	6	6	4	7	4	7	7	30
6	6	4	4	4	4	4	4	7	4	7	4	7	6	6	6	6	6	4	7	4	7	7	30

## Uppväggs

AG Texel  
Menlösa 39  
31298 Växtorp  
SE4106

## regns

AG Texel  
Menlösa 39  
31298 Växtorp  
SE4106



Djuret är med i Sveriges officiella Avelsregister Elitlamm Avel



# Riksbedömningsprotokoll Texel

Ägare, namn <b>Karin och Jan-Olof Petersson</b>		Datum <b>2018-08-04</b>	Ort, riksbedömning <b>VÄXJÖ</b>
Adress <b>Råstorp 2363 35 TOLG</b>		Tele nr <b>0470-945 34</b>	
Djurets kön <input checked="" type="checkbox"/> Tacka <input type="checkbox"/> Bagge	SE nr (pöds plats nr) <b>093071</b>	Öron nr <b>18805</b>	Namn <b>Råstörps Jante</b>
Född datum <b>2018-03-03</b>	Kullstorlek <b>2</b> kg	Födelsevikt <b>3,8</b>	Djurets ålder <b>154</b> dagar
Längd <b>30</b> cm	Höjd <b>57</b> cm	Vikt vid riksbed <b>70</b> cm	Ryggmuskeldjup <b>30,2</b> mm
Fettdjup <b>3,0</b> mm			
Moders ålder <input checked="" type="checkbox"/> äldre tacka <input type="checkbox"/> ungtacka			

Kommentar

## Exteriör

Framdel	Bedömningskala							Gränsritade följ = optimal bedömning
	1	2	3	4	5	6	7	
bredd	smal							bred

## Benställning

benställning fram	snäv								vid
klövställning fram	tätträng				X				tåvid
kotor fram	veka				X				stela
kotor bak	veka				X				stela
hasvinkel	rak				X				vinklåd
benställning bak	hastträng				X				hjulbent

## Rygg

bredd	smal								X	bred
överlinje	vikande								X	stram

## Kors

bredd	smal									X	brett
längd sida	kort							X			lång
form sida	sluttande							X			rakt
form ovanifrån	spetsig								X		rektangulär

## Lår

bredd bak	tunna									X	bredda
bredd sidan	småla									X	bredda
djup	korta							X			djup

## Typ

skelettbyggnad	finlemnad									X	grovlemnad
huvud	ej rastypisk									X	rastypisk

## Anmärkingar

bredspaltade klövar	halshud									X	svag behåring på huvudet
ojämn rygg	små testiklar										krokiga framben, framifrån
lös bog	skeva klövar										krokiga framben, från sidan

## Helhet

ej rastypisk	1	2	3	4	5	6	7	rastypisk
--------------	---	---	---	---	---	---	---	-----------

## Kommentarer:

Domare  
1 - TM  
2 - AO



# HÄRSTAMNINGSGRAV - TEXEL BAGGE

Utskriftsdatum: 2018-08-28  
Eltillammskod: 7TF71-9T53

Namn: Råstörps Jante ID: SE93071-18805 % Kt: 100

## Härstamning

Far	Råstörps Herkules	FF	FFF	SE45572-12882
ID	SE93071-16720	ID	SE66185-13117	SE66185-07011
% Kt	100	% Kt	100	SE66185-09109
				SE66185-08047
Mor	SE93071-16426	MIF	YING	SE93071-06008
ID	SE93071-16426	ID	SE45572-13924	VINCENT
% Kt	100	% Kt	100	SE45572-10772
				SE45572-08709
				DK106131-00019
				SE39296-11031
				SE93071-10994
				DK61569-00779
				SE93071-06314

## Födelse- och mönstringsuppgifter

År	Datum	Kön	Födda	Uppfödda	Föd. vikt	Mön. vikt	Kropp
2018	03-03	B	2	2	3,8	35,0	E+
Baggens avk.		Medel	-	0 (0)	0 (0)		
2016	03-11	B	2	2	5,0	41,8	E
Fars avk.		Medel	-	23 (23)	20 (20)	33,2	
2016	03-09	T	2	2	4,0	26,8	U
Mors avk.		Medel	-	3 (3)	3 (3)	4,4	33,3
Föd. bes.		2018	-	145	120	4,2	29,9

Inom parentes visas djurets totala antal avkomor inklusive korsningsavkomor.

## Avelsvärden

Ia	2+	F-vikt	F-vikt	Tvxt	Tvxt	Tvxt	Kropp	Kropp	Fett		
kull	D	M	60 D	Mön	D	Mön	M	Slakt	Slakt		
109	109	112	98	131	105	119	114	125	135	138	107
Säkerhet	0,1	0,1	0,4	0,4	0,4	0,4	0,3	0,4	0,3	0,4	0,3
Far	95	96	134	106	146	125	144	113	134	147	154
Mor	123	121	95	89	97	102	96	108	102	107	108

## Riksbedömning

Fram	Benställning			Rygg			Kors			Lår			Typ			Scanning			
	Bredd	Klövst.fram	Kotor fram	Kotor bak	Hasvinkel	Bredd	Överlinje	Bredd	Form sidan	Längd sidan	Form ovan	Bredd bak	Bredd sidan	Skelett	Huvud	Helhet	Muskel	Fett(mm)	
6	5	4	4	4	4	4	4	4	4	4	4	4	4	4	4	4	6	32,3	2,5
Optimum	6	6	4	4	4	4	4	4	4	4	4	4	4	4	4	4	7	>30	≤3,0

## Uppfödare

Karin och Jan-Olof Petersson  
Råstorp 2  
363 35 TOLG  
SE93071

## Ägare

Karin och Jan-Olof Petersson  
Råstorp 2  
363 35 TOLG  
SE93071



Djuret är med i Sveriges officiella Avelsregister Elitlamm Avel





# Riksbedömningsprotokoll Texel

Ägare, namn <b>Torgil Möller</b>	Datum <b>2018-08-05</b>	Ort, riksbedömning <b>VAXTORP</b>
Adress <b>Ysby Nygård 312 94 LAHOLM</b>	Tele nr <b>0707-83 31 50</b>	
Djurets kön <input checked="" type="checkbox"/> Bagge <input type="checkbox"/> Tacka	SE nr (pöod plats nr) <b>45572</b>	Öron nr <b>18362</b>
Född datum <b>2018-03-10</b>	Uppfödd <b>1</b>	Födelsevikt <b>4,8</b>
Kullstorlek <b>1</b>	Djurets ålder <b>148</b> dagar	Moders ålder <input type="checkbox"/> äldre tacka <input checked="" type="checkbox"/> ung tacka
Längd <b>75</b> cm	Höjd <b>58</b> cm	Ryggmuskeldjup <b>28,0</b> mm
	Bröstdjup <b>30</b> cm	Fettdjup <b>2,9</b> mm

Kommentar  
Svagt ryggmuskeldjup i förhållande till ryggbredd

## Exteriör

Bedömningskala		Gränsritade följ = optimal bedömning						
		1	2	3	4	5	6	7
Framdel								
bredd	smal						X	bred

## Benställning

benställning fram	snäv						X	vid
klövställning fram	tätträng				X			tåvid
kotor fram	veka				X			stela
kotor bak	veka				X			stela
hasvinkel	rak				X			vinklad
benställning bak	hastträng				X			hjulbent

## Rygg

bredd	smal						X	bred
överlinje	vikande				X			stram

## Kors

bredd	smal						X	brett
längd sida	kort						X	lång
form sida	sluttande						X	rakt
form ovanifrån	spetsig						X	rektangulär

## Lår

bredd bak	tunna						X	bredda
bredd sidan	smala						X	bredda
djup	korta						X	djup

## Typ

skelettbyggnad	finlemnad					X		grovlemnad
huvud	ej rastypisk						X	rastypisk

## Anmärkningar

bredspaltade klövar	halshud							svag behåring på huvudet
X ojämn rygg	små testiklar							krokiga framben, framifrån
lös bog	skeva klövar							krokiga framben, från sidan

## Helhet

ej rastypisk	1	2	3	4	5	6	7	rastypisk
--------------	---	---	---	---	---	---	---	-----------

## Kommentarer:

Domare 2 - AO 8 - TV
----------------------------



# HÄRSTAMNINGSBEVIS - TEXEL BAGGE

Utskriftsdatum: 2018-08-28  
Eltillammskod: 7T6ZN-9AKVF

Namn: Härtamning ID: SE45572-18362 % Kt: 100

Härtamning		FFF		NL3938-74694	
Far	FF	FF	FF	FF	FF
ID	NL3938-37092	NL3938-74988	NL3938-74803	NL3938-74803	NL3938-04295
% Kt	100	% Kt	100	FFMF	NL3938-04310
				FFMF	NL3938-04226
				FMF	NL3938-03746
				FMF	NL172-01762
				FMF	NL172-01804
				FMF	NL172-01858
				MMF	NL3938-74803
				MMF	NL3938-74671
				MMF	NL3938-03780
				MMF	NL3938-03789
				MMF	SE45572-08701
				MMF	DK16145-00889

## Födelse- och mönstringsuppgifter

År	Datum	Kön	Födda	Uppfödda	Föd. vikt	Mön. vikt	Kropp
2018	03-10	B	1	1	4,8	43,0	E+
Medel	-	-	0 (0)	0 (0)			
2014	02-27	B	2	2			
Medel	-	-	94 (94)	80 (80)	4,2	36,0	
2017	02-24	T	2	1	4,6	46,0	E+
Medel	-	-	1 (1)	1 (1)	4,8	43,0	
2018	-	-	101	97	4,2	37,8	

Inom parentes visas djurets totala antal avkomor inklusive korsningsavkomor.

## Avelsvärden

Ia	2+	F-vikt	F-vikt	Tvxt	Tvxt	Tvxt	Tvxt	Kropp	Kropp	Fett
kull	98	100	90	108	87	98	102	101	122	115
Slakt	98	100	90	108	87	98	102	101	122	115
Säkerhet	0,1	0,1	0,4	0,3	0,5	0,4	0,5	0,3	0,4	0,4
Far	79	80	97	85	91	89	85	106	93	125
Mor	116	116	99	90	103	88	96	97	105	102

## Riksbedömning

Fram	Benställning	Rygg	Kors	Lår	Typ	Scanning
Bredd	Kövst.fram	Bredd	Form sidan	Bredd bak	Huvud	Muskel (mm)
Bredd	Kövst.fram	Överlinje	Bredd	Form ovan	Skelett	Fett (mm)
Bredd	Kövst.fram	Hasvinkel	Bredd	Längd sidan	Djup	
Bredd	Kövst.fram	Kotor bak	Bredd	Bredd sidan		
Bredd	Kövst.fram	Kotor fram	Bredd			
Bredd	Kövst.fram	Benst. bak	Bredd			
Bredd	Kövst.fram	Benst. bak	Bredd			

## Uppfödare

Torgil Möller  
Ysby Nygård  
312 94 Laholm  
SE45572

## Ägare

Torgil Möller  
Ysby Nygård  
312 94 Laholm  
SE45572



Djuret är med i Sveriges officiella Avelsregister Elttamm Avel



# Riksbedömningsprotokoll Texel

Ägare, namn <b>Anders Gunnarsson</b>		Datum <b>2018-08-05</b>	Ort, riksbedömning <b>VAXTORP</b>
Adress <b>Menlösa 39:312 98 VAXTORP</b>		Tele nr <b>0708-87 41 85</b>	
Djurets kön <input checked="" type="checkbox"/> Baggge <input type="checkbox"/> Tacka	SE nr (pood plats nr) <b>18020</b>	Namn	
Födelseår <b>2018-03-19</b>	Födelsevikt <b>4,6</b> kg	Djurets ålder <b>139</b> dagar	Moders ålder <input checked="" type="checkbox"/> äldre tacka <input type="checkbox"/> ungtacka
Längd <b>70</b> cm	Höjd <b>52</b> cm	Vikt vid riksbed <b>30</b> cm	Fett djup <b>2,0</b> mm

Kommentar

## Exteriör

		Bedömningskala							Gränsritade följ = optimal bedömning
		1	2	3	4	5	6	7	
Framdel	bredd								
	smal						X	bred	

## Benställning

benställning fram	snäv					X		vid
klövställning fram	tätträng			X				tåvid
kotor fram	veka		X					stela
kotor bak	veka		X					stela
hasvinkel	rak		X					vinklad
benställning bak	hastträng		X					hjulbent

## Rygg

bredd	smal					X		bred
överlinje	vikande			X				stram

## Kors

bredd	smal						X	brett
längd sida	kort				X			lång
form sida	sluttande					X		rakt
form ovanifrån	spetsig						X	rektangulär

## Lår

bredd bak	tunna						X	bredda
bredd sidan	smala						X	bredda
djup	korta						X	djup

## Typ

skelettbyggnad	finlemnad				X			grovlemnad
huvud	ej rastypisk						X	rastypisk

## Anmärkingar

bredspaltade klövar	halshud							svag behåring på huvudet
ojämn rygg	små testiklar							krokiga framben, framifrån
lös bog	skeva klövar							krokiga framben, från sidan

Helhet ej rastypisk 1 2 3 4 5 6 7 rastypisk

## Kommentarer:

Domare 1 - TM 4 - RVP	
-----------------------------	--



# HÄRSTAMNINGSBEVIS - TEXEL BAGGE

Utskriftsdatum: 2018-08-28  
Eltillammskod: 77YPN-UK5J

Namn:

ID: SE4106-18020

% Kt: 100

## Härstamning

Far	SE4106-17056	FF	NL3938-37090	FFF	NL5674-76110	FFFF	NL5682-24016
ID	100	ID	100	ID	100	ID	100
% Kt	100	% Kt	100	% Kt	100	% Kt	100
Mor	SE4106-13109	FM	SE4106-14070	FMF	Mac Archy	FMMF	UK224794-RHW10
ID	100	ID	100	ID	SE4106-12106	ID	SE4106-09055
% Kt	100	% Kt	100	% Kt	100	% Kt	100
Mor	SE4106-13109	MIF	Mac Andy	MFF	Stoneygate Platoon	MFFF	UK1-RPP05224
ID	100	ID	SE4106-112108	ID	UK524814-MAT0966	ID	UK1-JTW_H06
% Kt	100	% Kt	100	% Kt	100	% Kt	100
Mor	SE4106-13109	MM	SE4106-11022	MMF	SE4106-10045	MMFF	SE4572-09734
ID	100	ID	100	ID	100	ID	100
% Kt	100	% Kt	100	% Kt	100	% Kt	100
Mor	SE4106-13109	MMM	SE4106-09013	MMMF	SE4572-08684	MMMM	SE4106-06116
ID	100	ID	100	ID	100	ID	100
% Kt	100	% Kt	100	% Kt	100	% Kt	100

## Födelse- och mönstringsuppgifter

År	Datum	Kön	Födda	Uppfödda	Föd. vikt	Mön. vikt	Kropp
2018	03-04	B	2	2	4,6	42,0	E
Baggens avk.		Medel	-	0 (0)	0 (0)		
2017	03-07	B	1	2	4,5	46,0	E
Fars avk.		Medel	-	10 (10)	8 (8)	4,4	34,7
2013	03-21	T	2	2	3,9	37,0	U+
Mors avk.		Medel	-	7 (7)	7 (7)	4,5	37,0
Föd. bes.		2018	-	172	149	4,2	34,3

Inom parentes visas djurets totala antal avkomor inklusive korsningsavkomor.

## Avelsvärden

Ia	2+	F-vikt	F-vikt	Tvxt	Tvxt	Tvxt	Kropp	Kropp	Fett			
kull	D	M	60 D	Mön D	Mön M	Slakt	Mön	Slakt	Slakt			
Baggens	108	107	82	96	104	88	98	94	98	96	98	101
Säkerhet	0,1	0,1	0,4	0,3	0,4	0,3	0,4	0,3	0,3	0,4	0,3	0,2
Far	101	102	82	88	93	92	91	98	95	90	92	96
Mor	116	111	85	100	105	78	93	87	93	92	93	97

## Riksbedömning

Fram	Benställning			Rygg		Kors			Lår			Typ			Scanning					
	Bredd	Klövst.fram	Kotor fram	Kotor bak	Benst. bak	Hasvinkel	Bredd	Överlinje	Bredd	Form sidan	Längd sidan	Form ovan	Bredd bak	Bredd sidan	Djup	Skelett	Huvud	Helhet	Muskel (mm)	Fett (mm)
Far	6	5	4	4	4	4	4	4	4	4	4	7	4	7	4	4	6	6	31,0	1,6
Optimum	6	6	4	4	4	4	4	4	4	4	4	7	4	7	7	4	7	7	>30	≤3,0

## Uppfödare

AG Texel  
Menlösa 39  
31298 Våxtorp  
SE4106

## Ägare

AG Texel  
Menlösa 39  
31298 Våxtorp  
SE4106



Djuret är med i Sveriges officiella Avelsregister Elttillamm Avel



# Riksbedömningsprotokoll Texel

Ägare, namn  
**Elmer Stefansson**

Adress  
**Grönmarken 6915 94 ANÅSET**

Datum  
**2018-08-12**

Ort, riksbedömning  
**NORDVIKSSKOLAN**

Tele nr  
**0706-32 80 98**

Djurets kön  
 Begge  Tacka

SE nr (prod plats nr)  
**18211**

Öron nr  
**5161**

Namn

Födelsevikt  
**5,0** kg

Moderens ålder  
 äldre tacka  ungtacka

Födelsevikt  
**2** kg

Djurets ålder  
**156** dagar

Längd  
**0** cm

Höjd  
**0** cm

Bröstdjup  
**0** cm

Vikt vid riksbed  
**46** kg

Ryggmuskeldjup  
**30,4** mm

Fettjup  
**4,2** mm

Kommentar

## Exteriör

Bedömningskala	Gränsmärkt rät = optimal bedömning						
	1	2	3	4	5	6	7
Framdel							
bredd							
Bensällning							
klövställning fram							
kotor fram							
kotor bak							
havsinkel							
bensällning bak							
Rygg							
bredd							
överlinje							
Kors							
längd sida							
form sida							
form ovanifrån							
Lår							
bredd bak							
bredd sidan							
djup							
Typ							
skellettbyggnad							
huvud							
Ansmärkningar							
bredspaltade klövar							
ojämn rygg							
lös bog							
Helhet							
Domare							

# 29



# HÄRSTAMNINGSGRAV - TEXEL BAGGE

Utskriftsdatum: 2018-08-28  
Eltillammskod: 7T8KS-9GQR3

Namn: ID: SE5161-18211

% Kt: 100

Härstamning			Härstamning			Härstamning		
Far	FF	FFF	Far	FF	FFF	Far	FF	FFF
ID SE45572-17280	ID NL3938-37092	ID NL3938-74988	ID SE45572-17280	ID NL3938-37092	ID NL3938-74988	ID SE45572-17280	ID NL3938-37092	ID NL3938-74988
% Kt 100	% Kt 100	% Kt 100	% Kt 100	% Kt 100	% Kt 100	% Kt 100	% Kt 100	% Kt 100
Mor	FM	FMM	Mor	FM	FMM	Mor	FM	FMM
ID SE5161-12007	ID SE45572-15996	ID NL3938-03943	ID SE5161-12007	ID SE45572-15996	ID NL3938-03943	ID SE5161-12007	ID SE45572-15996	ID NL3938-03943
% Kt 100	% Kt 100	% Kt 100	% Kt 100	% Kt 100	% Kt 100	% Kt 100	% Kt 100	% Kt 100
Mor	MFF	MMFF	Mor	MFF	MMFF	Mor	MFF	MMFF
ID SE5161-12007	ID SE65946-11002	ID SE59918-08021	ID SE5161-12007	ID SE65946-11002	ID SE59918-08021	ID SE5161-12007	ID SE65946-11002	ID SE59918-08021
% Kt 100	% Kt 100	% Kt 100	% Kt 100	% Kt 100	% Kt 100	% Kt 100	% Kt 100	% Kt 100
Mor	MFM	MFFM	Mor	MFM	MFFM	Mor	MFM	MFFM
ID SE5161-12007	ID SE65946-09021	ID SE65946-3030	ID SE5161-12007	ID SE65946-09021	ID SE65946-3030	ID SE5161-12007	ID SE65946-09021	ID SE65946-3030
% Kt 100	% Kt 100	% Kt 100	% Kt 100	% Kt 100	% Kt 100	% Kt 100	% Kt 100	% Kt 100
Mor	MMF	MMMF	Mor	MMF	MMMF	Mor	MMF	MMMF
ID SE45572-08686	ID SE45572-07671	ID DK84863-00730	ID SE45572-08686	ID SE45572-07671	ID DK84863-00730	ID SE45572-08686	ID SE45572-07671	ID DK84863-00730
% Kt 100	% Kt 100	% Kt 100	% Kt 100	% Kt 100	% Kt 100	% Kt 100	% Kt 100	% Kt 100
Mor	MMM	MMMM	Mor	MMM	MMMM	Mor	MMM	MMMM
ID SE45572-5564	ID SE45572-2290	ID SE45572-2290	ID SE45572-5564	ID SE45572-2290	ID SE45572-2290	ID SE45572-5564	ID SE45572-2290	ID SE45572-2290

## Födelse- och mönstringsuppgifter

År	Datum	Kön	Födda	Uppfödda	Föd. vikt	Mön. vikt	Kropp
2018	03-09	B	2	2	5,0	39,0	E-
Baggens avk.	Medel	-	0 (0)	0 (0)			
2017	03-13	B	3	3	4,2	34,0	E
Fars avk.	Medel	-	26 (26)	23 (23)	5,4	32,9	
2012	03-12	T	1	1	5,9	43,0	
Mors avk.	Medel	-	9 (9)	9 (9)	5,5	38,9	
Föd. bes.	2018	-	36	33	5,4	35,0	

Inom parentes visas djurets totala antal avkommor inklusive korsningsavkommor.

## Avelsvärden

Ia	2+	F-vikt	F-vikt	Tvxt	Tvxt	Tvxt	Tvxt	Kropp	Kropp	Fett
kull	D	M	60 D	Mön D	Mön M	Slakt	Mön	Slakt	Slakt	Slakt
106	106	93	102	97	103	93	114	106	121	119
0,2	0,2	0,4	0,3	0,4	0,3	0,5	0,3	0,3	0,4	0,3
122	122	103	89	86	95	81	112	95	127	119
90	91	91	113	108	113	110	106	112	98	105

## Riksbedömning

Fram	Bensällning			Rygg			Kors			Lår			Typ		Scanning			
	Bredd	Klövstram	Kotor fram	Breit	Hasvinkel	Överlinje	Breit	Överlinje	Form sidan	Breit	Breit bak	Form ovan	Breit sidan	Skelett	Huvud	Helhet	Fett(mm)	
6	5	5	4	4	4	4	4	4	4	6	6	7	7	4	5	5	27,0	1,4
Optimum	6	6	4	4	4	4	4	4	4	7	7	6	6	4	7	7	>30	≤3,0

## Uppfödare

Elmer Stefansson  
Grönmarken 6  
91594 Anåset  
SE5161

## Ägare

Elmer Stefansson  
Grönmarken 6  
91594 Anåset  
SE5161



Djuret är med i Sveriges officiella Avelsregister Elittlamm Avel









# Riksbedömningsprotokoll Texel

Ägare, namn <b>Karin och Jan-Olof Petersson</b>		Datum <b>2018-08-04</b>	Ort, riksbedömning <b>VÄXJÖ</b>
Adress <b>Råstorp 2363 35 TOLG</b>		Tele nr <b>0470-945 34</b>	
Djurets kön <input checked="" type="checkbox"/> Tacka	SE nr (pöod plats nr) <b>093071</b>	Öron nr <b>18002</b>	Namn <b>Råstorps Janus</b>
Kullstorlek <b>1</b>	Födelsevikt <b>4,5</b>	Djurets ålder <b>153</b> dagar	Moders ålder <input checked="" type="checkbox"/> äldre tacka <input type="checkbox"/> ungtacka
Född datum <b>2018-03-04</b>	Uppfödd <b>1</b>	Vikt vid riksbed <b>53</b> kg	Fett djup <b>5,0</b> mm
Längd <b>74</b> cm	Bröstdjup <b>30</b> cm	Ryggmuskeldjup <b>33,6</b> mm	

Kommentar  
Starkt ryggmuskeldjup i förhållande till ryggbredd

<b>Exteriör</b>	<b>Bedömningskala</b>							Gränsritade följ = optimal bedömning
	1	2	3	4	5	6	7	
<b>Framdel</b>								
bredd	smal						X	bred

<b>Benställning</b>	snäv						X	vid
klövställning fram	tätträng		X					tåvid
kotor fram	veka		X					stela
kotor bak	veka		X					stela
hasvinkel	rak		X					vinklad
benställning bak	hastträng		X					hjulbent

<b>Rygg</b>	smal						X	bred
bredd	vikande		X					stram
överlinje								

<b>Kors</b>	smal						X	brett
bredd	kort		X					lång
längd sida	sluttande						X	rakt
form sida	spetsig						X	rektangulär
form ovanifrån								

<b>Lår</b>	tunna						X	bredda
bredd bak	smala						X	bredda
bredd sidan	korta						X	djupa
djup								

<b>Typ</b>	finlemnad					X		grovlemnad
skelettbyggnad	ej rastypisk						X	rastypisk
huvud								

<b>Anmärkingar</b>	halshud							svag behåring på huvudet
bredspaltade klövar	inåshud							svag behåring på ben
ojämn rygg	små testiklar							ljust mule
lös bog	skeva klövar							svarta fläckar
								krokiga framben, framifrån
								krokiga framben, från sidan

<b>Helhet</b>	ej rastypisk	1	2	3	4	5	6	7	rastypisk
<b>Kommentarer:</b>	Domare 1 - TM 2 - AO								



# HÄRSTAMNINGSGRUPP - TEXEL BAGGE

Utskriftsdatum: 2018-08-28  
Eltitlammskod: 7TFSH-93945

Namn: Råstorps Janus ID: SE93071-18002 % Kt: 100

<b>Härstamning</b>		<b>FF</b>		<b>FFF</b>		<b>FFFF</b>	
Far	Råstorps-Ino	SE93071-17734	SE66185-15115	SE66185-13117	SE45572-12882	SE66185-07011	SE66185-09109
% Kt	100	% Kt	100				
		<b>FM</b>		<b>FMM</b>		<b>FMFM</b>	
Far	Råstorps-Berthold	SE93071-11954	SE93071-09253	SE66185-01025	DK84855-00615	SE93071-07616	DK61569-00779
% Kt	100	% Kt	100				
		<b>MIF</b>		<b>MFF</b>		<b>MFFF</b>	
Mor	Johannelunds isildu	SE5260-12039	Duncan	SE45572-08701	SE45572-07649	SE45572-06607	SE45572-06607
% Kt	100	% Kt	100				
		<b>MM</b>		<b>MFM</b>		<b>MFMF</b>	
Far	Råstorps-Drummel	SE93071-13539	ASTA	SE5260-09142	DK84863-00786	SE5260-4002	SE5260-4002
% Kt	100	% Kt	100				
		<b>MMM</b>		<b>MMF</b>		<b>MMFF</b>	
Far	Råstorps-Aspa	SE93071-12052	ASTA	SE39296-11031	SE39296-11031	SE39296-11031	SE39296-11031
% Kt	100	% Kt	100				
		<b>MMMM</b>		<b>MMMF</b>		<b>MMMIF</b>	
Far	Råstorps-Aspa	SE93071-11208	ASTA	SE39296-11031	SE39296-11031	SE39296-11031	SE39296-11031
% Kt	100	% Kt	100				

## Födelse- och mönstringsuppgifter

År	Datum	Kön	Födda	Uppfödda	Föd. vikt	Mön. vikt	Kropp
2018	03-04	B	1	1	4,5	40,0	E
Baggens avk.		Medel	-	0 (0)	0 (0)		
2017	02-26	B	1	1	6,8	51,6	U
Fars avk.		Medel	-	21 (21)	20 (20)	27,0	
2016	03-03	T	2	2	4,2	34,5	U
Mors avk.		Medel	-	2 (2)	4,8	35,0	
Föd. bes.		2018	-	145	120	29,9	

Inom parentes visas djurets totala antal avkomor inklusive korsningsavkomor.

## Avelsvärden

Ia	2+	F-vikt	F-vikt	Tvxt	Tvxt	Tvxt	Tvxt	Kropp	Kropp	Fett
kull	D	M	60 D	Mön D	Mön M	Slakt	Mön	Slakt	Slakt	
98	97	99	111	112	118	101	108	109	113	106
Säkerhet		0,1	0,1	0,4	0,2	0,4	0,3	0,4	0,3	0,3
97	98	103	102	102	120	113	107	106	112	118
Mor	99	97	99	96	119	100	120	96	108	105

## Riksbedömning

Fram	Benställning			Rygg			Kors			Lår			Typ			Scanning					
	Bredd	Klövst.fram	Kotor fram	Kotor bak	Benst. bak	Hasvinkel	Bredd	Överlinje	Bredd	Form sidan	Längd sidan	Form ovan	Bredd bak	Bredd sidan	Djup	Skelett	Huvud	Helhet	Muskel	Fett(mm)	
6	6	4	4	4	4	4	4	4	4	4	4	4	4	4	4	4	4	5	3	39,2	6,3
Optimum	6	6	4	4	4	4	4	4	4	4	4	4	4	4	4	4	4	7	7	>30	≤3,0

## Uppfödare

Karin och Jan-Olof Petersson  
Råstorp 2  
363 35 TOLG  
SE93071

Ägare  
Karin och Jan-Olof Petersson  
Råstorp 2  
363 35 TOLG  
SE93071



Djuret är med i Sveriges officiella Avelsregister Eltitlamm Avel





# Riksbedömningsprotokoll Texel

Ägare, namn <b>Anders Gunnarsson</b>	Datum <b>2018-08-05</b>	Ort, riksbedömning <b>VÅXTORP</b>
Adress <b>Menlösa 39:312 98 VÅXTORP</b>	Tele nr <b>0708-87 41 85</b>	
Djurets kön <input checked="" type="checkbox"/> Bagge <input type="checkbox"/> Tacka	SE nr (pood plats nr) <b>18046</b>	Namn
Födelseår <b>2018-03-05</b>	Födelsevikt <b>4,0</b> kg	Djurets ålder <b>153</b> dagar
Längd <b>69</b> cm	Bröstdjup <b>30</b> cm	Ryggmuskeldjup <b>27,5</b> mm
	Höjd <b>57</b> cm	Fettdjup <b>1,7</b> mm

Kommentar  
Svagt ryggmuskeldjup i förhållande till ryggbredd

Exteriör	Bedömningskala						
	1	2	3	4	5	6	7
Framdel							
bredd						X	

Benställning	snäv		X	vid
klövställning fram			X	tåvid
kotor fram	veka	X		stela
hasvinkel	rak	X		vinklad
benställning bak	hasträng	X		hjulbent

Rygg	smal		X	bred
bredd			X	stram

Kors	smal		X	brett
längd sida	kort		X	lång
form sida	sluttande		X	rakt
form ovanifrån	spetsig		X	rektangulär

Lår	bredd bak	tunna		X	bredda
bredd sidan	smala		X	breda	
djup	korta		X	djupa	

Typ	finlemnad		X	grovlemnad
skalleffbyggnad	ej rastypisk		X	rastypisk

Anmärkingar	halshud	mörk färg på ben	svag behåring på huvudet
	bredspaltade klövar	ljus mule	krokiga framben, framifrån
	ojämn rygg	svarta fläckar	krokiga framben, från sidan

<b>Helhet</b>	ej rastypisk	1	2	3	4	5	6	7	rastypisk
<b>Kommentarer:</b>	Domare 2 - AO 8 - TV								

33

# HÄRSTAMNINGSGRUPP - TEXEL BAGGE

Utskriftsdatum: 2018-08-28  
Elitlammkod: 7TYF7-9SVB2  
ID: SE4106-18046  
% Kt: 100

Härstamning		FF	FFF	FFFF
Far	NL3938-37092	NL3938-74988	NL3938-74803	NL3938-74694
ID	100	100	100	100
% Kt	100	100	100	100
Mor	SE45572-16188	Cees	Den Hoorn Lighthouse	Den Hoorn Lighthouse
ID	100	100	100	100
% Kt	100	100	100	100
Mor	SE45572-14966	YNGVE	SE45572-13909	SE45572-12887
ID	100	100	100	100
% Kt	100	100	100	100
Mor	SE45572-14977	SE45572-14977	SE45572-13909	SE45572-12887
ID	100	100	100	100
% Kt	100	100	100	100
Mor	SE45572-14977	SE45572-14977	SE45572-13909	SE45572-12887
ID	100	100	100	100
% Kt	100	100	100	100

## Födelse- och mönstringsuppgifter

År	Datum	Kön	Födda	Uppfödda	Föd. vikt	Mön. vikt	Kropp
2018	03-05	B	2	2	4,0	41,0	E
Baggens avk.		Medel	0 (0)	0 (0)			
2014	02-27	B	2	2			
Fars avk.		Medel	94 (94)	80 (80)	4,2	36,0	
2016	03-13	T	3	3	3,4	31,0	U+
Mors avk.		Medel	3 (3)	3 (3)	4,2	37,2	
Föd. bes.		2018	172	149	4,2	34,3	

Inom parentes visas djurets totala antal avkomor inklusive korsningsavkomor.

## Avelsvärden

Ja	2+	F-vikt	F-vikt	Tvxt	Tvxt	Tvxt	Tvxt	Kropp	Kropp	Fett	
102	103	93	95	96	101	95	109	99	122	117	
Baggens		Slakt		Slakt		Slakt		Slakt		Slakt	
Säkerhet		0,1	0,4	0,3	0,5	0,4	0,3	0,4	0,4	0,4	0,3
Far		79	80	97	85	91	89	85	106	93	125
Mor		124	125	98	101	97	102	94	109	101	109

## Riksbedömning

Fram	Benställning			Rygg		Kors			Lår			Typ		Scanning						
	Benst.fram	Klövst.fram	Kotor fram	Benst.bak	Kotor bak	Hasvinkel	Bredd	Överlinje	Bredd	Form sidan	Längd sidan	Form ovan	Bredd bak	Bredd sidan	Djup	Sklett	Huvud	Helhet	Muskel (mm)	Fett(mm)
Bredd																				

## Uppfödare

AG Texel  
Menlösa 39  
31298 Växtorp  
SE4106

## Ägare

AG Texel  
Menlösa 39  
31298 Växtorp  
SE4106

Djuret är med i Sveriges officiella Avelsregister Elitlamm Avel





# Riksbedömningsprotokoll Texel

Ägare, namn <b>Carl Helander</b>	Datum <b>2018-08-18</b>	Ort, riksbedömning <b>FLEN</b>
Adress <b>Dikarebo 521 55 FLOBY</b>	Tele nr <b>0708-85 77 38</b>	
Djurets kön <input checked="" type="checkbox"/> Baggge <input type="checkbox"/> Tacka	SE nr (prod plats nr) <b>5260</b>	Öron nr <b>18015</b>
Födelse datum <b>2018-03-18</b>	Kullstorlek <b>3</b>	Uppfödd <b>2</b>
Längd <b>68</b> cm	Höjd <b>59</b> cm	Bröstdjup <b>29</b> cm
		Ryggmuskeldjup <b>27,3</b> mm
		Fettdjup <b>2,4</b> mm

Kommentar  
Svagt ryggmuskeldjup i förhållande till ryggbredd

<b>Exteriör</b>	<b>Bedömningskala</b>							Gränsriketade följ = optimal bedömning
	1	2	3	4	5	6	7	
<b>Framdel</b>								
bredd	smal						X	bred

<b>Benställning</b>	snäv						X	vid
klövställning fram	tätträng		X					tåvid
kotor fram	veka		X					stela
kotor bak	veka		X					stela
hasvinkel	rak		X					vinklad
benställning bak	hastträng		X					hjulbent

<b>Rygg</b>	smal						X	bred
bredd	vikande							stram

<b>Kors</b>	smal						X	brett
bredd	kort						X	lång
längd sida	sluttande						X	rakt
form sida	spetsig						X	rektangulär

<b>Lår</b>	tunna					X		bredda
bredd bak	smala					X		bredda
bredd sidan	korta					X		djupa

<b>Typ</b>	finlemnad					X		grovlemnad
skelettbyggnad	ej rastypisk							rastypisk

<b>Anmärkningar</b>	halshud							svag behåring på huvudet
X	ojämn rygg	små testiklar						krokiga framben, framifrån
	lös bog	skeva klövar						krokiga framben, från sidan

<b>Helhet</b>	ej rastypisk	1	2	3	4	5	6	7	rastypisk
<b>Kommentarer:</b>	Domare 1 - TM 8 - TV 2 - AO								



# HÄRSTAMNINGSGRANS - TEXEL BAGGE

Utskriftsdatum: 2018-08-28  
Eltitlammkod: 7TY6V-79RRU

Namn: Helanders Triple ID: SE5260-18015 % Kt: 100

<b>Härstamning</b>		<b>Round About</b>		<b>Den Hoorn Roundh</b>	
Far ID % Kt	Helanders Star SE5260-17089 100	FF ID % Kt	SE5260-16002 100	FFF ID % Kt	NI228-01928 NI3938-74751 NI3938-04180
Mor ID % Kt	FM SE712790-15128 100	FMM ID % Kt	SE712790-14078 100	FMMF ID % Kt	SE4572-12887 SE5260-13001 SE5260-14015
		MFF ID % Kt	PRIMUS SE5260-15032 100	MFFF ID % Kt	OH LA LA SE5260-14005 Helmy SE48875-11013
		MMF ID % Kt	SE712790-15108 100	MMFF ID % Kt	SE48875-08033 SE4572-12887
		MMM ID % Kt	SE712790-14078 100	MMMF ID % Kt	SE712790-10961 SE712790-07761
				MMMF ID % Kt	SE712790-14078 SE712790-1430
				MMMF ID % Kt	SE5260-11034 SE59875-08347
				MMMF ID % Kt	SE48875-08033 SE4572-12887
				MMMF ID % Kt	SE712790-14078 SE712790-10961
				MMMF ID % Kt	SE712790-06729

## Födelse- och mönstringsuppgifter

År	Datum	Kön	Födda	Uppfödda	Föd. vikt	Mön. vikt	Kropp
<b>Baggen</b>	<b>2018</b>	<b>03-18</b>	<b>B</b>	<b>3</b>	<b>2</b>	<b>4,3</b>	<b>E-</b>
Baggens avk.	Medel	-	0 (0)	0 (0)			
Far	2017	03-20	B	1	1	6,3	43,8
Fars avk.	Medel	-	65 (65)	63 (63)	4,3	34,8	E-
Mor	2016	03-10	T	1	1	5,2	38,0
Mors avk.	Medel	-	4 (4)	3 (3)	4,6	41,5	E
Föd. bes.	2018	-	131	125	4,2	33,2	

Inom parentes visas djurets totala antal avkomor inklusive korsningsavkomor.

## Avelsvärden

Ia	2+	F-vikt	F-vikt	Tvxt	Tvxt	Tvxt	Tvxt	Kropp	Kropp	Fett
kull	kull	D	M	60 D	Mön D	Mön M	Slakt	Mön	Slakt	
<b>Baggen</b>	<b>104</b>	<b>104</b>	<b>111</b>	<b>103</b>	<b>103</b>	<b>102</b>	<b>104</b>	<b>103</b>	<b>109</b>	<b>104</b>
Säkerhet	0,1	0,1	0,4	0,2	0,2	0,2	0,2	0,2	0,2	0,1
Far	103	101	117	108	107	101	104	101	102	100
Mor	106	107	97	117	98	105	99	107	102	106

## Riksbedömning

Fram	Benställning			Rygg		Kors			Lår			Typ			Scanning						
	Bredd	Klövst.fram	Kotor fram	Kotor bak	Hasvinkel	Bredd	Överlinje	Bredd	Form sidan	Bredd bak	Längd sidan	Form ovan	Bredd sidan	Bredd bak	Djup	Skelett	Huvud	Helhet	Muskel	Fett(mm)	
Optimum	6	5	4	4	4	4	4	4	4	4	4	4	4	4	4	4	4	5	6	32,5	2,7
Far	6	5	4	4	4	4	4	4	4	4	4	4	4	4	4	4	4	5	6	32,5	2,7
Optimum	6	6	4	4	4	4	4	4	4	4	4	4	4	4	4	4	4	7	7	>30	≤3,0

## Uppfödare

Helander Texel  
Grolanda Johannelund  
521 55 FLOBY  
SE5260

## Ägare

Helander Texel  
Grolanda Johannelund  
521 55 FLOBY  
SE5260



Djuret är med i Sveriges officiella Avelsregister Eltitlamm Avel



# Riksbedömningsprotokoll Texel

Ägare, namn <b>Elmer Stefansson</b>		Datum <b>2018-08-12</b>	Ort, riksbedömning <b>NORDEVIKSSKOLAN</b>
Adress <b>Grönmarken 6915 94 ANÅSET</b>		Tele nr <b>0706-32 80 98</b>	
Djurets kön <input checked="" type="checkbox"/> Bagge <input type="checkbox"/> Tacka	SE nr (pood plats nr) <b>18208</b>	Namn	
Födelsevikt <b>5,6</b> kg	Djurets ålder <b>157</b> dagar	Moders ålder <input checked="" type="checkbox"/> äldre tacka <input type="checkbox"/> ungtacka	
Födelsevikt <b>2</b> kg	Uppfödd	Fett djup <b>4,0</b> mm	
Höjd <b>0</b> cm	Bröstdjup <b>0</b> cm	Vikt vid riksbed <b>48</b> kg	Fett djup <b>4,0</b> mm

Kommentar

## Exteriör

Bedömningskala	Gränsriterade följ = optimal bedömning						
	1	2	3	4	5	6	7
Framdel							
bredd							

## Benställning

snäv									
tätträng									
veka									
veka									
rak									
hastträng									

## Rygg

smal								
vikande								

## Kors

smal									
lång sida									
form sida									
form ovanifrån									

## Lår

bredd bak									
bredd sidan									
djup									

## Type

finlemnad									
ej rastypisk									

## Anmärkingar

bredspaltade klövar									
ojämn rygg									
lös bog									

## Helhet

ej rastypisk	<b>1</b>	<b>2</b>	<b>3</b>	<b>4</b>	<b>5</b>	<b>6</b>	<b>7</b>	<b>8</b>	<b>9</b>
--------------	----------	----------	----------	----------	----------	----------	----------	----------	----------

## Kommentarer:

Denare 1 - TM 7 - CM									
----------------------------	--	--	--	--	--	--	--	--	--



## HÄRSTAMNINGSGRUPP

Utskriftsdatum: 2018-08-28

Elitlammkod: 778K6-2GG5

Namn:

ID: SE5161-18208

% Kt: 100

Härstamning		FF	FFF	FFFF
Far	SE5161-16132	NL3938-75050	NL3938-74894	NL3938-74866
ID	100	100		
% Kt	100			
Mor		FM	FMM	FMMM
ID	SE5161-11022	SE45572-09759	SE45572-08694	SE45572-08701
% Kt	100			
Morförälder		MF	MFM	MFFM
ID	SE5161-13033	VILGOT	UKS24814-MAT09	UKS24814-MAT09
% Kt	100			
Morförälder		MM	MMM	MMMM
ID	SE66185-09012	Jackpot	DK84863-00731	DK84863-00702
% Kt	100			
Morförälder		MM	MMM	MMMM
ID	SE66185-06024			

## Födelse- och mönstringsuppgifter

År	Datum	Kön	Födda	Uppfödda	Föd. vikt	Mön. vikt	Kropp
2018	03-08	B	2	2	5,6	43,0	E-
Medel - 0 (0) 0 (0)							
2016	03-21	B	1	1	5,9	43,0	U+
Medel - 7 (9) 7 (9)							
2015	03-07	T	2	2	5,8	41,0	
Medel - 4 (4) 4 (4)							
2018	-	-	36	33	5,4	35,0	

Inom parentes visas djurets totala antal avkomor inklusive korsningsavkomor.

## Avelsvärden

Ia	2+	F-vikt	F-vikt kull	D	M	60 M	Mön M	Tvxt	Tvxt M	Tvxt M	Kropp	Kropp	Fett
102	101	97	115	105	110	105	116	112	114	107	123	123	123
Säkerhet 0,1 0,1 0,3 0,2 0,3 0,2 0,4 0,2 0,3 0,4 0,3 0,2 0,2													
Far	90	88	114	103	113	115	109	114	108	113	109	107	134
Mor	114	114	103	113	115	109	114	108	113	109	107	105	134

## Riksbedömning

Fram	Benställning			Rygg			Kors			Lår			Typ			Scanning				
	Bredd	Klövst. fram	Kotov. fram	Breit. bak	Hasvinkel	Bred	Överlinje	Bred	Form sidan	Bred	Form ovan	Bredd bak	Bredd sidan	Dup	Skelett	Huvud	Helhet	Muskel	Fett(mm)	
6	6	4	4	4	4	4	4	4	4	4	4	4	4	4	4	4	4	5	5	1,4
Optimum	6	6	4	4	4	4	4	4	4	4	4	4	4	4	4	4	4	5	5	<3,0

## Uppfödare

Elmer Stefansson  
Grönmarken 6  
91594 Anåset  
SE5161

## Ägare

Elmer Stefansson  
Grönmarken 6  
91594 Anåset  
SE5161

Djuret är med i Sveriges officiella Avelsregister Elitlamm Avel







# Riksbedömningsprotokoll

## Texel

Ägare, namn: **Mattias Rickardsson** Datum: **2018-08-04** Ort, riksbedömning: **VÄXJÖ**

Ågarens adress: **Bäckvägen 61, 386 94 FÄRJESTADEN** Telefon nr: **0707-78 44 24**

Djurets kön:  Tacka  Bagge SE inlopp (plats nr): **18175** Öron nr: **88890** Namn: **Ossian Rickardsson**

Djurets födselvikt: **4,7** Moders ålder:  äldre tacka  ung tacka

Födelsevikt: **4,7** Djurets ålder: **148** dagar

Höjd: **62** cm Bröstdjup: **32** cm Vikt vid riksbedömning: **53** kg Fettdjup: **3,7** mm

Längd: **75** cm

Kommentar:

### Exteriör

Bedömningskala

1	2	3	4	5	6	7

Gränsritade fält = optimal bedömning

Framdel

bredd: smal  bred

Benställning

benställning fram: snäv  X  vid

klövställning fram: tätträng  X  tävid

kotor fram: veka  X  stela

kotor bak: veka  X  stela

hasvinkel: rak  X  vinklåd

benställning bak: hasträng  X  hjulbent

### Rygg

bredd: smal  X  bred

överlinje: viktande  X  stram

Kors

bredd: smal  X  bredt

längd sida: kort  X  lång

form sida: sluttande  X  rakt

form ovanifrån: spetsig  X  rektangulär

### Lår

bredd bak: tunna  X  breda

bredd sidan: smala  X  breda

djup: korta  X  djupa

### Typ

skelettbyggnad: finlemnad  X  grovlemnad

huvud: ej rastyplisk  X  rastyplisk

Anmärkingar

breddspaltade klövar:  Inlshud  mörk färg på ben  svag behåring på huvudet

ojämnr rygg:  små testiklar  krokiga framben, framifrån  ljus mule  krokiga framben, framifrån

ljos bog:  skeva klövar  svarta fläckar  krokiga framben, från sidan

### Helhet

ej rastyplisk: 1 2 3 4 (5) 6 7 rastyplisk

Denare: 1 - TM, 2 - AO

Kommentarer:

36



# HÄRSTAMNINGSGREVIS - TEXEL

## BAGGE

Utskriftsdatum: 2018-08-28  
Elitlammkod: 7AC58-7AHN9  
Namn: Ossian Rickardsson  
ID: SE88890-18175  
% Kt: 100

Härstamning

Far	Rästorps-Ino	FF	FFF	FFF	SE45572-12882
ID	SE93071-17734	ID	SE66185-15115	ID	SE66185-13117
% Kt	100	% Kt	100	% Kt	100
Mor	Rästorps-Berthold	FMI	FMM	FMM	SE45572-10787
ID	SE93071-11954	ID	SE93071-09253	ID	SE93071-07616
% Kt	100	% Kt	100	% Kt	100
Mor	Rästorps-Drummel	MIF	MFF	MFF	SE45572-10787
ID	SE93071-14515	ID	SE93071-12052	ID	SE39296-09023
% Kt	100	% Kt	100	% Kt	100
Mor	Rästorps-Cellini	MMI	MMF	MMF	SE93071-08118
ID	SE93071-11211	ID	SE93071-10994	ID	SE93071-08118
% Kt	100	% Kt	100	% Kt	100
Mor	Rästorps	MMM	MMM	MMM	SE45572-06618
ID	SE93071-08618	ID	SE93071-10994	ID	SE93071-08118
% Kt	100	% Kt	100	% Kt	100

### Födelse- och mönstringsuppgifter

År	Datum	Kön	Födda	Uppfödda	Föd. vikt	Mön. vikt	Kropp
2018	03-04	B	1	1	4,7		
	Medel	-	0 (0)	0 (0)			
2017	02-26	B	1	1	6,8	51,6	U
	Medel	-	21 (21)	20 (20)	4,1	27,0	
2014	03-01	T	2	2	3,8	30,0	E
	Medel	-	4 (5)	4 (5)	4,3	32,4	
2018	-	-	4	4	4,8		

Inom parentes visas djurets totala antal avkomor inklusive korsningsavkomor.

### Avelsvärden

Ia	2+	F-vikt	F-vikt	60 M	Mön D	Mön M	Tvxt M	Tvxt K	Tvxt Slakt
kull	103	102	97	100	101	102	99	100	111
Slakt	0,1	0,1	0,4	0,3	0,3	0,3	0,3	0,3	0,2
Slakt	0,2	0,2	0,2	0,2	0,2	0,2	0,2	0,2	0,2

### Riksbedömning

Främ	Benställning	Rygg	Kors	Lår	Typ	Scanning
Form	Benst.fram	Benst.fram	Benst.fram	Benst.fram	Benst.fram	Benst.fram
	Benst.fram	Benst.fram	Benst.fram	Benst.fram	Benst.fram	Benst.fram
	Benst.fram	Benst.fram	Benst.fram	Benst.fram	Benst.fram	Benst.fram
	Benst.fram	Benst.fram	Benst.fram	Benst.fram	Benst.fram	Benst.fram
	Benst.fram	Benst.fram	Benst.fram	Benst.fram	Benst.fram	Benst.fram
	Benst.fram	Benst.fram	Benst.fram	Benst.fram	Benst.fram	Benst.fram
	Benst.fram	Benst.fram	Benst.fram	Benst.fram	Benst.fram	Benst.fram
	Benst.fram	Benst.fram	Benst.fram	Benst.fram	Benst.fram	Benst.fram

### Uppfödare

Mattias Rickardsson  
Bäckvägen 61  
38694 Färjestaden  
SE88890

### Ägare

Mattias Rickardsson  
Bäckvägen 61  
38694 Färjestaden  
SE88890

Djuret är med i Sveriges officiella Avelsregister Elitlamm Avel



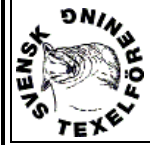

# Riksbedömningsprotokoll Texel

Ägare, namn <b>Carl Helander</b>		Datum <b>2018-08-18</b>		Ort, riksbedömning <b>FLEN</b>	
Adress <b>Dikarebo 521 55 FLOBY</b>		Tele nr <b>0708-85 77 38</b>			
Djurets kön <input checked="" type="checkbox"/> Baggge	SE nr (pöod plats nr) <b>5260</b>	Öron nr <b>18113</b>		Namn <b>Helanders Two-Face</b>	
Född datum <b>2018-04-05</b>	Kullstorlek <b>3</b>	Födelsevikt <b>kg 4,5</b>		Moders ålder <input checked="" type="checkbox"/> äldre tacka <input type="checkbox"/> ungtacka	
Längd <b>69</b> cm	Höjd <b>58</b> cm	Vikt vid riksbed <b>kg 42</b>		Fettdjup <b>1,8</b> mm	
Kommentar Svagt ryggmuskeldjup i förhållande till ryggbredd					
<b>Bedömningskala</b>					
<b>Exteriör</b>					
1    2    3    4    5    6    7					
Grämmerade fält = optimal bedömning					
<b>Framdel</b>					
bredd smal    bred					
<b>Benställning</b>					
benställning fram snäv    bred					
klövställning fram tätträng    löst					
kotor fram vecka    stela					
kotor bak vecka    stela					
hasvinkel rak    vinklåd					
benställning bak hasträng    hjulbent					
<b>Rygg</b>					
bredd smal    bred					
överlinje vikande    stram					
<b>Kors</b>					
bredd smal    bred					
längd sida kort    lång					
form sida sluttande    rakt					
form ovanifrån spetsig    rektangulär					
<b>Lår</b>					
bredd bak tunna    breda					
bredd sidan smala    breda					
djup korta    djup					
<b>Typ</b>					
skelettbyggnad finlemmad    grovlemmad					
huvad ej rastyplisk    rastyplisk					
<b>Anmärkningar</b>					
bredspaltade klövar					
halshud					
mörk färg på ben					
svag behåring på huvudet					
X ojämnrugg					
små testiklar					
ljos bog					
sveva klövar					
svarta fläckar					
krokiga framben, framifrån					
krokiga framben, från sidan					
<b>Helhet</b> ej rastyplisk 1 2 3 4 5 6 7 rastyplisk					
<b>Kommentarer:</b>					
Domare 1 - TM 8 - TV					

37



# HÄRSTAMNINGSSBEVIS - TEXEL BAGGE

Utskriftsdatum: 2018-08-28  
Elitlammskod: 7TYE-7N795

Namn: Helanders Two-Face ID: SE5260-18113 % Kt: 100

## Härstamning

Far	Helanders Spot	FF	Round About	FFF	Den Hoorn Roundh	FFF	NL228-01928
ID	SE5260-17082	ID	SE5260-16002	ID	NL3938-74751	ID	NL3938-04180
% Kt	100	% Kt	100	FFM	SE5260-14015	FFMF	SE4572-12880
				ID	SE5260-14015	FFMIM	SE5260-13001
Mor	Dolly	MF	Duncan	MFF	Cleese	MMFF	DK106131-00059
ID	SE5260-00053	ID	SE45572-08701	ID	SE45572-07649	ID	DK106131-00019
% Kt	100	% Kt	100	MMF	SE45572-06607	MMFF	SE4572-5510
				ID	SE45572-06607	MMFM	DK16145-00889
				ID	SE45572-4012	MMFF	DK84855-00463
				ID	SE5260-4012	MMFM	SE4572-1172
				% Kt	100	MMMF	O1794-5002
						MMIM	SE4127-8020

## Födelse- och mönstringuppgifter

År	Datum	Kön	Födda	Uppfödda	Föd. vikt	Mön. vikt	Kropp
2018	04-05	B	3	3	4,5	34,2	U+
Baggens avk.	Medel	-	0 (0)	0 (0)			
2017	03-19	B	2	1	4,5	44,0	E
Fars avk.	Medel	-	14 (14)	14 (14)	4,7	33,8	
2010	03-14	T	2	2	6,4	38,0	U
Mors avk.	Medel	-	19 (19)	19 (19)	4,8	37,4	
Föd. bes.	2018	-	131	125	4,2	33,2	

Inom parentes visas djurets totala antal avkomor inklusive korsningsavkomor.

## Avelsvärden

Ia	2+	F-vikt	F-vikt	Tvxt	Tvxt	Tvxt	Kropp	Kropp	Fett
kull	kull	D	M	60 M	Mön D	Mön M	Slakt	Mön	Slakt
2018	126	120	101	103	108	105	109	106	107
Säkerhet	0,2	0,2	0,4	0,3	0,5	0,3	0,4	0,3	0,3
Far	124	123	116	91	130	89	114	100	112
124	123	116	91	130	89	114	100	112	121
Mor	129	129	124	113	97	122	108	118	109

## Riksbedömning

Fram	Benställning			Rygg		Kors			Lår			Typ			Scanning				
	Bredd	Kvövtfram	Kotor fram	Kotor bak	Hasvinkel	Bredd	Överlinje	Bredd	Form sidan	Längd sidan	Form ovan	Bredd bak	Bredd sidan	Skelett	Huvad	Helhet	Muskel	Fett(mm)	
6	6	4	4	4	4	4	4	4	4	4	7	4	7	4	7	6	6	30,7	3,7
Optimum	6	6	4	4	4	4	4	4	4	4	7	4	7	4	7	6	6	>30	≤3,0

## Uppfödare

Helander Texel  
Grolanda Johannelund  
521 55 FLOBY  
SE5260

## Ägare

Helander Texel  
Grolanda Johannelund  
521 55 FLOBY  
SE5260

Djuret är med i Sveriges officiella Avelsregister Elitlamm Avel





# Riksbedömningsprotokoll Texel

Ägare, namn <b>Elmer Stefansson</b>	Datum <b>2018-08-12</b>	Ort, riksbedömning <b>NORDVIKSSKOLAN</b>
Adress <b>Grönmarken 6915 94 ANÅSET</b>	Tele nr <b>0706-32 80 98</b>	
Djurets kön <input checked="" type="checkbox"/> Tacka <input type="checkbox"/> Bagge	SE nr (pood plats nr) <b>18209</b>	Namn
Födelse datum <b>2018-03-08</b>	Födelsevikt <b>5,9</b> kg	Djurets ålder <b>157</b> dagar
Längd <b>0</b> cm	Höjd <b>0</b> cm	Ryggmuskeldjup <b>28,0</b> mm

Kommentar  
Svagt ryggmuskeldjup i förhållande till ryggbredd

Exteriör	Bedömningskala							Gränsriketade följ = optimal bedömning
	1	2	3	4	5	6	7	
Framdel								
bredd		smal						bred

Benställning	snäv	vid
klövställning fram		<input checked="" type="checkbox"/>
klövställning bak		<input checked="" type="checkbox"/>
kotor fram	veka	stela
kotor bak	veka	stela
hasvinkel	rak	vinklad
benställning bak	hasträng	hjulbent

Rygg	smal	bredd
bredd		<input checked="" type="checkbox"/>
överlinje	vikande	stram

Kors	smal	bredd
längd sida	kort	lång
form sida	sluttande	rakt
form ovanifrån	spetsig	rektangulär

Lår	smal	bredd
bredd bak	tunna	breda
bredd sidan	smala	breda
djup	korta	djupa

Type	finlemnad	grovlemnad
skelettbyggnad	ej rastypisk	rastypisk
huvud		<input checked="" type="checkbox"/>

Anmärkingar	1	2	3	4	5	6	7
bredspaltade klövar							
öjämna rygg							
lös bog							

Helhet	ej rastypisk	1	2	3	4	5	6	7	rastypisk

Donare  
1 - TM  
7 - CM



# HÄRSTAMNINGSGRÄNS - TEXEL BAGGE

Utskriftsdatum: 2018-08-28  
Eltillammskod: 778KY-97625

Namn: ID: SE5161-18209 % Kt: 100

Härstamning		FF	FFF	FFFF
Far	SE5161-16132	NL3938-75050	NL3938-74894	NL3938-74866
ID	100	100	100	100
% Kt	100	100	100	100
Mor	SE5161-15083	SE45572-11022	VILGOT	UKS24814-MAT09
ID	100	100	100	100
% Kt	100	100	100	100

## Födelse- och mönstringsuppgifter

År	Datum	Kön	Födda	Uppfödda	Föd. vikt	Mön. vikt	Kropp
Baggen	2018	03-08	B	2	2	5,9	45,0
Baggens avk.	Medel	-	0 (0)	0 (0)			E-
Far	2016	03-21	B	1	1	5,9	43,0
Fars avk.	Medel	-	7 (9)	7 (9)	5,7	38,7	U+
Mor	2015	03-07	T	2	2	5,8	41,0
Mors avk.	Medel	-	4 (4)	4 (4)	5,5	38,8	
Föd. bes.	2018	-	36	33	5,4	35,0	

Inom parentes visas djurets totala antal avkomor inklusive korsningsavkomor.

## Avelsvärden

Ia	2+	F-vikt	F-vikt	Tvxt	Tvxt	Tvxt	Tvxt	Kropp	Kropp	Fett
kull	D	M	60 D	Mön	M	Slakt	Mön	Slakt	Mön	Slakt
Baggen	102	101	101	116	108	111	109	115	113	115
Säkerhet	0,1	0,1	0,3	0,2	0,2	0,4	0,2	0,3	0,4	0,3
Far	90	88	86	114	91	109	94	119	107	110
Mor	114	114	103	113	115	109	114	108	113	109

## Riksbedömning

Fram	Benställning			Rygg			Kors			Lår			Typ			Scanning					
	Bredd	Klövst.fram	Kotor fram	Kotor bak	Beut. bak	Hasvinkel	Bredd	Överlinje	Bredd	Form sidan	Längd sidan	Form ovan	Bredd bak	Bredd sidan	Djup	Skelett	Huvud	Helhet	Muskel	Fett(mm)	
Optimum	6	6	4	4	4	4	4	4	4	4	4	4	4	4	4	4	4	5	5	29,0	1,4
Far	6	6	4	4	4	4	4	4	4	4	4	4	4	4	4	4	4	5	5	29,0	1,4
Optimum	6	6	4	4	4	4	4	4	4	4	4	4	4	4	4	4	4	7	7	>30	≤3,0

## Uppfödare

Elmer Stefansson  
Grönmarken 6  
91594 Anåset  
SE5161

## Ägare

Elmer Stefansson  
Grönmarken 6  
91594 Anåset  
SE5161



Djuret är med i Sveriges officiella Avelsregister Eltlamm Avel





# Riksbedömningsprotokoll Texel

Ägare, namn <b>Carl Helander</b>	Datum <b>2018-08-18</b>	Ort, riksbedömning <b>FLEN</b>
Adress <b>Dikarebo 521 55 FLOBY</b>		Tele nr <b>0708-85 77 38</b>
Djurets kön <input checked="" type="checkbox"/> Bagge <input type="checkbox"/> Tacka	SE nr (pood plats nr) <b>5260</b>	Öron nr <b>18054</b>
Kullstorlek <b>1</b>	Uppfödd <b>1</b>	Namn <b>Helanders Triumph</b>
Född datum <b>2018-03-26</b>	Födelsevikt <b>6,0</b>	Djurets ålder <b>145</b> dagar
Längd <b>71</b> cm	Höjd <b>64</b> cm	Vikt vid riksbed <b>51</b> kg
	Bröstdjup <b>31</b> cm	Ryggmuskeldjup <b>27,9</b> mm
		Fettdjup <b>1,8</b> mm

Moders ålder  
 äldre tacka  ungtacka

Fettdjup  
**1,8** mm

Gränsvärde följt = optimal bedömning

Bedömningskala		1	2	3	4	5	6	7
<b>Exteriör</b>								
<b>Framdel</b>								
bredd	smal						X	bred

**Benställning**

benställning fram	snäv							X	vid
klövställning fram	tätträng				X				tåvid
kotor fram	veka				X				stela
kotor bak	veka				X				stela
hasvinkel	rak				X				vinklad
benställning bak	hastträng				X				hjulbent

**Rygg**

bredd	smal						X		bred
överlinje	vikande				X				stram

**Kors**

bredd	smal					X			brett
längd sida	kort						X		lång
form sida	sluttande						X		rakt
form ovanifrån	spetsig					X			rektangulär

**Lår**

bredd bak	tunna					X			bredda
bredd sidan	smala					X			bredda
djup	korta					X			djup

**Typ**

skelettbyggnad	finlemnad						X		grovlemnad
huvud	ej rastypisk						X		rastypisk

**Anmärkingar**

bredspaltade klövar	halshud								svag behåring på huvudet
ojämn rygg	små testiklar								krokiga framben, framifrån
lös bog	skeva klövar								krokiga framben, från sidan

**Helhet** ej rastypisk **1** **2** **3** **4** **5** **6** **7** rastypisk

**Kommentarer:**

Domare 1 - TM 8 - TV
----------------------------

39



# HÄRSTAMNINGSGRANS - TEXEL BAGGE

Utskriftsdatum: 2018-08-28  
Elitlammkod: 7TY6J-9MGDF

Namn: Helanders Triumph ID: SE5260-18054 % Kt: 100

## Härstamning

Far	Helanders Star	FF	Round About	FFF	Den Hoorn Roundh	FFF	NI228-01928
ID	SE5260-17089	ID	SE5260-16002	ID	NI3938-74751	FFF	NI3938-04180
% Kt	100	% Kt	100	FFF	FFF	FFF	SE45572-12880
							SE5260-13001
							SE45572-12887
							SE712790-10961
							SE712790-07761
							SE712790-1430
							UKS24814-MAT09
							SE45572-08709
							SE45572-12854
							SE5260-00058
							SE50757-4354
							SE6899-3023
							SE45572-08701
							SE5260-4012

## Födelse- och mönstringuppgifter

År	Datum	Kön	Födda	Uppfödda	Föd. vikt	Mön. vikt	Kropp
<b>Baggen</b>	<b>2018</b>	<b>03-26</b>	<b>B</b>	<b>1</b>	<b>1</b>	<b>6,0</b>	<b>U+</b>
Baggens avk.	Medel	-	0 (0)	0 (0)			
Far	2017	03-20	B	1	1	6,3	43,8
Far avk.	Medel	-	65 (65)	63 (63)	4,3	34,8	E-
Mors avk.	Medel	-	2 (2)	2 (2)	5,0	37,8	E
Föd. bes.	2018	-	131	125	4,2	33,2	

Inom parentes visas djurets totala antal avkomor inklusive korsningsavkomor.

## Avelsvärden

Ia	2+	F-vikt	F-vikt	Tvxt	Tvxt	Tvxt	Kropp	Kropp	Fett
kull	D	M	60 D	Mön	M	Slakt	Mön	Slakt	
<b>Baggen</b>	<b>104</b>	<b>124</b>	<b>111</b>	<b>108</b>	<b>111</b>	<b>108</b>	<b>106</b>	<b>106</b>	<b>111</b>
<i>Säkerhet</i>	<i>0,1</i>	<i>0,1</i>	<i>0,2</i>	<i>0,2</i>	<i>0,2</i>	<i>0,2</i>	<i>0,2</i>	<i>0,2</i>	<i>0,1</i>
Far	103	101	117	108	107	101	104	101	102
Mor	106	107	114	112	105	118	109	109	113

## Riksbedömning

Fram	Benställning			Rygg		Kors			Lår			Typ		Scanning					
	Bredd	Klövst.fram	Kotor fram	Kotor bak	Hasvinkel	Bredd	Överlinje	Bredd	Form sidan	Längd sidan	Form ovan	Bredd bak	Bredd sidan	Skelett	Huvud	Helhet	Muskel	Fett(mm)	
6	5	4	4	4	4	4	4	4	4	4	4	4	4	4	4	5	6	32,5	2,7
Optimum	6	6	4	4	4	4	4	4	4	4	4	4	4	4	4	7	7	>30	≤3,0

## Uppfödare

Helander Texel  
Grolanda Johannelund  
521 55 FLOBY  
SE5260

## Ägare

Helander Texel  
Grolanda Johannelund  
521 55 FLOBY  
SE5260



Djuret är med i Sveriges officiella Avelsregister Elitlamm Avel



# Riksbedömningsprotokoll Texel

Ägare, namn <b>Ulf &amp; Aina Ekholm</b>	Datum <b>2018-08-18</b>	Ort, riksbedömning <b>FLEN</b>
Adress <b>Örnshult 652655 96 VÅSE</b>		Tele nr <b>0768-44 49 92</b>
Djurets kön <input checked="" type="checkbox"/> Bagg <input type="checkbox"/> Tacka	SE nr (pöod plats nr) <b>66185</b>	Öron nr <b>18081</b>
Född datum <b>2018-03-06</b>	Kullstorlek <b>2</b> kg	Födelsevikt <b>0,0</b>
Längd <b>72</b> cm	Höjd <b>57</b> cm	Djurets ålder <b>165</b> dagar
	Bröstdjup <b>30</b> cm	Ryggmuskeldjup <b>30,0</b> mm
		Fettdjup <b>3,7</b> mm

Kommentar

## Exteriör

		Bedömningskala							Grämarkerade följ = optimal bedömning
		1	2	3	4	5	6	7	
Framdel									
bredd	smal						X	bred	

## Benställning

benställning fram	snäv						X	vid
klövställning fram	tätträng						X	tåvid
kotor fram	veka		X					stela
kotor bak	veka		X					stela
hasvinkel	rak		X					vinklad
benställning bak	hastträng		X					hjulbent

## Rygg

bredd	smal						X	bred
överlinje	vikande						X	stram

## Kors

bredd	smal							X	brett
längd sida	kort							X	lång
form sida	sluttande							X	rakt
form ovanifrån	spetsig							X	rektangulär

## Lår

bredd bak	tunna							X	bredda
bredd sidan	smala							X	bredda
djup	korta							X	djup

## Typ

skelettbyggnad	finlemnad					X			grovlemnad
huvud	ej rastypisk								rastypisk

## Anmärkningar

bredspaltade klövar	halshud								svag behåring på huvudet
ojämn rygg	små testiklar								krokiga framben, framifrån
lös bog	skeva klövar								krokiga framben, från sidan

Helhet ej rastypisk 1 2 3 4 5 6 7 rastypisk

Kommentarer:  
5 pga tåvid

Domare  
2 - AO  
7 - CM

40



# HÄRSTAMNINGSBEVIS - TEXEL BAGGE

Utskriftsdatum: 2018-08-28  
Eltillammskod: 7THHH-9Q4P3

Namn: ID: SE66185-18081 % Kt: 100

## Härstamning

<b>Far</b>	<b>FF</b>	<b>FF</b>	<b>Cees</b>	<b>FFF</b>	<b>FFF</b>
ID SE2124-17175	ID SE45572-15122	ID SE45572-14966	ID SE45572-14958	ID SE45572-12885	ID SE45572-11837
% Kt 100	% Kt 100	% Kt 100	% Kt 100	% Kt 100	% Kt 100
<b>FM</b>	<b>FMF</b>	<b>FMF</b>	<b>Amanda</b>	<b>FMF</b>	<b>FMF</b>
ID SE2124-15035	ID SE2124-15035	ID SE45572-14958	ID SE45572-12884	ID SE45572-12884	ID SE45572-11837
% Kt 100	% Kt 100	% Kt 100	% Kt 100	% Kt 100	% Kt 100
<b>MIF</b>	<b>MFF</b>	<b>MFF</b>	<b>Sporups Poul</b>	<b>MFF</b>	<b>MFF</b>
ID SE66185-08053	ID DK69504-00118	ID DK69504-00091	ID DK69504-00091	ID NL2745-00691	ID NL430-01752
% Kt 100	% Kt 100	% Kt 100	% Kt 100	% Kt 100	% Kt 100
<b>MM</b>	<b>MMF</b>	<b>MMF</b>	<b>Banko</b>	<b>MMF</b>	<b>MMF</b>
ID SE66185-5010	ID SE66185-5010	ID DK85393-01026	ID DK85393-00914	ID DK85393-00533	ID DK85393-00543
% Kt 100	% Kt 100	% Kt 100	% Kt 100	% Kt 100	% Kt 100
<b>MMM</b>	<b>MMM</b>	<b>MMM</b>	<b>Banko</b>	<b>MMM</b>	<b>MMM</b>
ID SE2517-6088	ID SE2517-6088	ID SE2124-12213	ID SE2124-10051	ID SE1325-7004	ID SE38138-7015
% Kt 100	% Kt 100	% Kt 100	% Kt 100	% Kt 100	% Kt 100

## Födelse- och mönstringsuppgifter

År	Datum	Kön	Födda	Uppfödda	Föd. vikt	Mön. vikt	Kropp
<b>2018</b>	<b>03-06</b>	<b>B</b>	<b>2</b>	<b>2</b>	<b>4,6</b>	<b>38,0</b>	<b>E-</b>
Baggens avk.	Medel	-	0 (0)	0 (0)			
<b>2017</b>	<b>04-04</b>	<b>B</b>	<b>2</b>	<b>2</b>	<b>3,0</b>	<b>37,5</b>	<b>E-</b>
Fars avk.	Medel	-	11 (11)	10 (10)	4,4	35,6	
<b>2008</b>	<b>03-29</b>	<b>T</b>	<b>2</b>	<b>2</b>	<b>4,0</b>	<b>26,0</b>	
Mors avk.	Medel	-	19 (19)	17 (17)	3,4	36,1	
<b>2018</b>	<b>-</b>	<b>-</b>	<b>11</b>	<b>10</b>	<b>4,4</b>	<b>35,6</b>	

Inom parentes visas djurets totala antal avkomor inklusive korsningsavkomor.

## Avelsvärden

År	F-vikt	F-vikt kull	D	M	60 D	Mön	M	Tvxt	Tvxt M	Tvxt Slakt	Kropp	Kropp Slakt	Fett
<b>2018</b>	<b>120</b>	<b>118</b>	<b>105</b>	<b>83</b>	<b>114</b>	<b>90</b>	<b>102</b>	<b>101</b>	<b>107</b>	<b>115</b>	<b>118</b>	<b>98</b>	<b>0,2</b>
Medel	0,2	0,2	0,4	0,3	0,4	0,4	0,4	0,3	0,3	0,4	0,3	0,2	0,2
<b>2017</b>	<b>116</b>	<b>115</b>	<b>103</b>	<b>95</b>	<b>108</b>	<b>97</b>	<b>103</b>	<b>103</b>	<b>103</b>	<b>116</b>	<b>114</b>	<b>109</b>	<b>0,2</b>
Medel	0,2	0,2	0,4	0,3	0,4	0,4	0,4	0,3	0,3	0,4	0,3	0,2	0,2
<b>2018</b>	<b>124</b>	<b>122</b>	<b>100</b>	<b>70</b>	<b>107</b>	<b>87</b>	<b>95</b>	<b>97</b>	<b>104</b>	<b>106</b>	<b>117</b>	<b>86</b>	<b>0,2</b>
Medel	0,2	0,2	0,4	0,3	0,4	0,4	0,4	0,3	0,3	0,4	0,3	0,2	0,2

## Riksbedömning

Fram	Benställning			Rygg		Kors			Lår			Typ			Scanning				
	Benst.fram	Kövlst.fram	Kotor fram	Kotor bak	Benst. bak	Hasvinkel	Bredd	Överlinje	Bredd	Form sidan	Längd sidan	Form ovan	Bredd bak	Bredd sidan	Huvud	Skelett	Djup	Helhet	Muskel (mm)

## Uppfödare

Ulf Ekholm  
Örnshult 652  
66057 Väse  
SE66185

## Ägare

Ulf Ekholm  
Örnshult 652  
66057 Väse  
SE66185



Djuret är med i Sveriges officiella Avelsregister Eltillamm Avel



# Riksbedömningsprotokoll Texel

Ägare, namn <b>Daniel och Erika Johansson</b>		Datum <b>2018-08-04</b>	Ort, riksbedömning <b>VÄXJÖ</b>
Adress <b>Lilla Hult355 96 KALYSVIK</b>		Tele nr <b>0733-09 09 62</b>	
Djurets kön <input checked="" type="checkbox"/> Tacka <input type="checkbox"/> Bagge	SE nr (pöod plats nr) <b>67623</b>	Öron nr <b>18037</b>	Namn
Född datum <b>2018-02-12</b>	Kullstorlek <b>2</b>	Födelsevikt <b>5,8</b>	Djurets ålder <b>173</b> dagar
Längd <b>71</b> cm	Höjd <b>60</b> cm	Vikt vid riksbed <b>51</b> kg	Moders ålder <input checked="" type="checkbox"/> äldre tacka <input type="checkbox"/> ungtacka
	Bröstdjup <b>30</b> cm	Ryggmuskeldjup <b>35,3</b> mm	Fettdjup <b>1,7</b> mm

Kommentar  
Starkt ryggmuskeldjup i förhållande till ryggbredd

## Exteriör

Bedömningskala	Gränsritade följ = optimal bedömning						
	1	2	3	4	5	6	7
Framdel							
bredd	smal						bred

## Benställning

benställning fram	snäv						X		vid
klövställning fram	tätträng						X		tåvid
kotor fram	veka		X						stela
kotor bak	veka		X						stela
hasvinkel	rak		X						vinklad
benställning bak	hastträng		X						hjulbent

## Rygg

bredd	smal						X		bred
överlinje	vikande						X		stram

## Kors

bredd	smal						X		brett
längd sida	kort				X				lång
form sida	sluttande						X		rakt
form ovanifrån	spetsig						X		rektangulär

## Lår

bredd bak	tunna						X		bredda
bredd sidan	småla						X		bredda
djup	korta						X		djup

## Typ

skelettbyggnad	finlemnad					X			grovlemnad
huvud	ej rastypisk								rastypisk

## Anmärkingar

bredspaltade klövar	halshud								svag behåring på huvudet
ojämn rygg	små testiklar								krokiga framben, framifrån
lös bog	skeva klövar								krokiga framben, från sidan

Helhet	ej rastypisk	1	2	3	4	5	6	7	rastypisk
--------	--------------	---	---	---	---	---	---	---	-----------

## Kommentarer:

5 pga tåvid

Domare	
5 - LcA	
4 - RvP	
7 - CM	



# HÄRSTAMNINGSGRANS - TEXEL BAGGE

Utskriftsdatum: 2018-08-28  
Eltillammskod: 7ACFX-9DBDS

Namn: Lilla Hults KANON ID: SE67623-18037 % Kt: 100

## Härstamning

Far	FF	POELS Vild Bill	FFF	Linbackens Sullivan	FFFF	SE6899-11004
ID SE50757-15859	ID SE50757-15815	ID SE50757-13744	ID SE50757-12708	ID SE50757-12215	FFFF	SE6899-10012
% Kt 100	% Kt 100	% Kt 100	% Kt 100	% Kt 100	FFMF	SE6899-11016
					FFMIM	SE6899-08031
					FMMF	SE50757-11653
					FMMF	SE50757-11651
					FMMF	SE6899-08022
					FMMM	SE50757-07541
					MFFF	SE4572-12885
					MFFF	SE4572-08709
					MFMF	DK84855-00615
					MFMF	SE93071-5329
					MMFF	SE59875-12674
					MMFM	SE44620-01229
					MMMF	SE38138-12007
					MMIM	SE65049-11011

## Födelse- och mönstringsuppgifter

År	Datum	Kön	Födda	Uppfödda	Föd. vikt	Mön. vikt	Kropp
2018	02-12	B	2	2	5,8		
Baggens avk.	Medel	-	0 (0)	0 (0)			
2016	04-13	B	2	2	4,0	28,0	U
Medel	-	-	41 (41)	39 (39)	4,6		
2016	03-07	T	2	2	4,2		
Medel	-	-	3 (3)	3 (3)	4,8		
2018	-	-	64	63	4,8		

Inom parentes visas djurets totala antal avkomor inklusive korsningsavkomor.

## Avelsvärden

Ia	2+	F-vikt	F-vikt	Tvxt	Tvxt	Tvxt	Tvxt	Kropp	Kropp	Fett
kull	D	M	60 D	Mön	D	Mön	M	Slakt	Mön	Slakt
101	102	114	107	122	87	106	97	107	113	109
0,1	0,1	0,4	0,3	0,4	0,2	0,3	0,2	0,3	0,3	0,2
96	97	99	97	101	75	91	82	86	97	93
107	107	98	112	113	102	105	110	113	114	104

## Riksbedömning

Fram	Benställning			Rygg		Kors			Lår			Typ		Scanning						
	Bredd	Kölvst.fram	Kotor fram	Kotor bak	Hasvinkel	Bredd	Överlinje	Bredd	Form sidan	Längd sidan	Form ovan	Bredd bak	Bredd sidan	Huvud	Skelett	Djup	Helhet	Muskel (mm)	Fett (mm)	

## Uppfödare

Daniel & Erika Johansson  
Lilla hult  
35596 Kalysvik  
SE67623

## Ägare

Daniel & Erika Johansson  
Lilla hult  
35596 Kalysvik  
SE67623



Djuret är med i Sveriges officiella Avelsregister Elitlamm Avel





# Riksbedömningsprotokoll Texel

Ägare, namn <b>Anders Gunnarsson</b>		Datum <b>2018-08-05</b>	Ort, riksbedömning <b>VAXTORP</b>		
Adress <b>Menlösa 39:312 98 VAXTORP</b>		Tele nr <b>0708-87 41 85</b>			
Djurets kön <input checked="" type="checkbox"/> Bagge <input type="checkbox"/> Tacka	SE nr (pood plats nr) <b>18044</b>	Namn			
Födelse datum <b>2018-03-05</b>	Kullstorlek <b>2</b>	Kg <b>2</b>	Födelsevikt <b>4,6</b>	Djurets ålder <b>153</b> dagar	Moders ålder <input checked="" type="checkbox"/> äldre tacka <input type="checkbox"/> ungtacka
Längd <b>72</b> cm	Höjd <b>59</b> cm	Bröstdjup <b>30</b> cm	Vikt vid riksbed <b>48</b> kg	Ryggmuskeldjup <b>31,3</b> mm	Fett djup <b>1,5</b> mm

Kommentar

## Exteriör

Bedömningskala

1	2	3	4	5	6	7
Gränsritade följ = optimal bedömning						

Framdel

bredd

smal

X

bred

Benställning

snäv

X

vid

klövställning fram

tätträng

X

tävid

kotor fram

veka

X

stela

kotor bak

veka

X

stela

rak

X

vinklad

benställning bak

hastträng

X

hjulbent

Rygg

smal

X

bred

överlinje

vikande

X

stram

Kors

smal

X

brett

lång sida

kort

X

lång

form sida

sluttande

X

rakt

form ovannifrån

spetsig

X

X

rektangulär

Lår

bredd bak

tunna

X

breda

bredd sidan

smala

X

breda

djup

korta

X

djup

Typ

skelettbyggnad

finlemnad

X

grovlemnad

ej rastypisk

X

rastypisk

Anmärkningar

bredspaltade klövar

Inalshud

mörk färg på ben

svag behåring på huvudet

ojämn rygg

små testiklar

ljus mule

krokiga framben, framifrån

Ibos bog

skeva klövar

svarta fläckar

krokiga framben, från sidan

Helhet

ej rastypisk

1

2

3

4

5

6

7

rastypisk

Kommentarer:

5a pga tävid

Denare

1 - TM

4 - Rvp



# HÄRSTAMNINGSGRIS - TEXEL BAGGE

Utskriftsdatum: 2018-08-28  
Eltillammskod: 7TYKU-PGV2

ID: SE4106-18044

Namn:

% Kt: 100

Härstamning		Far		Morf	
ID	% Kt	ID	% Kt	ID	% Kt
NL3938-37092	100	NL3938-74988	100	SE4106-15057	100
NL3938-37092	100	NL3938-74988	100	SE4106-15057	100
NL3938-04310	100	NL3938-04451	100	SE4106-12024	100
NL3938-04226	100	NL3938-04451	100	SE4106-12024	100
NL3938-03746	100	NL172-02026	100	SE4106-12024	100
NL172-01762	100	NL172-01977	100	SE4106-12024	100
NL172-01804	100	NL172-01952	100	SE4106-12024	100
NL172-01858	100	Den Hoorn Lighthou	100	SE4106-12024	100
NL3938-03780	100	NL3938-03943	100	SE4106-12024	100
NL3938-03789	100	NL3938-03943	100	SE4106-12024	100
SE4572-5510	100	SE4572-08709	100	SE4106-10068	100
DK106131-00019	100	SE4572-08709	100	SE4106-10068	100
SE4106-10045	100	SE4106-10045	100	SE4106-10068	100
SE4106-08009	100	SE4106-11056	100	SE4106-10068	100
SE4572-09734	100	SE4106-11056	100	SE4106-10068	100
SE4106-06234	100	SE4106-10068	100	SE4106-10068	100

## Födelse- och mönstringsuppgifter

År	Datum	Kön	Födda	Uppfödda	Föd. vikt	Mön. vikt	Kropp
2018	03-05	B	2	2	4,6	44,1	E+
Baggens avk.	Medel	-	0 (0)	0 (0)			
2014	02-27	B	2	2			
Fars avk.	Medel	-	94 (94)	80 (80)	4,2	36,0	
Mors avk.	Medel	-	6 (6)	6 (6)	3,9	37,2	
Föd. bes.	2018	-	172	149	4,2	34,3	

Inom parentes visas djurets totala antal avkomor inklusive korsningsavkomor.

## Avelsvården

Ia	2+	F-vikt	F-vikt kull	D	M	60 D	Mön D	Tvxt	Tvxt M	Tvxt M	Kropp	Kropp	Fett
102	89	99	89	97	102	96	109	100	129	125	125	125	125
0,1	0,1	0,4	0,3	0,5	0,4	0,5	0,3	0,4	0,4	0,4	0,4	0,3	0,3
79	80	97	85	91	89	85	106	93	125	116	129	116	129
125	126	97	88	93	106	95	110	100	123	124	113	124	113

## Riksbedömning

Fram	Benställning			Rygg			Kors			Lår			Typ			Scanning			
	Benst.fram	Kölvst.fram	Kotor fram	Kotor bak	Benst. bak	Hasvinkel	Bredd	Överlinje	Bredd	Form sidan	Längd sidan	Form ovan	Bredd bak	Bredd sidan	Huvud	Skelett	Muskel	Fett(mm)	
Bredd																			

## Uppfödare

AG Texel  
Menlösa 39  
31298 Växtorp  
SE4106

## Ägare

AG Texel  
Menlösa 39  
31298 Växtorp  
SE4106

Djuret är med i Sveriges officiella Avelsregister Elitlamm Avel





# Riksbedömningsprotokoll Texel

Ägare, namn <b>Ulf &amp; Aina Ekholm</b>	Datum <b>2018-08-18</b>	Ort, riksbedömning <b>FLEN</b>
Adress <b>Örmshult 652655 96 VÅSE</b>		Tele nr <b>0768-44 49 92</b>
Djurets kön <input checked="" type="checkbox"/> Tacka <input type="checkbox"/> Bagge	SE nr (pöod plats nr) <b>66185</b>	Öron nr <b>18080</b>
Född datum <b>2018-03-06</b>	Kullstorlek <b>2</b>	Födelsevikt <b>0,0</b>
Längd <b>72</b> cm	Höjd <b>57</b> cm	Djurets ålder <b>165</b> dagar
	Bröstdjup <b>30</b> cm	Vikt vid riksbed <b>52</b> kg
		Ryggmuskeldjup <b>31,7</b> mm
		Fettdjup <b>3,7</b> mm

Kommentar

## Exteriör

Framdel	Bedömningskala							Grämarkerade följ = optimal bedömning
	1	2	3	4	5	6	7	
bredd	smal						X	bred

## Benställning

benställning fram	snäv						X	vid
klövställning fram	tätträng							tåvid
kotor fram	veka		X					stela
kotor bak	veka		X					stela
hasvinkel	rak		X					vinklad
benställning bak	hastträng		X					hjulbent

## Rygg

bredd	smal						X	bred
överlinje	vikande							stram

## Kors

bredd	smal						X	brett
längd sida	kort						X	lång
form sida	sluttande						X	rakt
form ovanifrån	spetsig						X	rektangulär

## Lår

bredd bak	tunna						X	bredda
bredd sidan	smala						X	bredda
djup	korta						X	djup

## Typ

skelettbyggnad	finlemnad					X		grovlemnad
huvud	ej rastypisk							rastypisk

## Anmärkingar

bredspaltade klövar	halshud							svag behåring på huvudet
ojämn rygg	små testiklar							krokiga framben, framifrån
lös bog	skeva klövar							krokiga framben, från sidan

## Helhet

ej rastypisk	1	2	3	4	5	6	7	rastypisk
--------------	---	---	---	---	---	---	---	-----------

## Kommentarer:

5 pga tåvid

Domare  
2 - AO  
7 - CM

# 43



# HÄRSTAMNINGSGRANS - TEXEL BAGGE

Utskriftsdatum: 2018-08-28  
Eltillammskod: 7THH8-98539

Namn: Härtamning ID: SE66185-18080 % Kt: 100

Härtamning		Far		Cees	
ID	SE2124-17175	FF	SE45572-15122	FFF	NL3938-03943
% Kt	100	ID	100	FFF	SE45572-08709
		% Kt	100	FFM	SE45572-12885
				ID	SE45572-11837
Mor		Amanda		Amanda	
ID	SE66185-08053	FM	SE2124-15035	FMF	NL3938-74751
% Kt	100	ID	100	FMM	SE45572-12884
		% Kt	100	FMMF	SE5260-00061
				FMMM	SE2124-10051
Mor		Sporups Poul		Sporups Poul	
ID	SE66185-08053	MFF	DK69504-00018	MFF	NL430-01752
% Kt	100	ID	100	MFFM	NL2745-00691
		% Kt	100	MFMF	DK85393-00914
				MFM	DK85393-00533
Mor		Banko		Banko	
ID	SE66185-5010	MMF	DK16145-00854	MMF	DK85393-00543
% Kt	100	ID	100	MMFM	DK85393-00855
		% Kt	100	MMM	SE1325-7004
				MMM	SE38138-7015

## Födelse- och mönstringuppgifter

År	Datum	Kön	Födda	Uppfödda	Föd. vikt	Mön. vikt	Kropp
2018	03-06	B	2	2	4,2	36,0	E
Baggens avk.		Medel	-	0 (0)	0 (0)		
2017	04-04	B	2	2	3,0	37,5	E-
Fars avk.		Medel	-	11 (11)	10 (10)	4,4	
2008	03-29	T	2	2	4,0	26,0	
Mors avk.		Medel	-	19 (19)	17 (17)	3,4	36,1
Föd. bes.		2018	-	11	10	4,4	35,6

Inom parentes visas djurets totala antal avkomor inklusive korsningsavkomor.

## Avelsvärden

Ia	2+	F-vikt	F-vikt	Tvxt	Tvxt	Tvxt	Tvxt	Kropp	Kropp	Fett	
kull	D	M	60 D	Mön	D	Mön	M	Slakt	Mön	Slakt	
120	118	102	83	104	94	96	105	105	118	121	
Bagger		Säkerhet		0,2		0,4		0,3		0,2	
Fars		Mors		116		115		103		95	
Mor		För		124		122		100		70	

## Riksbedömning

Fram	Benställning			Rygg		Kors			Lår			Typ						
	Benst. fram	Kövtst. fram	Kotor fram	Kotor bak	Benst. bak	Hasvinkel	Bredd	Överlinje	Bredd	Form sidan	Längd sidan	Form ovan	Bredd bak	Bredd sidan	Huvud	Sklett	Helhet	Muskel

## Uppfödare

Ulf Ekholm  
Örmshult 652  
66057 Väse  
SE66185

## Ägare

Ulf Ekholm  
Örmshult 652  
66057 Väse  
SE66185



Djuret är med i Sveriges officiella Avelsregister Eltillamm Avel



# Riksbedömningsprotokoll Texel

Ägare, namn <b>Anders Gunnarsson</b>		Datum <b>2018-08-05</b>	Ort, riksbedömning <b>VAXTORP</b>	
Adress <b>Menlösa 39:312 98 VAXTORP</b>		Tele nr <b>0708-87 41 85</b>		
Djurets kön <input checked="" type="checkbox"/> Bagge <input type="checkbox"/> Tacka	SE nr (pöod plats nr) <b>18076</b>	Namn		
Födelse datum <b>2018-03-08</b>	Kullstorlek <b>2</b>	Födelsevikt <b>4,2</b>	Djurets ålder <b>150</b> dagar	Moders ålder <input checked="" type="checkbox"/> äldre tacka <input type="checkbox"/> ungtacka
Längd <b>66</b> cm	Höjd <b>57</b> cm	Bröstdjup <b>30</b> cm	Vikt vid riksbed <b>44</b> kg	Ryggmuskeldjup <b>30,0</b> mm
Fettdjup <b>1,0</b> mm		Fettljud		

Kommentar

## Exteriör

Gränsmarkerade fält = optimal bedömning

Bedömningskala

	1	2	3	4	5	6	7
Framdel							
bredd						<b>X</b>	
bredd							<b>bred</b>

## Benställning

benställning fram	snäv					<b>X</b>		vid
klövställning fram	tättrång						<b>X</b>	tåvid
kotor fram	veka		<b>X</b>					stela
kotor bak	veka		<b>X</b>					stela
hasvinkel	rak		<b>X</b>					vinklåd
benställning bak	hasttrång		<b>X</b>					hjulbent

## Rygg

bredd	smal					<b>X</b>		bred
överlinje	vikande			<b>X</b>				stram

## Kors

bredd	smal						<b>X</b>	brett
längd sida	kort				<b>X</b>			lång
form sida	sluttande					<b>X</b>		rakt
form ovanifrån	spetsig						<b>X</b>	rektangulär

## Lår

bredd bak	tunna						<b>X</b>	breda
bredd sidan	smala						<b>X</b>	breda
djup	korta						<b>X</b>	djup

## Typ

skelettbyggnad	finlemnad					<b>X</b>		grovlemnad
huvud	ej rastypisk							rastypisk

## Anmärkingar

bredspaltade klövar	halshud							svag behåring på huvudet
ojämn rygg	små testiklar							krokiga framben, framifrån
lös bog	skeva klövar							krokiga framben, från sidan

Helhet ej rastypisk 1 2 3 4 5 6 7 rastypisk

## Kommentarer:

5 pga tåvid

Domare  
2 - AO  
8 - TV

44



HÄRSTAMNINGSGENAVIS - TEXEL  
BAGGE

Utskriftsdatum: 2018-08-30

Elitlammkod: 7TYP5-9Z54C

Namn:

ID: SE4106-18076

% Kt: 100

## Härstamning

Far		FF		FFF		FFFF		NL5682-24016	
ID	SE4106-17056	ID	NL3938-37090	ID	NL5674-76110	ID	NL5674-00611	ID	NL5674-00611
% Kt	100	% Kt	100	% Kt	100	% Kt	100	% Kt	100
Mor		FM		FMF		FMFF		UK224794-RHW10	
ID	SE4106-16035	ID	SE4106-14070	ID	SE4106-12106	ID	SE4106-09055	ID	SE4106-09055
% Kt	100	% Kt	100	% Kt	100	% Kt	100	% Kt	100
Mor		MF		MFF		MFFF		Den Hoorn Roundh	
ID	SE4106-16035	ID	SE4106-15021	ID	NL3938-74751	ID	NL228-01928	ID	NL3938-04180
% Kt	100	% Kt	100	% Kt	100	% Kt	100	% Kt	100
Mor		MM		MMF		MMMF		SE4106-12106	
ID	SE4106-16035	ID	SE4106-11069	ID	SE4106-13082	ID	SE4106-11111	ID	SE4106-11111
% Kt	100	% Kt	100	% Kt	100	% Kt	100	% Kt	100
Mor		MMM		MMMIF		MMMM		SE4106-08006	
ID	SE4106-16035	ID	SE4106-10064	ID	SE4106-07052	ID	SE4106-07052	ID	SE4106-07052
% Kt	100	% Kt	100	% Kt	100	% Kt	100	% Kt	100
Mor		MMMM		MMMMM		MMMMM		SE4106-06234	
ID	SE4106-16035	ID	SE4106-08071	ID	SE4106-06234	ID	SE4106-06234	ID	SE4106-06234

## Födelse- och mönstringuppgifter

År	Datum	Kön	Födda	Uppfödda	Föd. vikt	Mön. vikt	Kropp
2018	03-08	B	2	2	4,2	38,9	U+
Baggens avk.		Medel	-	0 (0)	0 (0)		
2017	03-07	B	1	2	4,5	46,0	E
Fars avk.		Medel	-	10 (10)	8 (8)	4,4	34,7
2016	03-06	T	2	2	4,3	27,0	R+
Mors avk.		Medel	-	3 (3)	3 (3)	4,3	36,5
Föd. bes.	2018	-	172	149	4,2	34,3	

Inom parentes visas djurets totala antal avkomor inklusive korsningsavkomor.

## Avelsvärden

Ia	2+	F-vikt	F-vikt	Tvxt	Tvxt	Tvxt	Tvxt	Kropp	Kropp	Kropp	Fett
kull	D	M	60 D	Mön D	Mön M	Slakt	Mön	Slakt	Slakt	Slakt	Slakt
105	106	92	95	92	96	97	91	91	78	80	89
Säkerhet		0,1	0,1	0,4	0,3	0,4	0,2	0,3	0,4	0,3	0,2
Far	101	102	82	88	93	92	91	98	95	90	92
Mor	109	111	106	98	84	93	88	88	86	70	69

## Riksbedömning

Fram	Bredd	Benställning			Ryg	Kors	Lår			Scanning									
		Klövstram	Kotor fram	Kotor bak			Hasvinkel	Bredd	Överlinje	Bredd	Bredd bak	Bredd sidan	Skelett	Huvud	Helhet	Muskel	Fett (mm)		
6	5	4	4	4	4	4	4	4	4	6	4	6	6	6	4	5	5	30,0	1,0
6	5	4	4	4	4	4	4	4	4	7	4	7	7	7	4	6	6	31,0	1,6
6	6	4	4	4	4	4	4	4	4	7	4	7	7	7	4	7	7	>30	≤3,0

## Uppfödare

AG Texel  
Menlösa 39  
31298 Våxtorp  
SE4106

## Ägare

AG Texel  
Menlösa 39  
31298 Våxtorp  
SE4106



Djuret är med i Sveriges officiella Avelsregister Elitlamm Avel



# Riksbedömningsprotokoll Texel

Ägare, namn <b>Carl Helander</b>	Datum <b>2018-08-18</b>	Ort, riksbedömning <b>FLEN</b>
Adress <b>Dikarebo 521 55 FLOBY</b>		Tele nr <b>0708-85 77 38</b>
Djurets kön <input checked="" type="checkbox"/> Bagg <input type="checkbox"/> Tacka	SE nr (pood plats nr) <b>5260</b>	Öron nr <b>18089</b>
Födelse datum <b>2018-04-02</b>	Uppfödd <b>1</b>	Helanders Tiny Djurets ålder <b>138</b> dagar
Längd <b>67</b> cm	Höjd <b>60</b> cm	Födelsevikt <b>3,5</b> kg
	Bröstdjup <b>28</b> cm	Moders ålder <input type="checkbox"/> äldre tacka
	Vikt vid riksbed <b>41</b> kg	<input checked="" type="checkbox"/> ungtacka
	Ryggmuskeldjup <b>25,5</b> mm	Fett djup <b>2,1</b> mm

Kommentar

Exteriör	Bedömningskala							Gränsritade följ = optimal bedömning
	1	2	3	4	5	6	7	
Framdel								
bredd	smal						X	bred

Benställning	snäv				X		vid
klövställning fram	tätträng				X		tåvid
kotor fram	veka				X		stela
kotor bak	veka				X		stela
hasvinkel	rak				X		vinklad
benställning bak	hastträng				X		hjulbent

Rygg	smal			X		bred
bredd	vikande			X		stram

Kors	smal				X	brett
längd sida	kort				X	lång
form sida	sluttande				X	rakt
form ovanifrån	spetsig				X	rektangulär

Lår	bredd bak	tunna			X	bredda
bredd sidan	smala				X	bredda
djup	korta				X	djup

Typ	finlemnad			X		grovlemnad
skalleffbyggnad	ej rastypisk			X		rastypisk
huvud	ej rastypisk			X		rastypisk

Anmärkingar	halshud	mörk färg på ben	svag behåring på huvudet
bredspaltade klövar			
ojämn rygg	små testiklar	ljus mule	krokiga framben, framifrån
lös bog	skeva klövar	svarta fläckar	krokiga framben, från sidan

Helhet	ej rastypisk	1	2	3	4	5	6	7	rastypisk

Kommentarer:	Domare 1 - TM 8 - TV
--------------	----------------------------



# HÄRSTAMNINGSGRANS - TEXEL BAGGE

Utskriftsdatum: 2018-08-28  
Elitlammkod: 7TY89-7CCUM

Namn: Helanders Tiny ID: SE5260-18089 % Kt: 100

Härstamning		FF	PRIMUS	FFF	OH LA LA	FFFF	NL3938-03943
Far	Helanders Rooster	ID	SE5260-15032	ID	SE5260-14005	FFFF	SE5260-11034
% Kt	100	% Kt	100	% Kt	Helmy	FFMF	SE59875-08347
					SE48875-11013	FFMIM	SE48875-08033
						FMMF	SE4572-12887
						FMMF	SE712790-10961
						FMMF	SE712790-07761
						FMMIM	SE712790-08863
						MFFF	NL228-01928
						MFFF	NL3938-04180
						MFMF	SE4572-12880
						MFMIM	SE5260-13001
						MMFF	SE50757-4354
						MMFIM	SE6899-3023
						MMIMF	SE4572-12854
						MMIMM	SE5260-00058

## Födelse- och mönstringsuppgifter

År	Datum	Kön	Födda	Uppfödda	Föd. vikt	Mön. vikt	Kropp
2018	04-02	B	2	1	3,5	38,4	U+
Baggens avk.	Medel	-	0 (0)	0 (0)			
Far	2016	03-30	B	1	1	37,0	E
Fars avk.	Medel	-	37 (39)	31 (33)	4,1	32,4	
Mors avk.	2017	03-06	T	2	2	4,7	40,0
Mors avk.	Medel	-	2 (2)	2 (2)	2,8	30,9	
Föd. bes.	2018	-	131	125	4,2	33,2	

Inom parentes visas djurets totala antal avkomor inklusive korsningsavkomor.

## Avelsvärden

Ia	2+	F-vikt	F-vikt	Tvxt	Tvxt	Tvxt	Kropp	Kropp	Fett
kull	D	M	60 D	Mön	D	Mön	M	Slakt	Slakt
120	94	101	99	98	98	100	99	107	108
0,1	0,1	0,4	0,2	0,3	0,2	0,2	0,2	0,2	0,1
108	108	78	107	91	96	91	99	94	103
131	131	109	95	108	101	105	100	104	111

## Riksbedömning

Fram	Benställning			Rygg		Kors			Lår			Typ		Scanning							
	Benst.fram	Kövtst.fram	Kotor fram	Kotor bak	Benst. bak	Hasvinkel	Bredd	Överlinje	Bredd	Form sidan	Längd sidan	Form ovan	Bredd bak	Bredd sidan	Huvud	Sklett	Djup	Helhet	Muskel	Fett(mm)	
Bredd																					

## Uppfödare

Helander Texel  
Grolanda Johannelund  
521 55 FLOBY  
SE5260

## Ägare

Helander Texel  
Grolanda Johannelund  
521 55 FLOBY  
SE5260



Djuret är med i Sveriges officiella Avelsregister Elitlamm Avel





# Riksbedömningsprotokoll Texel

Ägare, namn <b>Anders Gunnarsson</b>	Datum <b>2018-08-05</b>	Ort, riksbedömning <b>VAXTORP</b>
Adress <b>Menlösa 39:312 98 VAXTORP</b>		Tele nr <b>0708-87 41 85</b>
Djurets kön <input checked="" type="checkbox"/> Tacka <input type="checkbox"/> Bagge	SE nr (pood plats nr) <b>18029</b>	Namn
Födelseår <b>2018-03-04</b>	Födelsevikt <b>4,6</b> kg	Djurets ålder <b>154</b> dagar
Längd <b>67</b> cm	Höjd <b>59</b> cm	Ryggmuskeldjup <b>28,0</b> mm
		Fettjup <b>1,8</b> mm

Moders ålder  
 äldre tacka  
 ung tacka

Gräsmarkerade föll = optimal bedömning

## Exteriör

	Bedömningskala						
	1	2	3	4	5	6	7
<b>Framdel</b>							
bredd							
smal							
bredd							
smal							
vikande							
stram							

## Benställning

snäv							
tvärid							
stela							
vinklad							
hjulbent							

## Rygg

smal							
vikande							
stram							

## Kors

smal							
bredd							
lång sida							
form sida							
form ovanifrån							

## Lår

smala							
bredda							
djupa							

## Typ

finlemmad							
ej rastypisk							

## Anmärkingar

bredspaltade klövar							
ojämn rygg							
ljos bog							

## Helhet

ej rastypisk	<b>1</b>	<b>2</b>	<b>3</b>	<b>4</b>	<b>5</b>	<b>6</b>	<b>7</b>
Denare	1 - TM	4 - RvP					

## Kommentarer:



# HÄRSTAMNINGSGRANS - TEXEL BAGGE

Utskriftsdatum: 2018-08-28  
Eltillammskod: 7TYEQ-9PME

Namn:

ID: SE4106-18029

% Kt: 100

## Härstamning

Far	SE4106-17020	FF	NL3938-37092	FFF	NL3938-74803
ID	100	ID	100	FFF	FFF
% Kt	100	% Kt	100	FFF	FFF
Mor	SE4106-15077	FM	SE4106-14031	FMF	Den Hoorn Lighthou
ID	100	ID	100	FMF	NL3938-03780
% Kt	100	% Kt	100	FMF	NL3938-03789
				FMF	SE4572-09744
				FMF	SE4106-10023
				FMF	Mac Andy
				FMF	SE4106-12108
				FMF	SE4106-10083
				FMF	UKS24814-MAT09
				FMF	SE4106-09013
				FMF	Den Hoorn Lighthou
				FMF	NL3938-03780
				FMF	NL3938-03943
				FMF	SE4572-09744
				FMF	SE4106-10023

## Födelse- och mönstringsuppgifter

År	Datum	Kön	Födda	Uppfödda	Föd. vikt	Mön. vikt	Kropp
2018	03-04	B	2	2	4,6	38,9	U-
Medel	-	-	0 (0)	0 (0)			
2017	03-06	B	2	2	4,0	40,0	E
Medel	-	-	12 (12)	11 (11)	4,0	34,4	
2015	03-19	T	2	1	3,8	25,2	R+
Medel	-	-	4 (4)	4 (4)	4,4	36,4	
2018	-	-	172	149	4,2	34,3	

Inom parentes visas djurets totala antal avkomor inklusive korsningsavkomor.

## Avelsvärden

Ia	2+	F-vikt	F-vikt	Tvxt	Tvxt	Tvxt	Tvxt	Kropp	Kropp	Fett
kull	D	M	60 D	Mön	M	Slakt	Mön	Slakt	Mön	Slakt
104	88	89	86	95	102	76	76	81	82	100
Säkerhet	0,1	0,1	0,3	0,4	0,3	0,4	0,2	0,3	0,4	0,2
Far	94	95	77	82	77	90	87	86	76	96
Mor	114	112	102	97	101	89	101	86	88	98

## Riksbedömning

Fram	Benställning			Rygg		Kors			Lår			Typ							
	Bredd	Kövtst.fram	Kövtst.bak	Korlor bak	Hasvinkel	Bredd	Överlinje	Bredd	Form sidan	Längd sidan	Form ovan	Bredd bak	Bredd sidan	Huvud	Skellett	Helhet	Muskel	Fett(mm)	

## Uppfödare

AG Texel  
Menlösa 39  
31298 Våxtorp  
SE4106

## Ägare

AG Texel  
Menlösa 39  
31298 Våxtorp  
SE4106



Djuret är med i Sveriges officiella Avelsregister Elitlamm Avel



# Riksbedömningsprotokoll

## Texel

Ägare, namn <b>Mattias Rickardsson</b>	Datum <b>2018-08-04</b>	Ort, riksbedömning <b>VÄXJÖ</b>
Adress <b>Bäckvägen 61, 386 94 FÄRJESTADEN</b>		
Tele nr <b>0707-78 44 24</b>		
Djurens kön <input checked="" type="checkbox"/> Bagge	Öron nr <b>18166</b>	Namn <b>Ossian Rickardsson</b>
Födelseår <b>2018-03-08</b>	Födelsevikt <b>1</b> kg	Djurets ålder <b>149</b> dagar
Kullistoriek <b>1</b>	Uppfödd <b>1</b>	Moderns ålder <input checked="" type="checkbox"/> äldre tecka
Längd <b>77</b> cm	Höjd <b>64</b> cm	Ryggskjölddjup <b>31,3</b> mm
		Fettdjup <b>4,0</b> mm

Kommentar

### Exteriör

Gränsmarkerade följt = optimal bedömning

Bedömningskala		1	2	3	4	5	6	7
Framdel								
bredd	smal						X	bred

### Benställning

benställning fram	snäv					X		vid
klövställning fram	tätträng					X		tävid
kotor fram	veka		X					stela
hasvinkel	veka		X					stela
benställning bak	rak		X					vinklåd
	hasträng		X					hjulbent

### Rygg

bredd	smal							X	bred
överlinje	vikande			X					stram

### Kors

bredd	smal						X		brett
längd sida	kort						X		lång
form sida	sluttande						X		rakt
form ovanifrån	spetsig						X		rektangulär

### Lår

bredd bak	tunna						X		bredda
bredd sidan	smala						X		bredda
djup	korta						X		djup

### Typ

skelettbyggnad	finlämnad				X				grovlemnad
huvud	ei rastypisk							X	rastypisk

### Anmärkingar

bredspaltade klövar	halshud	mörk färg på ben	svag behåring på huvudet
ojämn rygg	små testiklar	ljus mule	krokiga framben, framifrån
lös bog	skeva klövar	svarta fläckar	krokiga framben, från sidan

Helhet ej rastypisk 1 2 3 4 5 6 7 rastypisk

### Kommentarer:

5 i helhet på pga tävidhet

Domare  
1 - TM  
2 - AO



# HÄRSTAMNINGSGSBEVIS - TEXEL

Utskriftsdatum: 2018-08-28

Elitlammkod: 7AC56-7NNGQ

## BAGGE

Namn: Ossian Rickardsson ID: SE88890-18166 % Kt: 100

### Härstamning

Far	Rästorps-Ino	FF	FFF	FFF	FFF	FFF
ID	SE93071-17734	ID	SE66185-15115	ID	SE66185-13117	ID
% Kt	100	% Kt	100	% Kt	100	% Kt
Mor	Rästorps-Berthold	FMI	FMI	FMI	FMI	FMI
ID	SE93071-11954	ID	SE93071-09253	ID	SE93071-07616	ID
% Kt	100	% Kt	100	% Kt	100	% Kt
Mor	Rästorps-Drummel	MFF	MFF	MFF	MFF	MFF
ID	SE93071-12052	ID	SE39296-11031	ID	SE4572-10787	ID
% Kt	100	% Kt	100	% Kt	100	% Kt
Mor	Rästorps-Cellini	MMF	MMF	MMF	MMF	MMF
ID	SE93071-11211	ID	DK84855-00615	ID	DK84855-00522	ID
% Kt	100	% Kt	100	% Kt	100	% Kt
Mor	Rästorps	MMM	MMM	MMM	MMM	MMM
ID	SE93071-08618	ID	SE93071-08618	ID	SE93071-06323	ID

### Födelse- och mönstringsuppgifter

År	Datum	Kön	Födda	Uppfödda	Föd. vikt	Mön. vikt	Kropp
2018	03-03	B	1	1	5,2		
Baggens avk.	Medel	-	0 (0)	0 (0)			
2017	02-26	B	1	1	6,8	51,6	U
Medel	-	21 (21)	20 (20)	4,1	27,0		
2015	03-05	T	2	2	4,0	31,0	U+
Medel	-	2 (3)	2 (3)	4,9	30,0		
2018	-	-	4	4	4,8		

Inom parentes visas djurets totala antal avkomor inklusive korsningsavkomor.

### Avelsvärden

Ia	2+	F-vikt	F-vikt	Tvxt	Tvxt	Tvxt	Tvxt	Kropp	Kropp	Fett
kull	kull	D	M	60 M	Mön	D	Mön	M	Slakt	Slakt
103	102	97	100	96	105	102	99	96	111	110
Säkerhet	0,1	0,1	0,4	0,2	0,3	0,3	0,2	0,2	0,3	0,2
Far	97	98	103	102	102	120	113	107	106	112
Mor	108	106	85	98	90	90	91	91	86	109

### Riksbedömning

Fram	Benställning			Rygg		Kors			Lår			Typ		Scanning							
	Benst.fram	Klövst.fram	Kotor fram	Kotor bak	Benst. bak	Hasvinkel	Bredd	Överlinje	Bredd	Form sidan	Längd sidan	Form ovan	Bredd bak	Bredd sidan	Djup	Skelett	Huvud	Helhet	Muskel	Fett(mm)	
Bredd	6	6	4	4	4	4	4	4	4	3	7	4	4	7	6	6	4	5	3	39,2	6,3
Optimum	6	6	4	4	4	4	4	4	4	4	7	6	6	7	7	4	7	7	7	>30	≤3,0

### Uppfödare

Mattias Rickardsson  
Bäckvägen 61  
38694 Färjestaden  
SE88890

### Ägare

Mattias Rickardsson  
Bäckvägen 61  
38694 Färjestaden  
SE88890



Djuret är med i Sveriges officiella Avelsregister Elitlamm Avel



# Riksbedömningsprotokoll Texel

Ägare, namn <b>Stefan Carlsson &amp; Cecilia Petersson</b>		Datum <b>2018-08-04</b>	Ort, riksbedömning <b>VÄXJÖ</b>
Adress <b>Loftröyd 6,360 30 LAMMHULT</b>		Tele nr <b>0472-26 31 08</b>	
Djurets kön <input checked="" type="checkbox"/> Bagge <input type="checkbox"/> Tacka	Öron nr <b>18304</b>	Namn	
Födelse datum <b>2018-03-03</b>	Födelsevikt <b>5,1</b> kg	Djurets ålder <b>154</b> dagar	Moderns ålder <input checked="" type="checkbox"/> äldre tacka <input type="checkbox"/> ungtacka
Längd <b>74</b> cm	Höjd <b>61</b> cm	Ryggmuskeldjup <b>31,0</b> mm	Fettdjup <b>2,2</b> mm

Kommentar

## Exteriör

Bedömningskala	Gränsmarkerade följt = optimal bedömning						
	1	2	3	4	5	6	7
Framdel							
bredd							
Benställning							
benställning fram							
klövställning fram							
kotor fram							
kotor bak							
hasvinkel							
benställning bak							
Rygg							
bredd							
överlinje							
Kors							
bredd							
längd sida							
form sida							
form ovanifrån							
Lår							
bredd bak							
bredd sidan							
djup							
Type							
skelettbyggnad							
huvud							

## Anmärkingar

bredspaltade klövar									
öjämna ryggar									
lös bog									
halshud									
små testiklar									
skeva klövar									
svarta fläckar									
svag behåring på huvudet									
krokiga framben, framifrån									
krokiga framben, från sidan									

## Helhet

ej rastypisk	1	2	3	4	5	6	7	rastypisk
--------------	---	---	---	---	---	---	---	-----------

## Kommentarer:

Domare	1 - TM	2 - AO
--------	--------	--------



# HÄRSTAMNINGSGRANS - TEXEL BAGGE

Utskriftsdatum: 2018-08-28  
Eltitlammskod: 7TZ7V-KGCE

Namn: Härtamning ID: SE66198-18304 % Kt: 100

Far	FF	FFF	FFF	FFF	FFF
SE4106-17061	NL3938-37171	NL3938-37100	NL3938-74803	NL3938-74671	NL3938-74700
100 % Kt	100 % Kt	100 % Kt	100 % Kt	100 % Kt	100 % Kt
Mor	FM	FMF	FMM	FMM	FMM
SE4106-14004	SE4106-14004	SE4106-14004	SE4106-10021	SE4106-07007	SE4106-02200
100 % Kt	100 % Kt	100 % Kt	100 % Kt	100 % Kt	100 % Kt
Mor	MFF	MFF	MFF	MFF	MFF
SE66198-12109	SE59875-10555	SE59875-10555	SE59875-4046	SE59875-4046	SE59875-4046
100 % Kt	100 % Kt	100 % Kt	100 % Kt	100 % Kt	100 % Kt
Mor	MM	MMF	MMF	MMF	MMF
SE93071-11009	SE93071-11009	SE93071-11009	SE93071-10684	SE93071-09126	SE93071-09126
100 % Kt	100 % Kt	100 % Kt	100 % Kt	100 % Kt	100 % Kt
Mor	MMM	MMM	MMM	MMM	MMM
SE93071-09235	SE93071-09235	SE93071-09235	SE93071-09235	SE93071-09235	SE93071-09235
100 % Kt	100 % Kt	100 % Kt	100 % Kt	100 % Kt	100 % Kt

## Födelse- och mönstringsuppgifter

År	Datum	Kön	Födda	Uppfödda	Föd. vikt	Mön. vikt	Kropp
2018	03-03	B	2	1	5,1	42,5	E+
Baggens avk.		Medel	0 (0)	0 (0)			
2017	03-08	B	1	2	4,6	42,0	E-
Fars avk.		Medel	37 (37)	32 (32)	5,1	31,2	
2012	03-29	T	1	1	2,5	19,5	
Mors avk.		Medel	8 (8)	6 (6)	5,2	34,6	
2018	-	-	37	32	5,1	31,2	

Inom parentes visas djurets totala antal avkomor inklusive korsningsavkomor.

## Avelsvärden

Ia	2+	F-vikt	F-vikt	Tvxt	Tvxt	Tvxt	Tvxt	Kropp	Kropp	Fett
kull	D	M	60 D	Mön D	Mön M	Slakt	Mön	Slakt	Mön	Slakt
93	92	94	91	87	89	88	93	87	104	100
0,1	0,1	0,4	0,3	0,4	0,4	0,4	0,3	0,3	0,4	0,3
104	104	89	91	78	92	81	97	86	97	94
83	81	105	86	77	85	81	86	77	96	91

## Riksbedömning

Fram	Benställning			Rygg			Kors			Lår			Typ			Scanning					
	Benst.fram	Klövst.fram	Kotor fram	Kotor bak	Benst. bak	Hasvinkel	Bredd	Överlinje	Bredd	Form sidan	Längd sidan	Form ovan	Bredd bak	Bredd sidan	Djup	Skelett	Huvud	Helhet	Muskel	Fett(mm)	
Bredd	6	5	4	4	4	4	4	4	4	4	4	4	4	4	4	4	4	6	6	32,9	2,1
Optimum	6	6	4	4	4	4	4	4	4	4	4	4	4	4	4	4	4	6	6	>30	≤3,0

## Uppfödare

Stefan Carlsson och Cecilia Petersson  
Loftröyd 5  
360 30 Lammhult

## Ägare

Stefan Carlsson och Cecilia Petersson  
Loftröyd 5  
360 30 Lammhult



Djuret är med i Sveriges officiella Avelsregister Eltitlamm Avel



# Riksbedömningsprotokoll Texel

Ägare, namn <b>Daniel och Erika Johansson</b>		Datum <b>2018-08-04</b>	Ort, riksbedömning <b>VÄXJÖ</b>
Adress <b>Lilla Hult 355 96 KALYSVIK</b>		Tele nr <b>0733-09 09 62</b>	
Djurens kön <input checked="" type="checkbox"/> Bagge <input type="checkbox"/> Tacka	SE nr (pood plats nr) <b>67623</b>	Öron nr <b>18043</b>	Namn
Född datum <b>2018-02-13</b>	Kullistoriek <b>2</b>	Födelsevikt <b>5,7</b>	Djurets ålder <b>172</b> dagar
Längd <b>69</b> cm	Höjd <b>61</b> cm	Vikt vid riksbed <b>47</b> kg	Moderns ålder <input checked="" type="checkbox"/> äldre tacka <input type="checkbox"/> ungtacka
	Bröstdjup <b>30</b> cm	Ryggmuskeldjup <b>34,2</b> mm	Fettdjup <b>1,5</b> mm

Kommentar

## Exteriör

Bedömningskala							Gränsvärde till = optimal bedömning
1	2	3	4	5	6	7	

Framdel	bredd	smal					X			bred
---------	-------	------	--	--	--	--	---	--	--	------

## Benställning

benställning fram	snäv				X					vid
klövställning fram	tätträng				X					tävid
kotor fram	veka				X					stela
kotor bak	veka				X					stela
hasvinkel	rak				X					vinklåd
benställning bak	hasträng				X					hjulbent

## Rygg

bredd	smal					X				bred
överlinje	vikande					X				stram

## Kors

bredd	smal								X	brett
längd sida	kort						X			lång
form sida	sluttande						X			rakt
form ovanifrån	spetsig								X	rektangulär

## Lår

bredd bak	tunna								X	breda
bredd sidan	smala						X			breda
djup	korta						X			djup

## Typ

skelettbyggnad	finlämnad					X				grovlemnad
huvud	ei rastypisk								X	rastypisk

## Anmärkingar

bredspaltade klövar	halshud	svag behåring på huvudet
ojämna ryggar	små testiklar	krokiga framben, framifrån
lös bog	skeva klövar	svarta fläckar
		krokiga framben, från sidan

Helhet	ej rastypisk	1	2	3	4	5	6	7	rastypisk
--------	--------------	---	---	---	---	---	---	---	-----------

## Kommentarer:

Domare 7 - CM 5 - LcA 4 - RvP									
--	--	--	--	--	--	--	--	--	--

49



# HÄRSTAMNINGSGRANS - TEXEL BAGGE

Utskriftsdatum: 2018-08-28  
Eitlammskod: 7ACF6-9TZC4

Namn: Lilla Hults PATRON ID: SE67623-18043 % Kt: 100

## Härstamning

Far	SE50757-15859	POELS Vild Bill	FF	Linbackens Sullivan	FFFF	SE6899-11004
ID	SE50757-15859	SE50757-15815	FFF	SE6899-12002	FFFF	SE6899-10012
% Kt	100	100	FFM	Linbackens Silvia	FFMF	SE6899-11016
			ID	SE6899-12041	FFMIM	SE6899-08031
			FMF	POELS BRUCE	FMFF	SE50757-11653
			ID	SE50757-13744	FMFM	SE50757-11651
			% Kt	100	FMFMF	SE6899-08022
			ID	SE50757-09588	FMIMM	SE50757-07541
Mor	SE67623-16035	Råstorps Gang	MFF	YING	MFFF	SE4572-12885
ID	SE67623-16035	SE93071-15409	ID	SE45572-13924	MFFF	SE4572-08709
% Kt	100	100	% Kt	100	MFMF	DK84855-00615
			MM	SE93071-12215	MFMM	SE93071-5329
			ID	SE67623-15015	MMFF	SE59875-12674
			% Kt	100	MMFM	SE44620-01229
			ID	SE2128-01039	MMIMF	SE73916-09020
			% Kt	100	MMIMM	SE32410-00009

## Födelse- och mönstringsuppgifter

År	Datum	Kön	Födda	Uppfödda	Föd. vikt	Mön. vikt	Kropp
2018	02-13	B	2	2	5,7		
Baggens avk.	Medel	-	0 (0)	0 (0)			
Far	2016	04-13	B	2	4,0	28,0	U
Fars avk.	Medel	-	41 (41)	39 (39)	4,6		
Mor	2016	03-08	T	2	3,4		
Mors avk.	Medel	-	4 (4)	4 (4)	4,7		
Föd. bes.	2018	-	64	63	4,8		

Inom parentes visas djurets totala antal avkomor inklusive korsningsavkomor.

## Avelsvärden

Ia	2+	F-vikt	F-vikt	Tvxt	Tvxt	Tvxt	Tvxt	Kropp	Kropp	Fett
kull	kull	D	M	60 M	Mön D	Mön M	Slakt	Mön	Slakt	
108	108	109	114	121	95	109	101	110	112	109
0,1	0,1	0,4	0,3	0,4	0,2	0,3	0,2	0,3	0,2	0,1
96	97	99	97	101	75	91	82	86	97	93
Mor	120	119	102	125	104	123	107	120	115	112

## Riksbedömning

Fram	Benställning			Rygge	Kors			Lår			Typ		Scanning					
	Bredd	Kövtst.fram	Kövtst.bak		Bredd	Hasvinkel	Överlinje	Bredd	Form sidan	Längd sidan	Form ovan	Bredd bak		Bredd sidan	Huvud	Sklett	Helhet	Muskel (mm)

## Uppfödare

Daniel & Erika Johansson  
Lilla hult  
35596 Kalvsvik  
SE67623

## Ägare

Daniel & Erika Johansson  
Lilla hult  
35596 Kalvsvik  
SE67623



Djuret är med i Sveriges officiella Avelsregister Eitlamms Avel



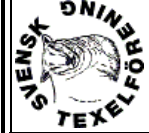

# Riksbedömningsprotokoll Texel

Ägare, namn <b>Stefan Carlsson &amp; Cecilia Petersson</b>		Datum <b>2018-08-04</b>	Ort, riksbedömning <b>VÄXJÖ</b>
Adress <b>Loftsyd 6, 360 30 LAMMHULT</b>		Tele nr <b>0472-26 31 08</b>	
Djurets kön <input checked="" type="checkbox"/> Bagge <input type="checkbox"/> Tacka	Öron nr <b>18310</b>	Namn	
Födelseår <b>2018-03-12</b>	Födelsevikt <b>2</b> kg	Djurets ålder <b>145</b> dagar	Moderns ålder <input checked="" type="checkbox"/> äldre tacka <input type="checkbox"/> ungtacka
Längd <b>72</b> cm	Höjd <b>60</b> cm	Ryggmuskeldjup <b>33,7</b> mm	Fettdjup <b>1,0</b> mm

Kommentar

## Exteriör

Bedömningskala							Gränsvärde följt = optimal bedömning
1	2	3	4	5	6	7	

Framdel							
bredd	smal				X		bred

## Benställning

benställning fram	snäv				X		vid
klovställning fram	tätträng		X				tävid
kotor fram	veka		X				stela
hasvinkel	veka		X				stela
benställning bak	rak		X				vinklad
	hasträng		X				hjulbent

## Rygg

bredd	smal			X			bred
överlinje	vikande			X			stram

## Kors

bredd	smal				X		brett
längd sida	kort				X		lång
form sida	sluttande				X		rakt
form ovanifrån	spetsig				X		rektangulär

## Lår

bredd bak	tunna				X		bredda
bredd sidan	smala				X		bredda
djup	korta				X		djup

## Typ

skelettbyggnad	finlämnad				X		grovlemnad
huvud	ei rastypisk				X		rastypisk

## Anmärkingar

bredspaltade klövar	halshud	mörk färg på ben	svag behåring på huvudet
ojämn rygg	små testiklar	ljus mule	krokiga framben, framifrån
lös bog	skeva klövar	svarta fläckar	krokiga framben, från sidan

Helhet	ej rastypisk	1	2	3	4	5	6	7	rastypisk
--------	--------------	---	---	---	---	---	---	---	-----------

## Kommentarer:

Domare	
1 - TM	
2 - AO	



# HÄRSTAMNINGSGRUPP - TEXEL

## BAGGE

Utskriftsdatum: 2018-08-28

Elitlammkod: 7TZ72-9P03Q

Namn: ID: SE66198-18310 % Kt: 100

## Härstamning

Far	SE4106-17061	FF	NL3938-37171	FFF	NL3938-37100	FFF	NL3938-74803
ID	100	% Kt	100	ID	100	FFF	NL3938-74671
% Kt	100					FFMF	NL3938-74700
						FFMIM	NL3938-04295
						FMF	Den Hoorn Lighthouse
						ID	NL3938-03780
						FMM	NL3938-03789
						ID	SE4106-10021
						FMMM	SE4106-07007
						MFF	Ante
						ID	SE4106-12005
						MFM	SE4106-11056
						ID	SE68260-11080
						MFM	John
						ID	DK69504-00081
						MFM	DK61569-00723
						MFM	Råstorp
						ID	SE93071-07311

## Födelse- och mönstringuppgifter

År	Datum	Kön	Födda	Uppfödda	Föd. vikt	Mön. vikt	Kropp
2018	03-12	B	2	2	5,5	39,0	E
Baggens avk. Medel - 0 (0) 0 (0)							
2017	03-08	B	1	2	4,6	42,0	E-
Fars avk. Medel - 37 (37) 32 (32)							
2015	03-21	T	2	2	4,9	27,5	
Mors avk. Medel - 4 (4) 3 (3)							
2018	-	-	37	32	5,1	31,2	

Inom parentes visas djurets totala antal avkomor inklusive korsningsavkomor.

## Avelsvärden

Ia	2+	F-vikt	F-vikt	Tvxt	Tvxt	Tvxt	Tvxt	Kropp	Kropp	Fett
kull	D	M	60 D	Mön	D	Mön	M	Slakt	Mön	Slakt
105	107	98	99	87	105	95	102	93	103	101
Säkerhet 0,1 0,1 0,4 0,2 0,4 0,4 0,4 0,3 0,3 0,4 0,3										
104	104	89	91	78	92	81	97	86	97	94
Mors avk. 2018 - 2018 - 37 32 5,1 31,2										

## Riksbedömning

Fram	Benställning			Rygg		Kors			Lår			Typ		Scanning						
	Bredd	Klovst.fram	Kotor fram	Kotor bak	Hasvinkel	Bredd	Överlinje	Bredd	Form sidan	Längd sidan	Form ovan	Bredd bak	Bredd sidan	Huvud	Sklelett	Djup	Helhet	Muskel	Fett(mm)	
6	5	4	4	4	4	4	4	4	4	4	7	4	7	6	4	6	6	6	32,9	2,1
Optimum	6	6	4	4	4	4	4	4	4	4	7	4	7	6	4	7	7	7	>30	≤3,0

## Uppfödare

Stefan Carlsson och Cecilia Petersson  
Loftsyd 5  
360 30 Lamnhult

## Ägare

Stefan Carlsson och Cecilia Petersson  
Loftsyd 5  
360 30 Lamnhult

Djuret är med i Sveriges officiella Avelsregister Elitlamm Avel





# Riksbedömningsprotokoll

## Dorset

Ägare, namn <b>Sverker Dahlander</b>		Datum <b>2018-08-18</b>	Ort, riksbedömning <b>LINKÖPING</b>
Adress <b>Sibbetorp 333,697 92 PALSBODA</b>		Tele nr <b>0705-30 24 97</b>	
Djurets kön <input checked="" type="checkbox"/> Bagge	Öron nr <b>18105</b>	Namn	
Födelseår <b>2018-04-12</b>	Födelsevikt <b>2</b> kg	Djurets ålder <b>128</b> dagar	Moderns ålder <input checked="" type="checkbox"/> äldre tecka <input type="checkbox"/> ungtacka
Längd <b>75</b> cm	Höjd <b>59</b> cm	Vikt vid riksbed <b>30</b> cm	Fettdjup <b>30,7</b> mm
Kommentar			

<b>Bedömningskala</b>						
1	2	3	4	5	6	7

<b>Exteriör</b>						
Gärmarkerade föll = optimal bedömning						

<b>Framdel</b>							
bredd	smal						bred

<b>Benställning</b>							
benställning fram	snäv						vid
klövställning fram	tätträng						tävid
kotor fram	veka						stela
hasvinkel	rak						stela
benställning bak	hasträng						vinklåd
							hjulbent

<b>Rygg</b>							
bredd	smal						bred
överlinje	vikande						stram

<b>Kors</b>							
bredd	smal						brett
längd sida	kort						lång
form sida	sluttande						rakt
form ovanifrån	spetsig						rektangulär

<b>Lår</b>							
bredd bak	tunna						bredda
bredd sidan	smala						bredda
djup	korta						djupa

<b>Typ</b>							
skelettbyggnad	finlämnad						grovlemnad
huvud	ej rastypisk						rastypisk

<b>Anmärkingar</b>							
höj manke	underbett						svag behåring på huvudet
ojämn rygg	små testiklar						krokiga framben, framifrån
lös bog	skeva klövar						krokiga framben, från sidan

<b>Helhet</b>	ej rastypisk	1	2	3	4	5	6	7	rastypisk
<b>Kommentarer:</b>	Domare 2 - AO 7 - CM								



# HÄRSTAMNINGSBEVIS - DORSET

## BAGGE

Utskriftsdatum: 2018-08-28  
Eitlammkod: 775H2-77C8T

Namn: **SE23025-18105** % Kdh: 100

<b>Härstamning</b>		<b>FFF</b>		<b>SE1629-11324</b>	
Far	SE2124-16070	Wälhäs	FFF	SE1629-12601	SE1629-09100
% Kdh	100	% Kdh	100	FFM	UK1-D26:K970
Mor	SE23025-16037	Saga	FMF	SE2124-09022	SE2124-10055
% Kdh	100	% Kdh	100	FMM	SE3671-06309
				FMM	SE2124-06042
				MFF	DK77562-01318
				MFF	SE3671-1265
				MFM	UK1-N97:H0045
				MFM	SE2124-08004
				MMF	SE3671-08269
				MMF	SE3671-06230
				MMM	SE3671-09309
				MMM	SE23025-09010

### Födelse- och mönstringsuppgifter

År	Datum	Kön	Födda	Uppfödda	Föd. vikt	Mön. vikt	Kropp
2018	04-12	B	2	2	5,5		
Baggens avk.	Medel	-	0 (0)	0 (0)			
Far	2016	03-26	B	2	3,5	37,9	E-
Fars avk.	Medel	-	103 (103)	95 (95)	5,0		
Mor	2016	03-23	T	2	5,7		
Mors avk.	Medel	-	2 (2)	2 (2)	4,9		
Föd. bes.	2018	-	114	103	5,0		

Inom parentes visas djurets totala antal avkomor inklusive korsningsavkomor.

### Avelsvärden

Ia	2+	F-vikt	F-vikt	Tvxt	Tvxt	Tvxt	Tvxt	Kropp	Kropp	Fett	
kull	D	M	60 D	Mön	D	Mön	M	Slakt	Mön	Slakt	
<b>Baggen</b>	<b>107</b>	<b>106</b>	<b>108</b>	<b>95</b>	<b>103</b>	<b>103</b>	<b>100</b>	<b>109</b>	<b>108</b>	<b>109</b>	<b>111</b>
<i>Säkerhet</i>	<i>0,1</i>	<i>0,1</i>	<i>0,4</i>	<i>0,2</i>	<i>0,2</i>	<i>0,2</i>	<i>0,2</i>	<i>0,1</i>	<i>0,2</i>	<i>0,2</i>	<i>0,1</i>
Far	104	103	96	92	103	95	97	102	103	102	106
Mor	109	109	107	97	102	110	101	115	113	112	116

### Riksbedömning

Fram	Benställning			Rygg			Kors			Lår			Typ							
	Benst.fram	Kövtst.fram	Kotor fram	Kotor bak	Benst. bak	Hasvinkel	Bredd	Överlinje	Bredd	Form sidan	Längd sidan	Form ovan	Bredd bak	Bredd sidan	Huvud	Sklett	Helhet	Muskel (mm)	Fett (mm)	
Bredd																				

### Uppfödare

Sibbetorps Lamm  
Sibbetorp 333  
69792 Pälshoda  
SE23025

Ägare  
Sibbetorps Lamm  
Sibbetorp 333  
69792 Pälshoda  
SE23025



Djuret är med i Sveriges officiella Avelsregister Eitlamm Avel



# Riksbedömningsprotokoll Dorset

Ägare, namn <b>Ulf &amp; Aina Ekholm</b>		Datum <b>2018-08-18</b>	Ort, riksbedömning <b>FLEN</b>
Adress <b>Ölmshult 652,655 96 VÄSE</b>		Tele nr <b>0768-44 49 92</b>	
Djurets kön <input checked="" type="checkbox"/> Bagge	Öron nr <b>18007</b>	Namn	
Födelsedatum <b>2018-02-23</b>	Födelsevikt <b>2</b> kg	Djurets ålder <b>176</b> dagar	Moderns ålder <input checked="" type="checkbox"/> äldre tecka <input type="checkbox"/> ungtacka
Längd <b>75</b> cm	Höjd <b>62</b> cm	Vikt vid riksbed <b>31</b> cm	Fettdjup <b>31,6</b> mm
Kommentar			

## 52

Bedömningskala							Gränsvärde till = optimal bedömning
1	2	3	4	5	6	7	
Exteriör							
Framdel							
bredd	smal						bred
Benställning							
benställning fram	snäv				X		vid
klövställning fram	tätträng		X				tåvid
kotor fram	veka		X				stela
hasvinkel	rak		X				stela
benställning bak	hasträng		X				vinklad
Rygg							
bredd	smal					X	bred
överlinje	vikande		X				stram

Kors							
bredd	smal				X		brett
längd sida	kort					X	lång
form sida	sluttande				X		rakt
form ovanifrån	spetsig				X		rektangulär
Lår							
bredd bak	tunna				X		bredda
bredd sidan	smala				X		bredda
djup	korta				X		djup
Typ							
skelettbyggnad	finlämnad			X			grovlemnad
huvud	ei rastypisk				X		rastypisk

Anmärkningar									
högt manke	underbett						svag behåring på huvudet		
ojämn rygg	små testiklar						krokiga framben, framifrån		
lös bog	skeva klövar						krokiga framben, från sidan		
Helhet	ej rastypisk	1	2	3	4	5	6	7	rastypisk
Kommentarer:							Domare 2 - AO 7 - CM		



# HÄRSTAMNINGSBEVIS - DORSET BAGGE

Namn: SE66185-18007 ID: SE66185-18007 % Kdh: 100

Härstamning		Norrbys Diesel		Nergårds Ralle		FFFF	
Far	SE2124-17096	FF	SE2124-13071	FFF	SE2124-12187	FFFF	SE2124-09022
% Kdh	100	% Kdh	100	FFM	Saga	FFFF	SE2124-10055
				ID	SE2124-08065	FFMF	SE3671-06309
				ID	SE2124-06042	FFMM	SE2124-06042
Mor	SE66185-16000	FM	Ina	FMF	Oliver	FMMF	UKI-N97-H0045
% Kdh	100	ID	SE2124-14048	ID	SE2124-09077	FMMF	SE2124-09077
		% Kdh	100	FMM	Ina	FMMF	SE2124-09051
				ID	SE2124-11133	FMMM	SE3671-09385
				MFF		MFFF	DK77562-01159
				ID	SE2124-06129	MFFF	DK77562-00858
		% Kdh	100	ID	DK77562-01324	MFFF	DK77562-00858
				MFM		MFMF	DK85611-00983
				ID	SE2124-2045	MFMF	SE57564-902
				MFM	Bono	MMFF	SE2124-08016
		% Kdh	100	ID	SE2124-10005	MMFM	SE2124-07077
				MMM		MMMF	DK77562-01365
				ID	DK77562-01437	MMFM	DK77562-01320

### Födelse- och mönstringsuppgifter

År	Datum	Kön	Födda	Uppfödda	Föd. vikt	Mön. vikt	Kropp
2018	02-23	B	2	2	3,8	40,0	U
Baggens avk. Medel - 0 (0) 0 (0) 0 (0)							
2017	03-30	B	2	2	3,5	45,6	U-
Fars avk. Medel - 4 (7) 4 (7) 4 (7)							
2016	01-28	T	2	2	4,7	48,0	U+
Mors avk. Medel - 2 (2) 2 (2) 4,2 40,0							
Föd. bes. 2018 - 4 4,5 41,0							

Inom parentes visas djurets totala antal avkomor inklusive korsningsavkomor.

### Avelsvärden

År	2+	F-vikt	F-vikt kull	D	M	60 D	Mön D	Mön M	Tvxt	Tvxt M	Tvxt Slakt	Kropp	Fett
2018	98	84	90	106	98	104	99	101	106	108	108	106	0,3
Baggens avk. 0,1 0,1 0,3 0,2 0,4 0,3 0,4 0,2 0,3 0,4 0,3 0,2 0,2													
2017	99	94	100	104	117	109	113	115	100	109	94	109	0,4
Fars avk. 97 96 86 81 89 90 91 94 90 107 105 117													

### Riksbedömning

Fram	Benställning			Rygg		Kors		Lår			Typ		Scanning						
	Bredd	Kövtst.fram	Kotor fram	Kotor bak	Hasvinkel	Bredd	Överlinje	Bredd	Form sidan	Längd sidan	Form ovan	Bredd bak	Bredd sidan	Huvud	Sklett	Helhet	Muskel (mm)	Fett(mm)	

### Uppfödare

Ulf Ekholm  
Ölmhult 652  
66057 Väse  
SE66185

### Ägare

Ulf Ekholm  
Ölmhult 652  
66057 Väse  
SE66185

Djuret är med i Sveriges officiella Avelsregister Eitlamm Avel





# Riksbedomingsprotokoll Dorset

Ägare, namn  
**Sverker Dahlander**

Datum  
**2018-08-18**

Ort, riksbedomning  
**LINKÖPING**

Tele nr  
**0705-30 24 97**

Ägare, namn  
**Sibbetorp 333,697 92 PALSODA**

SE nr (prod plats nr)  
**23025**

Öron nr  
**18063**

Djurens kön  
 **Bagge**  **Tacka**

Födelsedatum  
**2018-04-09**

Födelsevikt  
**0,0** kg

Djurets ålder  
**131** dagar

Moderns ålder  
 äldre tacka  ungtacka

Kullstorlek  
**3**

Vikt vid riksbod  
**44** kg

Fettdjup  
**5,1** mm

Längd  
**69** cm

Höjd  
**56** cm

Bröstdjup  
**29** cm

Ryggmuskeldjup  
**25,5** mm

Kommentarer  
Svagt ryggmuskeldjup i förhållande till ryggbredd

## Exteriör

Bedömningskala	Gränsritade följt = optimal bedömning						
	1	2	3	4	5	6	7
Framdel							
bredd						<b>X</b>	bred

## Benställning

benställning fram	snäv					<b>X</b>		vid
klovställning fram	tätträng			<b>X</b>				tåvid
kotor fram	veka			<b>X</b>				stela
kotor bak	veka			<b>X</b>				stela
hasvinkel	rak				<b>X</b>			vinklad
benställning bak	hasträng			<b>X</b>				hjulbent

## Rygg

bredd	smal					<b>X</b>		bred
överlinje	vikande			<b>X</b>				stram

## Kors

bredd	smal					<b>X</b>		brett
längd sida	kort					<b>X</b>		lång
form sida	sluttande					<b>X</b>		rakt
form ovanifrån	spetsig					<b>X</b>		rektangulär

## Lår

bredd bak	tunna					<b>X</b>		bredda
bredd sidan	smala					<b>X</b>		breda
djup	korta					<b>X</b>		djup

## Typ

skelettbyggnad	finlämrad				<b>X</b>			grovlämrad
huvud	ej rastypisk							rastypisk

## Anmärkingar

högt manke	underbett							svag behåring på huvudet
ojämn rygg	små testiklar							krokiga framben, framifrån
lös bog	skeva klövar							krokiga framben, från sidan

**Helhet** ej rastypisk **1** **2** **3** **4** **5** **6** **7** rastypisk

## Kommentarer:

Domare  
2 - AO  
7 - CM

# 53



## HÄRSTAMNINGSSBEVIS - DORSET

Utskriftsdatum: 2018-08-28

Elitlammskod: 7T58G-7NUSS

## BAGGE

Namn: ID: SE23025-18063 % Kdh: 100

### Härstamning

<b>Far</b>	<b>FF</b>	<b>Wältnäs</b>	<b>FFF</b>	<b>FFF</b>	<b>SE1629-11324</b>
ID	SE2124-16070	SE1629-15377	FF	FFF	SE1629-12601
% Kdh	100	100	FFM	FFF	SE1629-09100
<b>Far</b>	<b>FM</b>	<b>Saga</b>	<b>FMF</b>	<b>FFMF</b>	<b>SE1629-09216</b>
ID	SE2124-13072	SE2124-12187	FMF	FMMF	SE2124-09022
% Kdh	100	100	FMM	FMMF	SE2124-10055
<b>Far</b>	<b>MF</b>	<b>Lista Harry</b>	<b>MFF</b>	<b>FMMM</b>	<b>SE2124-06042</b>
ID	SE3671-10299	SE3671-08269	MFF	MFFF	UK364432-AZ6/F1
% Kdh	100	100	MFM	MFMF	SE3671-5345
<b>Far</b>	<b>MM</b>	<b>Lista Edvard</b>	<b>MMF</b>	<b>MMFM</b>	<b>DK77562-01318</b>
ID	SE3671-1207	SE3671-06230	MMF	MMFM	SE3671-1207
% Kdh	100	100	MMM	MMFF	UK364432-K75/H1
<b>Far</b>	<b>M</b>	<b>Lista Harry</b>	<b>M</b>	<b>MMFM</b>	<b>SE3671-07346</b>
ID	SE23025-11242	SE3671-09309	M	MMFM	SE3671-07346
% Kdh	100	100	MM	MMMF	
<b>Far</b>	<b>M</b>	<b>Lista Harry</b>	<b>M</b>	<b>MMMM</b>	<b>SE24325-60057</b>
ID	SE24325-60057	SE24325-60057	M	MMMM	
% Kdh	100	100	M	MMMM	

### Födelse- och mönstringsuppgifter

År	Datum	Kön	Födda	Uppfödda	Föd. vikt	Mön. vikt	Kropp
2018	04-09	B	3	2	4,0		
Baggens avk.	Medel	-	0 (0)	0 (0)			
2016	03-26	B	2	2	3,5	37,9	E-
Medel	-	-	103 (103)	95 (95)	5,0		
2015	01-18	T	2	2	5,0		
Medel	-	-	6 (6)	6 (6)	4,5		
2018	-	-	114	103	5,0		

Inom parentes visas djurets totala antal avkomor inklusive korsningsavkomor.

### Avelsvärden

Ia	2+	F-vikt	F-vikt	Tvxt	Tvxt	Tvxt	Tvxt	Kropp	Kropp	Fett
kull	kull	D	M	60 D	Mön	D	Mön	M	Slakt	Slakt
<b>Baggen</b>	<b>104</b>	<b>102</b>	<b>97</b>	<b>89</b>	<b>99</b>	<b>94</b>	<b>95</b>	<b>100</b>	<b>99</b>	<b>100</b>
<i>Sökerhet</i>	<i>0,1</i>	<i>0,1</i>	<i>0,4</i>	<i>0,2</i>	<i>0,2</i>	<i>0,2</i>	<i>0,2</i>	<i>0,2</i>	<i>0,2</i>	<i>0,1</i>
Far	104	103	96	92	103	95	97	102	103	102
Mor	104	102	113	88	97	95	94	101	98	102

### Riksbedomning

Fram	Benställning			Rygg		Kors			Lår			Typ						
	Bredd	Kövst.fram	Kotor fram	Kotor bak	Hasvinkel	Bredd	Överlinje	Bredd	Form sidan	Längd sidan	Form ovan	Bredd bak	Bredd sidan	Huvud	Skelett	Djup	Helhet	Muskel

### Uppfödare

Sibbetorps Lamm  
Sibbetorp 333  
69792 Pålshöda  
SE23025

### Ägare

Sibbetorps Lamm  
Sibbetorp 333  
69792 Pålshöda  
SE23025



Djuret är med i Sveriges officiella Avelsregister Elitlamm Avel





# Riksbedömningsprotokoll

## Dorset

Ågare, namn: **Olsson Tomas & Anna**  
 Datum: **2018-08-18** Ort, riksbedömning: **FLEN**  
 Adress: **Norrbý 106736 92 KUNGSÖR** Tele nr: **0706-87 08 61**  
 Djurens kön:  Bagge (SE nr/prood plats nr) **Öron nr 18175**  
 Födelseår: **2018-04-11** Djurens vikt: **129** dagar Moderns ålder:  äldre tecka  ungtacka  
 Kullstorlek: **1** kg Uppfödd: **1** Ryggmuskeldjup: **26,1** mm  
 Längd: **71** cm Höjd: **57** cm Vikt vid riksbed: **48** kg Fettjup: **3,2** mm  
 Kommentar: **Svagt ryggmuskeldjup i förhållande till ryggbredd**

	Bedömningskala							Gränsvärde följt = optimal bedömning
	1	2	3	4	5	6	7	
<b>Exteriör</b>								
<b>Framdel</b>								
bredd		smal					<input checked="" type="checkbox"/>	bred
<b>Benställning</b>								
benställning fram		snäv					<input checked="" type="checkbox"/>	vid
klövställning fram		tätträng		<input checked="" type="checkbox"/>				tåvid
kotor fram		veka		<input checked="" type="checkbox"/>				stela
kotor bak		veka		<input checked="" type="checkbox"/>				stela
hasvinkel		rak		<input checked="" type="checkbox"/>				vinklad
benställning bak		hasträng		<input checked="" type="checkbox"/>				hjulbent
<b>Rygg</b>								
bredd		smal					<input checked="" type="checkbox"/>	bred
överlinje		vikande		<input checked="" type="checkbox"/>				stram
<b>Kors</b>								
bredd		smal					<input checked="" type="checkbox"/>	brett
längd sida		kort					<input checked="" type="checkbox"/>	lång
form sida		sluttande					<input checked="" type="checkbox"/>	rakt
form ovanifrån		spetsig				<input checked="" type="checkbox"/>		rektangulär
<b>Lår</b>								
bredd bak		tunna					<input checked="" type="checkbox"/>	bredda
bredd sidan		smala					<input checked="" type="checkbox"/>	bredda
djup		korta					<input checked="" type="checkbox"/>	djup
<b>Typ</b>								
skelettbyggnad		finlämnad				<input checked="" type="checkbox"/>		grovlemmad
huvud		ei rastypisk					<input checked="" type="checkbox"/>	rastypisk
<b>Anmärkingar</b>								
hög manke		underbett						svag behåring på huvudet
X ojämn rygg		små testiklar						krokiga framben, framifrån
lös bog		skeva klövar						krokiga framben, från sidan
<b>Helhet</b>	ej rastypisk	1	2	3	4	5	6	7
<b>kommentarer:</b>								
								Domare 1 - TM 8 - TV

54

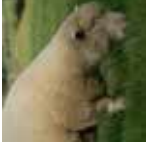

HÄRSTAMNINGSBEVIS - DORSET  
 Utskriftsdatum: 2018-08-28  
 Elitlammkod: 7TF6D-AEE

## BAGGE

Namn: **Waite White**

ID: SE2124-17129

% Kdh: 100

% Kdh: 100

Härstamning		Norrbý's Bentley		Norrbý's Cheif	
Far	Mor	ID	% Kdh	ID	% Kdh
Waite White SE2124-17129	Wältnäs SE2124-16030	Ben SE2124-14135	100	Oliver SE2124-12006	100
INA SE2124-15042	INA SE2124-15042	Wältnäs SE1629-14504	100	Marieta SE3671-09370	100
INA SE2124-12098	INA SE2124-12098	Wältnäs SE1629-14504	100	Wältnäs SE1629-14504	100
Nergårds Rulle SE2124-12016	Nergårds Rulle SE2124-12016	Wältnäs SE1629-14504	100	Wältnäs SE1629-14504	100
UKI-N97:H0045 DK77562-01529	UKI-N97:H0045 DK77562-01529	Wältnäs SE1629-14504	100	Wältnäs SE1629-14504	100
SE2124-09022	SE2124-09022	Wältnäs SE1629-14504	100	Wältnäs SE1629-14504	100
SE3671-09353	SE3671-09353	Wältnäs SE1629-14504	100	Wältnäs SE1629-14504	100
UKI-N97:H0045	UKI-N97:H0045	Wältnäs SE1629-14504	100	Wältnäs SE1629-14504	100
SE2124-09077	SE2124-09077	Wältnäs SE1629-14504	100	Wältnäs SE1629-14504	100
SE1629-09100	SE1629-09100	Wältnäs SE1629-14504	100	Wältnäs SE1629-14504	100
SE1629-08256	SE1629-08256	Wältnäs SE1629-14504	100	Wältnäs SE1629-14504	100

### Födelse- och mönstringuppgifter

År	Datum	Kön	Födda	Uppfödda	Föd. vikt	Mön. vikt	Kropp
2018	04-11	B	1	1	5,0	42,5	
2017	04-01	B	1	1	4,0	46,4	E+
2016	03-24	T	3	2	3,0	36,2	E
2018		-	133	120	4,4	32,2	

Inom parentes visas djurets totala antal avkomor inklusive korsningsavkomor.

### Avelsvärden

Ja	2+	F-vikt	F-vikt	Tvxt	Tvxt	Tvxt	Tvxt	Tvxt	Kropp	Fett
kull	kull	M	60 D	Mön	M	M	Slakt	Mön	Slakt	Slakt
97	96	95	106	120	107	116	106	118	121	112
0,1	0,1	0,4	0,2	0,4	0,2	0,3	0,2	0,3	0,2	0,2
96	96	85	96	102	120	113	112	112	118	121
97	97	105	112	112	101	107	101	108	112	111

### Riksbedömning

Fram	Bredd	Benställning				Rygg	Kors				Lår	Typ			Scanning										
		Körvt.st.ram	Körvt.st.ram	Kotor fram	Kotor bak		Hasvinkel	Bredd	Overlinje	Bredd		Form sidan	Längd sidan	Form ovan		Bredd bak	Bredd sidan	Djup	Skelett	Huvud	Helhet	Muskel (mm)	Fett(mm)		
6	6	4	4	4	4	4	4	4	4	4	4	7	4	6	6	6	6	6	6	7	7	7	7	30,9	3,6
Optimum	6	6	4	4	4	4	4	4	4	4	4	7	4	6	6	6	6	6	6	7	7	7	7	<=3,0	>3,0

### Uppfödare

Norrbý Gärd  
 Norrbý gård 106  
 73692 Kungsör  
 SE2124

### Ågare

Norrbý Gärd  
 Norrbý gård 106  
 73692 Kungsör  
 SE2124



Djuret är med i Sveriges officiella Avelsregister Elitlamm Avel

# Riksbedömningsprotokoll Dorset



Ägare, namn <b>Sverker Dahlander</b>		Datum <b>2018-08-18</b>	Ort, riksbedömning <b>LINKÖPING</b>	
Adress <b>Sibbetorp 333,697 92 PALSBODA</b>		Tele nr <b>0705-30 24 97</b>		
Djurets kön <input checked="" type="checkbox"/> Baggge	Öron nr <b>18005</b>	Namn		
Födelsevikt <b>0,0</b>	Djurets ålder <b>146</b> dagar	Moderns ålder <input checked="" type="checkbox"/> äldre tecka <input type="checkbox"/> ungtecka		
Kullstorlek <b>2</b>	Uppfödd <b>2</b>	Fettdjup <b>4,7</b> mm		
Höjd <b>75</b> cm	Bröstdjup <b>32</b> cm	Vikt vid riksbed <b>53</b> kg	Ryggmuskeldjup <b>27,3</b> mm	
Kommentar Svagt ryggmuskeldjup i förhållande till ryggbredd				

## Exteriör

Framdel	Bedömningskala							Gränsmarkerade föllt = optimal bedömning
	1	2	3	4	5	6	7	
bredd							<b>X</b>	bredd

## Benställning

benställning fram	snäv				<b>X</b>			vid
klövställning fram	tätträng		<b>X</b>					tävid
kotor fram	veka		<b>X</b>					stela
kotor bak	veka		<b>X</b>					stela
hasvinkel	rak				<b>X</b>			vinklåd
benställning bak	hasträng		<b>X</b>					hjulbent

## Rygg

bredd	smal						<b>X</b>	bred
överlinje	vikande				<b>X</b>			stram

## Kors

bredd	smal					<b>X</b>		brett
längd sida	kort					<b>X</b>		lång
form sida	sluttande					<b>X</b>		rakt
form ovanifrån	spetsig				<b>X</b>			rektangulär

## Lår

bredd bak	tunna				<b>X</b>			bredda
bredd sidan	smala				<b>X</b>			bredda
djup	korta					<b>X</b>		djup

## Typ

skelettbyggnad	finlämmad			<b>X</b>				grovlemmad
huvud	ei rastypisk							rastypisk

## Anmärkingar

högt manke	underbett	mörkt färg på ben	svag behåring på huvudet
ojämn rygg	små testiklar	ljus mule	krokiga framben, framifrån
lös bog	skeva klövar	svarta fläckar	krokiga framben, från sidan

Helhet  
ej rastypisk

1 2 3 4 5 6 7 rastypisk

## Kommentarer:

Domare  
2 - AO  
7 - CM

# 55



## HÄRSTAMNINGSGEN - DORSET

Utskriftsdatum: 2018-08-28

## BAGGE

Elitlammkod: 775H8-PFVJ

Namn:

ID: SE23025-18005

% Kdh: 100

### Härstamning

Far	FF	Wähnäs	FFF	FFF	SE1629-11324
ID SE2124-16070	ID SE1629-15377	ID SE1629-12601	FFF	FFF	SE1629-09100
% Kdh 100	% Kdh 100	% Kdh 100	FFM	FFMF	UK1-D26:K970
			ID	FFMIM	SE1629-09216
			ID	FMMF	SE2124-09022
			ID	FMMF	SE2124-10055
			ID	FMMF	SE3671-06309
			ID	FMMIM	SE2124-06042
			ID	MFF	DK77562-01318
			ID	MFFM	SE3671-1265
			ID	MFMF	UK1-N97:H0045
			ID	MFMIM	SE2124-08004
			ID	MMFF	UK1-D26:K970
			ID	MMFM	SE3671-06409
			ID	MMIMF	SE3671-10299
			ID	MMIMM	SE23025-09176

### Födelse- och mönstringsuppgifter

År	Datum	Kön	Födda	Uppfödda	Föd. vikt	Mön. vikt	Kropp
2018	03-25	B	2	2	4,1		
Baggens avk.	Medel	-	0 (0)	0 (0)			
Far	2016	03-26	B	2	3,5	37,9	E-
Fars avk.	Medel	-	103 (103)	95 (95)	5,0		
Mor	2016	03-19	T	2	2	4,6	
Mors avk.	Medel	-	2 (2)	2 (2)	4,6		
Föd. bes.	2018	-	114	103	5,0		

Inom parentes visas djurets totala antal avkomor inklusive korsningsavkomor.

### Avelsvärden

Ia	2+	F-vikt	F-vikt	Tvxt	Tvxt	Tvxt	Tvxt	Kropp	Fett
kull	D	M	60 D	Mön	M	Slakt	Mön	Slakt	Slakt
102	102	91	95	103	99	104	105	103	108
0,1	0,1	0,4	0,2	0,2	0,2	0,1	0,2	0,2	0,1
104	103	96	92	103	95	97	102	103	102
100	100	100	98	105	103	102	108	110	108

### Riksbedömning

Fram	Benställning				Rygg				Kors				Lår				Typ		Scanning	
	Benst.fram	Kölvst.fram	Kotor fram	Kotor bak	Benst. bak	Hasvinkel	Bredd	Överlinje	Bredd	Form sidan	Längd sidan	Form ovan	Bredd bak	Bredd sidan	Djup	Skelett	Huvud	Helhet	Muskel (mm)	Fett (mm)
Bredd																				

### Uppfödare

Sibbetorps Lamm  
Sibbetorp 333  
69792 Pälshoda  
SE23025

### Ägare

Sibbetorps Lamm  
Sibbetorp 333  
69792 Pälshoda  
SE23025



Djuret är med i Sveriges officiella Avelsregister Eitlamm Avel



# Riksbedömningsprotokoll

## Dorset

Ägare, namn	Olsson Tomas & Anna		Datum	2018-08-18	Ort, riksbedömning	FLEN	
Adress	Norrbý 106736 92 KUNGSÖR		Tele nr	0706-87 08 61			
Djurets kön	<input checked="" type="checkbox"/> Bagge	Öron nr	18177				
Födelsedatum	2018-04-13	Födelsevikt	0,0	Djurets ålder	127 dagar	<input checked="" type="checkbox"/> äldre tecka <input type="checkbox"/> ungtacka	
Längd	29 cm	Höjd	57 cm	Vikt vid riksbed	42 kg	Fettdjup	2,1 mm

Kommentar

### Exteriör

Framdel	Bedömningskala							Gränsmarkerade följt = optimal bedömning
	1	2	3	4	5	6	7	
bredd					X			bred

### Benställning

benställning fram	snäv				X			vid
klovställning fram	tätträng			X				tävid
kotor fram	veka			X				stela
kotor bak	veka			X				stela
hasvinkel	rak			X				vinklad
benställning bak	hasträng			X				hjulbent

### Rygg

bredd	smal			X				bred
överlinje	vikande			X				stram

### Kors

bredd	smal					X		brett
längd sida	kort					X		lång
form sida	sluttande					X		rakt
form ovanifrån	spetsig					X		rektangulär

### Lår

bredd bak	tunna				X			bredda
bredd sidan	smala				X			bredda
djup	korta				X			djup

### Typ

skelettbyggnad	finlämnad			X				grovlemnad
huvud	ei rastypisk						X	rastypisk

### Anmärkingar

X	höj manke	underbett	mörk färg på ben	svag behåring på huvudet
X	ojämn rygg	små testiklar	ljus mule	krokiga framben, framifrån
	lös bog	skeva klövar	svarta fläckar	krokiga framben, från sidan

**Helhet** ej rastypisk 1 2 3 4 5 6 7 rastypisk

### Kommentarer:

Domare	1 - TM
	8 - TV



# HÄRSTAMNINGSBEVIS - DORSET

## BAGGE

Utskriftsdatum: 2018-08-28  
Eltillammskod: 7T62P-SMBM

Namn: Waite White

ID: SE2124-17129

% Kdh 100

% Kdh: 100

Härstamning	Far	Mod	FF	Norrbý's Bentley	FFF	Norrbý's Cheif	FFF
Waite White	SE2124-17129	SE2124-14118	SE2124-16015	SE2124-15042	SE2124-13163	SE2124-13163	SE3671-06309
% Kdh 100	% Kdh 100	% Kdh 100	% Kdh 100	% Kdh 100	% Kdh 100	% Kdh 100	% Kdh 100

### Födelse- och mönstringuppgifter

År	Datum	Kön	Födda	Uppfödda	Föd. vikt	Mön. vikt	Kropp
2018	04-13	B	2	2	5,0	41,5	
Baggens avk. Medel - 0 (0) 0 (0)							
2017	04-01	B	1	1	4,0	46,4	E+
Fars avk. Medel - 22 (22) 19 (19) 4,4 31,4							
2014	03-28	T	2	2	4,0	37,1	
Mors avk. Medel - 7 (9) 7 (9) 3,6 38,6							
2018	-	-	133	120	4,4	32,2	

Inom parentes visas djurets totala antal avkommor inklusive korsningsavkommor.

### Avelsvärden

Ja	2+	F-vikt	F-vikt	Tvxt	Tvxt	Tvxt	Kropp	Kropp	Fett		
93	94	97	102	111	122	117	121	122	120	119	113
Säkerhet 0,1 0,1 0,4 0,2 0,4 0,3 0,4 0,2 0,3 0,3 0,2 0,2											
Far	96	96	85	96	102	120	113	112	112	118	121
Far	90	91	101	107	115	124	117	129	130	117	116

### Riksbedömning

Fram	Benställning			Rygg		Kors		Lår			Typ			Scanning						
	Bredd	Kvövt.fram	Kvövt.bak	Kotor fram	Kotor bak	Hasvinkel	Bredd	Överlinje	Bredd	Form sidan	Längd sidan	Form ovan	Bredd bak	Bredd sidan	Dup	Skelett	Huvud	Helhet	Muskel (mm)	Fett(mm)
Far	6	6	4	4	4	4	4	7	4	7	4	6	6	7	7	4	6	6	30,9	3,6
Optimum	6	6	4	4	4	4	4	7	4	7	4	6	6	7	7	4	7	7	>30	≤3,0

### Uppfödare

Norrbý Gärd  
Norrbý gård 106  
73692 Kungsör  
SE2124

### Ägare

Norrbý Gärd  
Norrbý gård 106  
73692 Kungsör  
SE2124



Djuret är med i Sveriges officiella Avelsregister Eltillamm Avel



# Riksbedömningsprotokoll Dorper

Ägare, namn <b>Max Aling</b>	Datum <b>2018-08-18</b>	Ort, riksbedömning <b>FLEN</b>						
Adress <b>Björkhamnen 15,179 97 Färenstuna</b>								
Tele nr <b>0737-29 06 76</b>								
Djurets kön <input checked="" type="checkbox"/> Bagge <input type="checkbox"/> Tacka	Öron nr <b>17108</b>	Namn <b>MX Ego</b>						
Födelse datum <b>2017-04-17</b>	Födelsevikt <b>2 kg</b>	Djurets ålder <b>488 dagar</b>						
Kullstorlek <b>2</b>	Uppfödd	<input checked="" type="checkbox"/> äldre tacka <input type="checkbox"/> ung tacka						
Längd <b>87 cm</b>	Höjd <b>67 cm</b>	Fettdjup <b>7,5 mm</b>						
Kommentar Starkt ryggmuskeldjup i förhållande till ryggbredd								
<b>Bedömningskala</b>								
	1	2	3	4	5	6	7	Gränsräderade föll = optimal bedömning
<b>Exteriör</b>								
<b>Framdel</b>								
bredd	smal					<input checked="" type="checkbox"/>		bred
<b>Benställning</b>								
benställning fram	snäv				<input checked="" type="checkbox"/>			vid
klövställning fram	tätträng		<input checked="" type="checkbox"/>					tåvid
kotor fram	veka		<input checked="" type="checkbox"/>					stela
kotor bak	veka		<input checked="" type="checkbox"/>					stela
hasvinkel	rak		<input checked="" type="checkbox"/>					vinkelad
benställning bak	hasträng		<input checked="" type="checkbox"/>					hjulbent
<b>Rygg</b>								
bredd	smal				<input checked="" type="checkbox"/>			bred
överlinje	vikande		<input checked="" type="checkbox"/>					stram
<b>Kors</b>								
bredd	smal						<input checked="" type="checkbox"/>	brett
längd sida	kort					<input checked="" type="checkbox"/>		lång
form sida	sluttande					<input checked="" type="checkbox"/>		rakt
form ovanifrån	spetsig						<input checked="" type="checkbox"/>	rektangulär
<b>Lår</b>								
bredd bak	tunna					<input checked="" type="checkbox"/>		bredda
bredd sidan	smala					<input checked="" type="checkbox"/>		bredda
djup	korta					<input checked="" type="checkbox"/>		djup
<b>Typ</b>								
skelettbyggnad	finlemmad				<input checked="" type="checkbox"/>			grovlemmad
huvud	ej rastypisk						<input checked="" type="checkbox"/>	rastypisk
<b>Anmärkingar</b>								
bredspaltade klövar	kraftig hornväxt							ögonkanter utan pigmentering
knipt bog	små testiklar							krokiga framben, framifrån
lös bog	skeva klövar							krokiga framben, från sidan
<b>Helhet</b>	ej rastypisk	1	2	3	4	5	6	7 rastypisk
<b>Kommentarer:</b> Något ojämn rygg								Domare 1 - TM 8 - TV

57

### Härstamning

Far	KULLA GÅRD 16027	FF	KAYA DORPERS	FFF	KAYA DORPERS	FFFF	AU400030-070056
ID	SE8353-16027	ID	AU400030-121034	ID	AU400030-100990	FFFF	AU400030-070029
% Kdp	100	% Kdp	100		FFMF	FFMF	AU400030-070617
				ID	AU400030-101155	FFMM	AU400030-071099
					KAYA DORPERS	FMPF	AU400030-060861
				ID	AU400030-080435	FMPF	AU400030-048202
				% Kdp	100	FMMF	AU400030-060821
				ID	AU400030-080227	FMMM	AU400030-060952
Mor	SE196846-13068	MIF	Dell Dorpers 9070	MFF	Dell Dorpers 8034	MFFF	AUD000-59/8068
ID	SE196846-13068	ID	AUD411-9070	ID	AUD411-8034	MFFF	
% Kdp	100	% Kdp	100		Dell Dorpers 8045	MFMF	
				ID	AUD411-8045	FMMM	AUD000-5588063
					Dell Dorpers 9098	MMMF	
				ID	AUD411-9098	MMFF	
				% Kdp	100	MMMM	AUD000-SAD2147
				ID	John Dell 040611 81	MMMM	AUD000-SAD2147
				ID	AUD000-6118164	MMMM	

### Födelse- och mönstringsuppgifter

	År	Datum	Kön	Födda	Uppfödda	Föd. vikt	Mön. vikt	Kropp
<b>Baggen</b>	2017	04-17	B	2	2	5,0	32,0	R
Baggens avk.	Medel	-	-	0 (0)	0 (0)			
Far	2016	04-05	B	3	3	4,0		
Fars avk.	Medel	-	-	5 (5)	4 (4)	4,6	37,0	
Mor	2013	04-27	T	1	1			
Mors avk.	Medel	-	-	8 (8)	8 (8)	5,0	33,0	
Föd. bes.	2017	-	-	20	18	4,1	39,2	

Inom parentes visas djurets totala antal avkomor inklusive korsningsavkomor.

### Uppfödare

Rita Cannert  
Kumla By  
17975 Skå  
SE41918

### Ägare

Rita Cannert  
Kumla By  
17975 Skå  
SE41918



HÄRSTAMNINGSBÆVIS - DORPER      Utskriftsdatum: 2018-08-28  
BAGGE      Elitlammkod: 7NGUP-758HC

Namn: MX Ego

ID: SE41918-17108

% Kdp: 100

Djuret är med i Sveriges officiella Avelsregister Elitejäm Avel





# Riksbedömningsprotokoll

## Dorper

Ägare, namn <b>Lawrence och Mia Heathman</b>	Datum <b>2018-08-04</b>	Ort, riksbedömning <b>VÄXJÖ</b>
Adress <b>Nykravägen 12 574 98 NYE</b>	Tele nr <b>0702-11 22 44</b>	
Djurets kön <input checked="" type="checkbox"/> Bagge	Öron nr <b>17113</b>	Namn <b>Kulla Gård</b>
Födelse datum <b>2017-10-04</b>	Födelsevikt <b>3,8</b>	Moderns ålder <input checked="" type="checkbox"/> äldre tecka <input type="checkbox"/> ungtacka
Kullistoriek <b>2</b>	Uppfödd <b>2</b>	Djurets ålder <b>304</b> dagar
Höjd <b>66</b> cm	Bröstdjup <b>38</b> cm	Ryggmuskeldjup <b>35,4</b> mm
Längd <b>87</b> cm	Vikt vid riksbed <b>83</b> kg	Fettdjup <b>6,0</b> mm

Kommentar  
Starkt ryggmuskeldjup i förhållande till ryggbredd

### Exteriör

Bedömningskala	Gränsräkade följ = optimal bedömning						
	1	2	3	4	5	6	7
Framdel							
bredd						X	bred

### Benställning

benställning fram	snäv						X	vid
klövställning fram	tätträng			X				tävid
kotor fram	veka		X					stela
kotor bak	veka		X					stela
hasvinkel	rak		X					vinklåd
benställning bak	hasträng		X					hjulbent

### Rygg

bredd	smal							X	bred
överlinje	vikande			X					stram

### Kors

bredd	smal							X	brett
längd sida	kort							X	lång
form sida	sluttande							X	rakt
form ovanifrån	spetsig						X		rektangulär

### Lår

bredd bak	tunna							X	breda
bredd sidan	smala							X	breda
djup	korta							X	djup

### Typ

skelettbyggnad	finlämnad				X				grovlemnad
huvud	ei rastypisk								rastypisk

### Anmärkningar

bredspaltade klövar	kraftig hornväxt	mötk färg på ben	ögonkanter utan pigmentering
knipt bog	små testiklar	underbett	krokiga framben, framifrån
lös bog	skeva klövar	överbett	krokiga framben, från sidan

Helhet ej rastypisk 1 2 3 4 5 6 7 rastypisk

### Kommentarer:

Domare 1 - TM 2 - AO
----------------------------



# HÄRSTAMNINGSBEVIS - DORPER

## BAGGE

Utskriftsdatum: 2018-08-28  
Elitlammskod: 7RMMC-9D4A6

Namn: KULLA GÅRD 17113 ID: SE8353-17113 % Kdp: 100

### Härstamning

Far	KULLA GÅRD 16025 SE8353-16025 % Kdp 100	FF	KAYA DORPERS AU400030-130153 % Kdp 100	FFF	KAYA DORPERS AU400030-100806	FFFF	AU40MP56-07709 AU40MP56-06603 AU40MP70-06169 AU40MP70-06129
Mor	KULLA GÅRD 15001 SE8353-15001 % Kdp 100	MIF	Boda's Chipo 13040 SE196846-13040 % Kdp 100	MFFF	Dell Dorpers 1002 AUD411-1002	MFFFF	AUD411-8014 AUD411-8202
		MM	Boda's Nubia 13097 SE196846-13097 % Kdp 100	MMFF	Dell Dorpers 9070 AUD411-9070	MMFFF	AUD411-8034 AUD411-8045
				MMM	Dell Dorpers 8247 AUD411-8247	MMMIF	AUD000-59/8068

### Födelse- och mönstringsuppgifter

År	Datum	Kön	Födda	Uppfödda	Föd. vikt	Mön. vikt	Kropp
2017	10-04	B	2	2	3,8		
Baggens avk.	Medel	-	0 (0)	0 (0)			
Far	2016	04-05	B	1	1		
Fars avk.	Medel	-	17 (17)	17 (17)	3,5		
Mor	2015	01-26	T	2	2		
Mors avk.	Medel	-	4 (4)	4 (4)	3,1		
Föd. bes.	2017	-	104	102	4,2		

Inom parentes visas djurets totala antal avkomor inklusive korsningsavkomor.

# 58

### Uppfödare

KULLA GÅRD  
Lawrence och Mia Heathman  
57498 Nye  
SE8353

### Ägare

KULLA GÅRD  
Lawrence och Mia Heathman  
57498 Nye  
SE8353



Djuret är med i Sveriges officiella Avelsregister Elitlamm Avel



# Riksbedömningsprotokoll

## Dorper

Ägare, namn  
**Max Aling**

Datum  
**2018-08-18**

Ort, riksbedömning  
**FLEN**

Tele nr  
**0737-29 06 76**

Adress  
**Björkhagen 15,179 97 Färentuna**

Djurets kön  
 Bagge

Öron nr  
**17112**

Namn  
**MX Eko**

Födelsevikt  
**0,0**

Djurets ålder  
**253** dagar

Moderns ålder  
 äldre tacka

Kullstorlek  
**2**

Uppfödd  
**2**

Fädd datum  
**2017-12-08**

Födelsevikt  
**0,0**

Moderns ålder  
 äldre tacka

Längd  
**79** cm

Höjd  
**62** cm

Bröstdjup  
**33** cm

Vikt vid riksbed  
**62** kg

Ryggmuskeldjup  
**31,0** mm

Fettdjup  
**3,0** mm

Kommentar

Exteriör	Bedömningskala							Gränsräkade föll = optimal bedömning
	1	2	3	4	5	6	7	
Framdel								
bredd								
Benställning								
benställning fram								
Klövställning fram								
kotor fram								
kotor bak								
hasvinkel								
benställning bak								
Rygg								
bredd								
överlinje								
Kors								
bredd								
överlinje								
Lår								
bredd bak								
bredd sidan								
djup								
Typ								
skelettbyggnad								
huvud								
Anmärkingar								
bredspaltade klövar								
knipt bog								
lös bog								
Helhet								
Kommentarer:								

# 59

### Härstamning

Far	KULLA GÅRD 16113	FF	KAYA DORPERS	FFF	KAYA DORPERS	FFF	AU400030-100806	FFFF	AU40MP56-07709
ID	SE8353-16113	ID	AU400030-130153	ID	AU400030-100806	ID	AU400030-100806	ID	AU40MP56-06603
% Kdp	100	% Kdp	100	% Kdp	100	% Kdp	100	% Kdp	100
Mor	SE196846-13068	MIF	Dell Dorpers 9070	MFF	Dell Dorpers 8034	MFFF	AUD000-59/8068	MFFF	AUD000-59/8068
ID	SE196846-13068	ID	AUD411-9070	ID	AUD411-9070	ID	AUD411-9070	ID	AUD411-9070
% Kdp	100	% Kdp	100	% Kdp	100	% Kdp	100	% Kdp	100
Mor	SE196846-13068	MM	Dell Dorpers 9098	MMF	John Dell Putter 59/	MMFF	AUD000-5588063	MMFF	AUD000-5588063
ID	SE196846-13068	ID	AUD411-9098	ID	AUD411-9098	ID	AUD000-59/7907	ID	AUD000-59/7907
% Kdp	100	% Kdp	100	% Kdp	100	% Kdp	100	% Kdp	100
Mor	SE196846-13068	MMM	John Dell 040611 81	MMMIF	John Dell 040611 81	MMMIF	AUD000-SAD2147	MMMIF	AUD000-SAD2147
ID	SE196846-13068	ID	AUD000-6118164	ID	AUD000-6118164	ID	AUD000-6118164	ID	AUD000-6118164
% Kdp	100	% Kdp	100	% Kdp	100	% Kdp	100	% Kdp	100

### Födelse- och mönstringsuppgifter

År	Datum	Kön	Födda	Uppfödda	Föd. vikt	Mön. vikt	Kropp
2017	12-08	B	2	2	5,5		
Baggens avk.	Medel	-	0 (0)	0 (0)			
Far	2016	04-05	B	1			
Fars avk.	Medel	-	15 (15)	14 (14)	4,0		
Mor	2013	04-27	T	1			
Mors avk.	Medel	-	8 (8)	8 (8)	5,0	33,0	
Föd. bes.	2017	-	20	18	4,1	39,2	

Inom parentes visas djurets totala antal avkomor inklusive korsningsavkomor.

### Uppfödare

Rita Cannert  
Kumla By  
17975 Skå  
SE41918

### Ägare

Rita Cannert  
Kumla By  
17975 Skå  
SE41918



Djuret är med i Sveriges officiella Avelsregister Elitlamm Avel



# Riksbedömningsprotokoll

## Dorper

Ägare, namn <b>Göran &amp; Sara Rydén</b>	Datum <b>2018-08-05</b>	Ort, riksbedömning <b>VAXTORP</b>
Adress <b>Norrevångsgård Stenestad 2505268 76 Kägeröd</b>		Tele nr <b>0722-28 10 85</b>
Djurets kön <input checked="" type="checkbox"/> Bagge	SE nr (pöod plats nr) <b>29083</b>	Öron nr <b>17020</b>
Födelse datum <b>2017-12-16</b>	Kullstorlek <b>1</b>	Födelsevikt <b>0,0</b>
Längd <b>85</b> cm	Höjd <b>67</b> cm	Uppfödd <b>1</b>
Kollistorlek <b>1</b>		Moderns ålder <input checked="" type="checkbox"/> äldre teacka
Höjd <b>67</b> cm		Ålder teacka <input type="checkbox"/> ungteacka
Bredd <b>35</b> cm		Fett djup <b>4,7</b> mm
Vikt vid riksbed <b>75</b> kg		Ryggmuskeldjup <b>38,1</b> mm

Kommentar  
Starkt ryggmuskeldjup i förhållande till ryggbredd

### Exteriör

Framdel	Bedömningskala							Gränsmarkerade följt = optimal bedömning
	1	2	3	4	5	6	7	
bredd							<b>X</b>	bredd

### Benställning

benställning fram	snäv				<b>X</b>			vid
klövställning fram	tätträng			<b>X</b>				tävid
kotor fram	veka			<b>X</b>				stela
kotor bak	veka			<b>X</b>				stela
hasvinkel	rak			<b>X</b>				vinklad
benställning bak	hasträng			<b>X</b>				hjulbent

### Rygg

bredd	smal						<b>X</b>	bred
överlinje	vikande			<b>X</b>				stram

### Kors

bredd	smal				<b>X</b>			brett
längd sida	kort					<b>X</b>		lång
form sida	sluttande					<b>X</b>		rakt
form ovanifrån	spetsig						<b>X</b>	rektangulär

### Lår

bredd bak	tunna						<b>X</b>	bredda
bredd sidan	smala				<b>X</b>			bredda
djup	korta						<b>X</b>	djupa

### Typ

skelettbyggnad	finlemmad				<b>X</b>			grovlemmad
huvud	ei rastypisk							rastypisk

### Anmärkingar

bredspaltade klövar	kraftig hornväxt	mötk färg på ben	ögonkanter utan pigmentering
knipt bog	små testiklar	underbett	krokiga framben, framifrån
lös bog	skeva klövar	överbett	krokiga framben, från sidan

Helhet ej rastypisk **1** **2** **3** **4** **5** **6** **7** rastypisk

### Kommentarer:

Domare <b>1 - TM</b> <b>4 - RvP</b>
---



# HÄRSTAMNINGSBEVIS - DORPER

## BAGGE

Utskriftsdatum: 2018-08-28  
Elitlammskod: 7RPDZ-9FB94

Namn: Norrevångs Bell's ID: SE29083-17020 % Kdp: 100

### Härstamning

Far KULLA GÅRD 16022 SE8353-16022 % Kdp 100	FF KAYA DORPERS AU400030-130153 % Kdp 100	FFF KAYA DORPERS AU400030-100806	FFFF KAYA DORPERS AU400030-100806	FFFF KAYA DORPERS AU400030-100806	FFFF KAYA DORPERS AU400030-100806
Mor Gourmet Sarabi SE88403-15011 % Kdp 100	FM KAYA DORPERS AU400030-090393 % Kdp 100	FMF MICKEY PHILLIPS AU400030-090391	FMMF MICKEY PHILLIPS AU400030-090391	FMMF MICKEY PHILLIPS AU400030-090391	FMMF MICKEY PHILLIPS AU400030-090391
	MIF Boda's Bambaata 13 SE196846-13093 % Kdp 100	MFFF Dell Dorpers 8038 AU411-8038	MFFF Dell Dorpers 8038 AU411-8038	MFFF Dell Dorpers 8038 AU411-8038	MFFF Dell Dorpers 8038 AU411-8038
	MM Boda's Makeda 130 SE196846-13042 % Kdp 100	MMF Dell Dorpers 9070 AU411-9070	MMF Dell Dorpers 9070 AU411-9070	MMF Dell Dorpers 9070 AU411-9070	MMF Dell Dorpers 9070 AU411-9070
		MMM Dell Dorpers 8301 AU411-8301	MMM Dell Dorpers 8301 AU411-8301	MMM Dell Dorpers 8301 AU411-8301	MMM Dell Dorpers 8301 AU411-8301

### Födelse- och mönstringsuppgifter

År	Datum	Kön	Födda	Uppfödda	Föd. vikt	Mön. vikt	Kropp
2017	12-16	B	1	1	6,5	49,5	R
Baggens avk.		Medel	-	0 (0)	0 (0)		
Far		2016	04-05	B	6	5	
Fars avk.		Medel	-	21 (21)	19 (19)	4,7	47,1
Mor		2015	04-10	T	3	1	3,7
Mors avk.		Medel	-	4 (4)	4 (4)	5,3	47,5
Föd. bes.		2017	-	-	21	19	4,7
							47,1

Inom parentes visas djurets totala antal avkomor inklusive korsningsavkomor.

60

### Uppfödare

Norrevångsgård	Ägare	Norrevångsgård
Norrevångsgård stenestad		Norrevångsgård stenestad
2505		2505
26876 Kägeröd		26876 Kägeröd

### Ägare

Norrevångsgård	Norrevångsgård
Norrevångsgård stenestad	Norrevångsgård stenestad
2505	2505
26876 Kägeröd	26876 Kägeröd

Djuret är med i Sveriges officiella Avelsregister Elitlamm Avel





# Riksbedömningsprotokoll Dorper

Ägare, namn	Max Aling		Datum	2018-08-18	Ort, riksbedömning	FLEN					
Adress	Björkhamnen 15,179 97 Färrenstuna					Tele nr 0737-29 06 76					
Djurets kön	<input checked="" type="checkbox"/> Bagge	Öron nr 17116	Namn	MX Error							
Födelsedatum	2017-12-20	Födelsevikt	0,0	Djurets ålder	241 dagar	Moderns ålder	<input checked="" type="checkbox"/> äldre teacka <input type="checkbox"/> ungteacka				
Längd	81 cm	Höjd	60 cm	Bröstdjup	34 cm	Vikt vid riksbed	62 kg	Ryggmuskeldjup	30,6 mm	Fettdjup	3,1 mm

Kommentar

## Exteriör

Bedömningskala										Gränsmarkering för optimal bedömning	
1	2	3	4	5	6	7					

## Framdel

bredd	smal							X			bred
-------	------	--	--	--	--	--	--	---	--	--	------

## Benställning

benställning fram	snäv					X					vid
klovställning fram	tätträng				X						tåvid
kotor fram	veka				X						stela
kotor bak	veka				X						stela
hasvinkel	rak				X						vinklåd
benställning bak	hasträng				X						hjulbent

## Rygg

bredd	smal							X			bred
överlinje	vikande				X						stram

## Kors

bredd	smal					X					brett
längd sida	kort						X				lång
form sida	sluttande						X				rakt
form ovanifrån	spetsig							X			rektangulär

## Lår

bredd bak	tunna							X			breda
bredd sidan	smala							X			breda
djup	korta							X			djup

## Typ

skelettbvggning	finlemmad					X					grovlemmad
huvud	ei rastypisk										rastypisk

## Anmärningar

bredspaltade klövar	kraftig hornväxt										ögonkanter utan pigmentering
knipt bog	små testiklar										krokiga framben, framifrån
lös bog	skeva klövar										krokiga framben, från sidan

## Helhet

ej rastypisk	1	2	3	4	5	6	7	rastypisk
--------------	---	---	---	---	---	---	---	-----------

## Kommentarer:

Domare	
1 - TM	
8 - TV	



## HÄRSTAMNINGEN

Utskriftsdatum: 2018-08-28  
Elitlammkod: 7R8KD-7DTYM

Namn: MX Error

ID: SE41918-17116

% Kdp: 100

## Härstamning

Far	KULLA GÅRD 16113	FF	KAYA DORPERS	FFF	KAYA DORPERS	FFFF	AU40MP56-07709
ID	SE8353-16113	ID	AU400030-130153	ID	AU400030-100806	FFFF	AU40MP56-06603
% Kdp	100	% Kdp	100	% Kdp	100	FFFF	AU40MP70-06169
						FFFF	AU40MP70-06129
Mor	MX Balubet	MIF	Boda's Takoda 3005	MFFF	Boda's El Torro 106	MFFF	CA1-505T
ID	SE41918-15099	ID	SE196846-30059	ID	SE196846-00106	MFFF	CA1-255R
% Kdp	100	% Kdp	100	% Kdp	100	MFFF	CA1-505T
						MFFF	CA1-372S
						MFFF	AUD411-8034
						MFFF	AUD411-8045
						MFFF	AUD000-59/8068

## Födelse- och mönstringsuppgifter

År	Datum	Kön	Födda	Uppfödda	Föd. vikt	Mön. vikt	Kropp
2017	12-20	B	2	2	4,5		
Baggens avk.	Medel	-	0 (0)	0 (0)			
Far	2016	04-05	B	1	1		
Fars avk.	Medel	-	15 (15)	14 (14)	4,0		
Mor	2015	06-01	T	1	1	5,0	
Mors avk.	Medel	-	6 (6)	5 (5)	3,8	32,7	
Föd. bes.	2017	-	20	18	4,1	39,2	

Inom parentes visas djurets totala antal avkommor inklusive korsningsavkommor.

## Uppfödare

Rita Cannert  
Kumla By  
17975 Skå  
SE41918

## Ägare

Rita Cannert  
Kumla By  
17975 Skå  
SE41918

Djuret är med i Sveriges officiella Avelsregister Elitlamm Avel





# Riksbedömningsprotokoll Dorper

Ägare, namn <b>Lawrence och Mia Heathman</b>		Datum <b>2018-08-04</b>	Ort, riksbedömning <b>VÄXJÖ</b>
Adress <b>Nykravägen 12 574 98 NYE</b>		Tele nr <b>0702-11 22 44</b>	
Djurets kön <input checked="" type="checkbox"/> Bagge	SE nr (prod plats nr) <b>17114</b>	Öron nr <b>8353</b>	Namn <b>Kulla Gård</b>
Födelse datum <b>2017-10-04</b>	Kullistoriek <b>2</b>	Födelsevikt <b>3,2</b>	Djurets ålder <b>304</b> dagar
Längd <b>84</b> cm	Höjd <b>62</b> cm	Vikt vid riksbed <b>81</b> kg	Fett djup <b>5,8</b> mm
Kommentar			

62

Exteriör	Bedömningskala							Gränsmarkerade föll = optimal bedömning
	1	2	3	4	5	6	7	
Framdel								
bredd	smal						X	bred

Benställning	
benställning fram	snäv
klövställning fram	tätträng
kotor fram	veka
kotor bak	veka
hasvinkel	rak
benställning bak	hasträng

Rygg	
bredd	smal
överlinje	vikande

Kors	
bredd	smal
längd sida	kort
form sida	sluttande
form ovanifrån	spetsig

Lår	
bredd bak	tunna
bredd sidan	smala
djup	korta

Typ	
skelettbyggnad	finlämnad
huvud	ej rastypisk

Anmärkningar	
bredspaltade klövar	kraftig hornväxt
knipt bog	små testiklar
lös bog	skeva klövar

Helhet	
ej rastypisk	1 2 3 4 5 6 7 rastypisk

Kommentarer:	
Ojämn rygg	Domare 1 - TM 2 - AO



# HÄRSTAMNINGSBEVIS - DORPER BAGGE

Utskriftsdatum: 2018-08-28  
Eltillammskod: 7RMMR-9PJDT

Namn: KULLA GÅRD 17114 ID: SE8353-17114 % Kdp: 100

## Härstamning

Far	KULLA GÅRD 16025	FF	KAYA DORPERS	FFF	KAYA DORPERS	FFFF	AU40MP56-07709
ID	SE8353-16025	ID	AU400030-130153	ID	AU400030-100806	ID	AU40MP56-06603
% Kdp	100	% Kdp	100	% Kdp	100	% Kdp	100
Mor	KULLA GÅRD 15001	MIF	Boda's Chipo 13040	MFFF	Dell Dorpers 1002	MFFFF	AUD411-8014
ID	SE8353-15001	ID	SE196846-13040	ID	AUD411-1002	ID	AUD411-8202
% Kdp	100	% Kdp	100	% Kdp	100	% Kdp	100
Mor	KULLA GÅRD 15001	MM	Boda's Nubia 13097	MMMF	Dell Dorpers 9070	MMFFF	AUD411-8034
ID	SE8353-15001	ID	SE196846-13097	ID	AUD411-9070	ID	AUD411-8045
% Kdp	100	% Kdp	100	% Kdp	100	% Kdp	100
Mor	KULLA GÅRD 15001	MMMF	Dell Dorpers 10035	MMMF	Dell Dorpers 10035	MMMF	AUD411-8038
ID	SE8353-15001	ID	AUD411-10035	ID	AUD411-10035	ID	AUD411-8038
% Kdp	100	% Kdp	100	% Kdp	100	% Kdp	100
Mor	KULLA GÅRD 15001	MMMF	Dell Dorpers 8247	MMMF	Dell Dorpers 8247	MMMF	AUD411-8247
ID	SE8353-15001	ID	AUD411-8247	ID	AUD411-8247	ID	AUD411-8247
% Kdp	100	% Kdp	100	% Kdp	100	% Kdp	100

## Födelse- och mönstringsuppgifter

År	Datum	Kön	Födda	Uppfödda	Föd. vikt	Mön. vikt	Kropp
2017	10-04	B	2	2	3,2		
Baggens avk.	Medel	-	0 (0)	0 (0)			
Far	2016	04-05	B	1	1		
Fars avk.	Medel	-	17 (17)	17 (17)	3,5		
Mor	2015	01-26	T	2	2		
Mors avk.	Medel	-	4 (4)	4 (4)	3,1		
Föd. bes.	2017	-	104	102	4,2		

Inom parentes visas djurets totala antal avkomor inklusive korsningsavkomor.

## Uppfödare

KULLA GÅRD  
Lawrence och Mia Heathman  
57498 Nye  
SE8353

## Ägare

KULLA GÅRD  
Lawrence och Mia Heathman  
57498 Nye  
SE8353



Djuret är med i Sveriges officiella Avelsregister Elttamm Avel



# Riksbedömningsprotokoll Dorper

Ägare, namn <b>Max Aling</b>	Datum <b>2018-08-18</b>	Ort, riksbedömning <b>FLEN</b>
Adress <b>Björkhamnen 15,179 97 Färentuna</b>		Tele nr <b>0737-29 06 76</b>
Djurets kön <input checked="" type="checkbox"/> Bagge	Öron nr <b>17111</b>	Namn <b>MX Ergo</b>
Födelse datum <b>2017-12-08</b>	Födelsevikt <b>0,0</b>	Djurets ålder <b>253</b> dagar
Kullstorlek <b>2</b>	Uppfödd <b>2</b>	Moderns ålder <input checked="" type="checkbox"/> äldre tecka
Längd <b>84</b> cm	Höjd <b>66</b> cm	Ryggmuskeldjup <b>33,7</b> mm
	Bröstdjup <b>34</b> cm	Fettdjup <b>3,5</b> mm

Kommentar  
Starkt ryggmuskeldjup i förhållande till ryggbredd

## Exteriör

Framdel	Bedömningskala							Gränsvärde till = optimal bedömning
	1	2	3	4	5	6	7	
bredd							<b>X</b>	bredd

## Benställning

benställning fram	snäv				<b>X</b>			vid
klövställning fram	tätträng				<b>X</b>			tåvid
kotor fram	veka		<b>X</b>					stela
kotor bak	veka		<b>X</b>					stela
hasvinkel	rak		<b>X</b>					vinklad
benställning bak	hasträng		<b>X</b>					hjulbent

## Rygg

bredd	smal						<b>X</b>	bred
överlinje	vikande		<b>X</b>					stram

## Kors

bredd	smal					<b>X</b>		bredd
längd sida	kort						<b>X</b>	lång
form sida	sluttande					<b>X</b>		rakt
form ovanifrån	spetsig					<b>X</b>		rektangulär

## Lår

bredd bak	tunna					<b>X</b>		breda
bredd sidan	smala					<b>X</b>		breda
djup	korta					<b>X</b>		djup

## Typ

skelettbyggnad	finlämnad			<b>X</b>				grovlemnad
huvud	ej rastypisk						<b>X</b>	rastypisk

## Anmärkingar

bredspaltade klövar	kraftig hornväxt	mötk färg på ben	ögonkanter utan pigmentering
knipt bog	små testiklar	underbett	krokiga framben, framifrån
lös bog	skeva klövar	överbett	krokiga framben, från sidan

Helhet	ej rastypisk	1	2	3	4	5	6	7	rastypisk
--------	--------------	---	---	---	---	---	---	---	-----------

## Kommentarer:

5 pga tåvid

Domare  
1 - TM  
8 - TV

63



# HÄRSTAMNINGSBEVIS - DORPER BAGGE

Utskriftsdatum: 2018-08-28  
Eltillammskod: 7R8KC-9MX3Q

Namn: **MX Ergo** ID: SE41918-17111 % Kdp: 100

## Härstamning

Far	<b>KULLA GÅRD 16113</b>	FF	<b>KAYA DORPERS</b>	FFF	<b>KAYA DORPERS</b>	FFFF	<b>AU40MP56-07709</b>
ID	SE8353-16113	ID	AU400030-130153	ID	AU400030-100806	FFFF	AU40MP56-06603
% Kdp	100	% Kdp	100	FFM	<b>KAYA DORPERS</b>	FFMF	AU40MP70-06169
				ID	AU400030-090391	FFMIM	AU40MP70-06129
		FM	<b>KAYA DORPERS</b>	FMF	<b>MICKEY PHILLIPS</b>	FMFF	
		ID	AU400030-090502	ID	AU40MP70-061692	FMFM	
		% Kdp	100	FMIM	<b>MICKEY PHILLIPS</b>	FMFMF	
				ID	AU40MP56-061072	FMIMM	
Mor	<b>SE196846-13068</b>	MIF	<b>Dell Dorpers 9070</b>	MFF	<b>Dell Dorpers 8034</b>	MFFF	<b>AUD000-59/8068</b>
ID		ID	AUD411-9070	ID	AUD411-8034	MFFF	
% Kdp	100	% Kdp	100	MMF	<b>Dell Dorpers 8045</b>	MMFF	<b>AUD000-5588063</b>
		MM	<b>Dell Dorpers 9098</b>	ID	AUD411-8045	MMFF	
		ID	AUD411-9098	ID	<b>John Dell Putter 59/</b>	MMFF	
		% Kdp	100	MMM	<b>John Dell 040611 81</b>	MMMF	<b>AUD000-SAD2147</b>
				ID	AUD000-6118164	MMIMM	

## Födelse- och mönstringsuppgifter

År	Datum	Kön	Födda	Uppfödda	Föd. vikt	Mön. vikt	Kropp
<b>2017</b>	<b>12-08</b>	<b>B</b>	<b>2</b>	<b>2</b>	<b>4,5</b>		
Baggens avk.	Medel	-	0 (0)	0 (0)			
Far	2016	04-05	B	1	1		
Fars avk.	Medel	-	15 (15)	14 (14)	4,0		
Mor	2013	04-27	T	1	1		
Mors avk.	Medel	-	8 (8)	8 (8)	5,0	33,0	
Föd. bes.	2017	-	20	18	4,1	39,2	

Inom parentes visas djurets totala antal avkomor inklusive korsningsavkomor.

## Uppfödare

Rita Cannert  
Kumla By  
17975 Skå  
SE41918

## Ägare

Rita Cannert  
Kumla By  
17975 Skå  
SE41918



Djuret är med i Sveriges officiella Avelsregister Eltillamm Avel



# Riksbedömningsprotokoll Dorper

Ägare, namn <b>Göran &amp; Sara Rydén</b>	Datum <b>2018-08-05</b>	Ort, riksbedömning <b>VAXTORP</b>
Adress <b>Norrevångsgård Stenestad 2505268 76 Kägeröd</b>		Tele nr <b>0722-28 10 85</b>
Djurets kön <input checked="" type="checkbox"/> Bagge <input type="checkbox"/> Tacka	SE nr (pöod plats nr) <b>29083</b>	Öron nr <b>17017</b>
Födelsevikt <b>0,0</b>	Djurets ålder <b>249</b> dagar	Moderns ålder <input checked="" type="checkbox"/> äldre tacka <input type="checkbox"/> ungtacka
Född datum <b>2017-11-29</b>	Uppfödd <b>2</b>	Färdig <b>2</b>
Längd <b>85</b> cm	Höjd <b>34</b> cm	Ryggmuskeldjup <b>38,0</b> mm
	Fett djup <b>4,1</b> mm	

Kommentar  
Starkt ryggmuskeldjup i förhållande till ryggbredd

## Exteriör

Framdel	Bedömningskala							Gränsmarkerade följt = optimal bedömning
	1	2	3	4	5	6	7	
bredd							X	bred

## Benställning

benställning fram	snäv				X			vid
klövställning fram	tätträng			X				tävid
kotor fram	veka			X				stela
kotor bak	veka			X				stela
hasvinkel	rak				X			vinkelad
benställning bak	hasträng			X				hjulbent

## Rygg

bredd	smal					X		bred
överlinje	vikande			X				stram

## Kors

bredd	smal				X			brett
längd sida	kort				X			lång
form sida	sluttande				X			rakt
form ovanifrån	spetsig				X			rektangulär

## Lår

bredd bak	tunna				X			breda
bredd sidan	smala				X			breda
djup	korta				X			djup

## Typ

skelettbyggnad	finlemmad				X			grovlemmad
huvud	ei rastypisk							rastypisk

## Anmärknings

bredspaltade klövar	kraftig hornväxt							ögonkanter utan pigmentering
knipt bog	små testiklar							krokiga framben, framifrån
lös bog	skeva klövar							krokiga framben, från sidan

Helhet ej rastypisk 1 2 3 4 5 6 7 rastypisk

## Kommentarer:

Domare 1 - TM 4 - RvP
-----------------------------



# HÄRSTAMNINGSBEVIS - DORPER BAGGE

Utskriftsdatum: 2018-08-28  
Eltillammskod: 7RPDF-9MMTC

Namn: Norrevångs Balvenie ID: SE29083-17017 % Kdp: 100

## Härstamning

Far	KULLA GÅRD 16022	FF	KAYA DORPERS	FFF	KAYA DORPERS	FFFF	AU40MP56-07709
ID	SE8353-16022	ID	AU400030-130153	ID	AU400030-100806	ID	AU40MP56-06603
% Kdp	100	% Kdp	100	% Kdp	100	% Kdp	AU40MP70-06169
Mor	Gourmet Dione	MIF	Gourmet Shagrick	MFF	Boda's Bambaata 13	MFFF	AUD411-8038
ID	SE88403-16006	ID	SE88403-15004	ID	SE196846-13093	ID	AUD411-9158
% Kdp	100	% Kdp	100	% Kdp	100	% Kdp	CA1-505T
Mor	Gourmet Belle	MMF	Gourmet Belle	MMFF	Boda's Chaka 13063	MMFFF	AUD411-1002
ID	SE88403-15001	ID	SE88403-15001	ID	SE196846-13063	ID	AUD411-10035
% Kdp	100	% Kdp	100	% Kdp	100	% Kdp	SE196846-00114
Mor	Boda's Nkechi 3007	MMM	Boda's Nkechi 3007	MMMIF	Boda's Nkechi 3007	MMMIF	SE196846-00103
ID	SE196846-30078	ID	SE196846-30078	ID	SE196846-30078	ID	SE196846-00103

## Födelse- och mönstringsuppgifter

År	Datum	Kön	Födda	Uppfödda	Föd. vikt	Mön. vikt	Kropp
2017	11-29	B	2	2	4,5	44,5	R+
Baggens avk.	Medel	-	0 (0)	0 (0)			
Far	2016	04-05	B	6	5		
Fars avk.	Medel	-	21 (21)	19 (19)	4,7	47,1	
Mor	2016	03-22	T	2	2	3,5	R-
Mors avk.	Medel	-	3 (3)	3 (3)	4,7	48,3	
Föd. bes.	2017	-	21	19	4,7	47,1	

Inom parentes visas djurets totala antal avkomor inklusive korsningsavkomor.

64

## Uppfödare

Norrevångsgård	Norrevångsgård	Ägare	Norrevångsgård
Norrevångsgård stenestad	Norrevångsgård stenestad		Norrevångsgård stenestad
2505	2505		2505
26876 Kägeröd	26876 Kägeröd		26876 Kägeröd

Djuret är med i Sveriges officiella Avelsregister Elittlamm Avel





# Riksbedömningsprotokoll Dorper

Ägare, namn <b>Lawrence och Mia Heathman</b>		Datum <b>2018-08-04</b>	Ort, riksbedömning <b>VÄXJÖ</b>
Adress <b>Nykrakavägen 12 574 98 NYE</b>		Tele nr <b>0702-11 22 44</b>	
Djurets kön <input checked="" type="checkbox"/> Bagge	SE nr (prod plats nr) <b>17117</b>	Öron nr <b>8353</b>	Namn <b>Kulla Gård</b>
Födelse datum <b>2017-10-20</b>	Kullistoriek <b>2</b>	Födelsevikt <b>3,0</b>	Djurets ålder <b>288</b> dagar
Längd <b>85</b> cm	Höjd <b>61</b> cm	Bröstdjup <b>34</b> cm	Ryggmuskeldjup <b>34,2</b> mm
Födelsevikt <b>3,0</b> kg		Moderns ålder <input checked="" type="checkbox"/> äldre tecka <input type="checkbox"/> ungtacka	
Vikt vid riksbed <b>80</b> kg		Fettdjup <b>5,2</b> mm	

Kommentar  
Starkt ryggmuskeldjup i förhållande till ryggbredd

## Bedömningskala

Gränsräkade följt = optimal bedömning

	1	2	3	4	5	6	7
<b>Exteriör</b>							
<b>Framdel</b>							
bredd						X	bred

## Benställning

benställning fram	snäv					X	vid
klövställning fram	tätträng	X					tåvid
kotor fram	veka	X					stela
kotor bak	veka	X					stela
hasvinkel	rak	X					vinklåd
benställning bak	hasträng	X					hjulbent

## Rygg

bredd	smal					X	bred
överlinje	vikande						stram

## Kors

bredd	smal				X		brett
längd sida	kort					X	lång
form sida	sluttande					X	rakt
form ovanifrån	spetsig				X		rektangulär

## Lår

bredd bak	tunna					X	breda
bredd sidan	smala					X	breda
djup	korta					X	djup

## Typ

skelettbyggnad	finlämnad				X		grovlemmad
huvud	ei rastypsk					X	rastypsk

## Anmärkningar

bredspaltade klövar	kraftig hornväxt	mörk färg på ben	ögonkanter utan pigmentering
knipt bog	små testiklar	underbett	krokiga framben, framifrån
lös bog	skeva klövar	överbett	krokiga framben, från sidan

**Helhet** ej rastypsk **1** **2** **3** **4** **5** **6** **7** rastypsk

## Kommentarer:

Ojämn rygg

Domare  
1 - TM  
2 - AO



# HÄRSTAMNINGSBEVIS - DORPER BAGGE

Utskriftsdatum: 2018-08-28  
Eltillammskod: 7RMMT-9UH79

Namn: KULLA GÅRD 17117 ID: SE8353-17117 % Kdp: 100

## Härstamning

<b>Far</b>	KULLA GÅRD 16025 SE8353-16025 % Kdp 100	<b>FF</b>	KAYA DORPERS AU400030-130153 ID AU400030-100806 % Kdp 100	<b>FFF</b>	KAYA DORPERS AU400030-100806 ID AU400030-090391 % Kdp 100	<b>FFFF</b>	AU400MP56-07709 AU400MP56-06603 AU400MP70-06169 AU400MP70-06129
<b>Mor</b>	KULLA GÅRD 16049 SE8353-16049 % Kdp 100	<b>MIF</b>	KAYA DORPERS AU400030-120727 ID AU400030-100657 % Kdp 100	<b>MFFF</b>	KAYA DORPERS AU400030-101413 ID AU400030-080222 % Kdp 100	<b>MFFFF</b>	AU400030-080435 AU400030-071360 AU400030-090025 AU400030-080222
		<b>MM</b>	KAYA DORPERS AU400030-121040 ID AU400030-100478 % Kdp 100	<b>MMFF</b>	KAYA DORPERS AU400030-100478 ID AU400030-101098 % Kdp 100	<b>MMMFF</b>	AU400030-079009 AU400030-051022 AU400030-080333 AU400030-080326

## Födelse- och mönstringsuppgifter

År	Datum	Kön	Födda	Uppfödda	Föd. vikt	Mön. vikt	Kropp
<b>Baggen</b>	2017	10-20	B	2	2	3,0	
Baggens avk.	Medel	-	0 (0)	0 (0)			
<b>Far</b>	2016	04-05	B	1	1		
Fars avk.	Medel	-	17 (17)	17 (17)	3,5		
<b>Mor</b>	2016	04-05	T	8	8		
Mors avk.	Medel	-	2 (2)	2 (2)	3,2		
Föd. bes.	2017	-	104	102	4,2		

Inom parentes visas djurets totala antal avkomor inklusive korsningsavkomor.

## Uppfödare

KULLA GÅRD  
Lawrence och Mia Heathman  
57498 Nye  
SE8353

## Ägare

KULLA GÅRD  
Lawrence och Mia Heathman  
57498 Nye  
SE8353



Djuret är med i Sveriges officiella Avelsregister Eltillamm Avel





# Riksbedömningsprotokoll Dorper

Ägare, namn <b>Göran &amp; Sara Rydén</b>		Datum <b>2018-08-05</b>	Ort, riksbedömning <b>VAXTORP</b>
Adress <b>Norrevångsgård Stenestad 2505268 76 Kägeröd</b>		Tele nr <b>0722-28 10 85</b>	
Djurens kön <input checked="" type="checkbox"/> Bagge	SE nr (pöod plats nr) <b>29083</b>	Öron nr <b>17015</b>	Namn <b>Norrevångs Auchentoshan</b>
Födelseår <b>2017-11-26</b>	Kullstorlek <b>2</b>	Födelsevikt <b>3,9</b>	Djurens ålder <b>252</b> dagar
Längd <b>32</b> cm	Höjd <b>62</b> cm	Vikt vid riksbed <b>70</b> kg	Moderns ålder <input checked="" type="checkbox"/> äldre tacka
	Bröstdjup <b>33</b> cm	Ryggmuskeldjup <b>30,8</b> mm	Fettdjup <b>2,7</b> mm

Kommentar

## Exteriör

Gränsmarkerade följt = optimal bedömning

Bedömningskala									
1	2	3	4	5	6	7			

Framdel	bredd	smal								X	bred
---------	-------	------	--	--	--	--	--	--	--	---	------

## Benställning

benställning fram	snäv					X					vid
klövställning fram	tätträng				X						tåvid
kotor fram	veka				X						stela
kotor bak	veka				X						stela
hasvinkel	rak				X						vinklad
benställning bak	hasträng				X						hjulbent

## Rygg

bredd	smal									X	bred
överlinje	vikande					X					stram

## Kors

bredd	smal									X	brett
längd sida	kort					X					lång
form sida	sluttande					X					rakt
form ovanifrån	spetsig					X					rektangulär

## Lår

bredd bak	tunna									X	breda
bredd sidan	smala									X	breda
djup	korta									X	djup

## Typ

skelettbvagnad	finlemmad					X					grovlemmad
huvud	ei rastypisk									X	rastypisk

## Anmärkningar

bredspaltade klövar	kraftig hornväxt										ögonkanter utan pigmentering
knipt bog	små testiklar										krokiga framben, framifrån
lös bog	skeva klövar										krokiga framben, från sidan

Helhet	ej rastypisk	1	2	3	4	5	6	7	rastypisk
--------	--------------	---	---	---	---	---	---	---	-----------

## Kommentarer:

Domare	
1 - TM	
4 - RvP	



# HÄRSTAMNINGSBEVIS - DORPER

## BAGGE

Utskriftsdatum: 2018-08-28  
Eltitlammkod: 7RPDK-9EK96

Namn: Norrevångs Auchentos ID: SE29083-17015 % Kdp: 100

## Härstamning

Far	KULLA GÅRD 16022	FF	KAYA DORPERS	FFF	KAYA DORPERS	FFFF	AU400030-100806	FFFF	AU400030-100806
ID	SE8353-16022	% Kdp	100	ID	AU400030-130153	FFMF	AU400030-090391	FFMF	AU400030-090391
% Kdp	100	FM	KAYA DORPERS	FMF	MICKEY PHILLIPS	FMFF	AU400030-06129	FMFF	AU400030-06129
		ID	AU400030-090393	ID	AU400030-065834	FMFM		FMFM	
		% Kdp	100	FM	MICKEY PHILLIPS	FMFM		FMFM	
Mor	Gourmet Rhea	MIF	Gourmet Shaun	MFF	Boda's Zulu 13009	MFFF	AUD411-9070	MFFF	AUD411-9070
ID	SE88403-16001	ID	SE88403-15002	ID	SE196846-13009	MFFF	SE196846-00121	MFFF	SE196846-00121
% Kdp	100	% Kdp	100	MFM	Boda's Shani 13094	MFMF	AUD411-8038	MFMF	AUD411-8038
		MM	Gourmet Pocahonta	MMF	Boda's Bambaata 1	MMFF	AUD411-9158	MMFF	AUD411-9158
		ID	SE88403-15009	ID	SE196846-13093	MMFM		MMFM	
		% Kdp	100	MMM	Boda's Raven 111	MMMF	CA1-505T	MMMF	CA1-505T
				ID	SE196846-00111	MMMM	CA1-255R	MMMM	CA1-255R

## Födelse- och mönstringsuppgifter

År	Datum	Kön	Födda	Uppfödda	Föd. vikt	Mön. vikt	Kropp
2017	11-26	B	2	2	3,9	45,0	U
Medel	-	-	0 (0)	0 (0)			
2016	04-05	B	6	5			
Medel	-	-	21 (21)	19 (19)	4,7	47,1	
2016	03-21	T	1	1	3,9	42,0	U-
Medel	-	-	2 (2)	2 (2)	3,8	41,3	
2017	-	-	21	19	4,7	47,1	

Inom parentes visas djurets totala antal avkomor inklusive korsningsavkomor.

## Uppfödare

Norrevångsgård	Norrevångsgård	Ägare	Norrevångsgård
Norrevångsgård stenestad	Norrevångsgård stenestad		Norrevångsgård stenestad
2505	2505		2505
26876 Kägeröd	26876 Kägeröd		26876 Kägeröd

Djuret är med i Sveriges officiella Avelsregister Eltitlamm Avel





# Riksbedömningsprotokoll

## Dorper

Ägare, namn <b>Göran &amp; Sara Rydén</b>	Datum <b>2018-08-05</b>	Ort, riksbedömning <b>VAXTORP</b>
Adress <b>Norrevångsgård Stenestad 2505268 76 Kägeröd</b>		Tele nr <b>0722-28 10 85</b>
Djurets kön <input checked="" type="checkbox"/> Bagge <input type="checkbox"/> Tacka	SE nr (pöod plats nr) <b>29083</b>	Öron nr <b>18002</b>
Födelse datum <b>2018-01-22</b>	Kullstorlek <b>2</b>	Födelsevikt <b>0,0</b>
Längd <b>73</b> cm	Höjd <b>56</b> cm	Bröstdjup <b>30</b> cm
		Vikt vid riksbed <b>47</b> kg
		Ryggmuskeldjup <b>28,0</b> mm
		Fettdjup <b>2,8</b> mm
Kommentar Svagt ryggmuskeldjup i förhållande till ryggbredd		

67

<b>Bedömningskala</b>							Gränsräkade följt = optimal bedömning
1	2	3	4	5	6	7	
<b>Exteriör</b>							
<b>Framdel</b>							
bredd	smal				<b>X</b>		bred

<b>Benställning</b>							
benställning fram	snäv				<b>X</b>		vid
klövställning fram	tätträng		<b>X</b>				tävid
kotor fram	veka		<b>X</b>				stela
kotor bak	veka		<b>X</b>				stela
hasvinkel	rak		<b>X</b>				vinklad
benställning bak	hasträng		<b>X</b>				hjulbent

<b>Rygg</b>							
bredd	smal				<b>X</b>		bred
överlinje	vikande		<b>X</b>				stram

<b>Kors</b>							
bredd	smal				<b>X</b>		brett
längd sida	kort				<b>X</b>		lång
form sida	sluttande				<b>X</b>		rakt
form ovanifrån	spetsig			<b>X</b>			rektangulär

<b>Lår</b>							
bredd bak	tunna			<b>X</b>			breda
bredd sidan	smala			<b>X</b>			breda
djup	korta			<b>X</b>			djup

<b>Typ</b>							
skelettbvgnad	finlemmad			<b>X</b>			grovlemmad
huvud	ei rastypsk				<b>X</b>		rastypsk

<b>Anmärkingar</b>							
bredspaltade klövar	kraftig hornväxt						ögonkanter utan pigmentering
knipt bog	små testiklar						krokiga framben, framifrån
lös bog	skeva klövar						krokiga framben, från sidan

<b>Helhet</b>	ej rastypsk	1	2	3	4	5	6	7	rastypsk
<b>Kommentarer:</b>	Domare 1 - TM 4 - RvP								



# HÄRSTAMNINGSBEVIS - DORPER

## BAGGE

Utskriftsdatum: 2018-08-28  
Elitlammkod: 7A6DP-KUCT

Namn: Norrevångs Black Ribbon ID: SE29083-18002 % Kdp: 100

### Härstamning

<b>Far</b>	<b>KULLA GÅRD 16053</b>	<b>FF</b>	<b>KAYA DORPERS</b>	<b>FFF</b>	<b>KAYA DORPERS</b>	<b>FFFF</b>	<b>AU400030-070056</b>
ID	SE8353-16053	% Kdp	AU400030-130064	FF	AU400030-101114	FFFF	AU400030-080222
% Kdp	100		100	FFM	<b>KAYA DORPERS</b>	FFMF	AU400030-060580
				ID	AU400030-081667	FFMM	AU400030-060845
<b>Mor</b>	<b>Norrevångs Amesin</b>	<b>FM</b>	<b>KAYA DORPERS</b>	<b>FMF</b>	<b>KAYA DORPERS</b>	<b>FMFF</b>	<b>AU40MP56-07709</b>
ID	SE29083-17011	% Kdp	AU400030-120940	ID	AU400030-100806	FMFM	AU40MP56-06603
% Kdp	100		100	FMF	<b>KAYA DORPERS</b>	FMFM	AU400030-070056
				ID	AU400030-101241	FMFM	AU400030-080222
<b>Mor</b>	<b>Norrevångs Amesin</b>	<b>MF</b>	<b>KULLA GÅRD 16022</b>	<b>MFF</b>	<b>KAYA DORPERS</b>	<b>MFFF</b>	<b>AU400030-100806</b>
ID	SE29083-17011	% Kdp	SE8353-16022	ID	AU400030-130153	MFFF	AU400030-090391
% Kdp	100		100	MM	<b>Gourmet Sarabi</b>	MMFF	AU411-8038
				ID	SE88403-15011	MMFF	AU411-9158
				% Kdp	100	MMMF	AU411-9070
				ID	SE196846-13042	MMMF	AU411-8301

### Födelse- och mönstringsuppgifter

År	Datum	Kön	Födda	Uppfödda	Föd. vikt	Mön. vikt	Kropp
<b>Baggen</b>	<b>2018</b>	<b>01-22</b>	<b>B</b>	<b>2</b>	<b>2</b>	<b>3,9</b>	<b>38,0</b>
Baggens avk.	Medel	-	0 (0)	0 (0)			U+
Far	2016	04-05	B	9	9	5,0	
Fars avk.	Medel	-	13 (13)	11 (11)	3,5	39,2	
Mor	2017	03-10	T	2	2	5,7	49,0
Mors avk.	Medel	-	2 (2)	2 (2)	3,7	39,0	
Föd. bes.	2018	-	-	7	6	3,5	39,2

Inom parentes visas djurets totala antal avkomor inklusive korsningsavkomor.

### Uppfödare

Norrevångsgård	Ägare	Norrevångsgård
Norrevångsgård stenestad		Norrevångsgård stenestad
2505		2505
26876 Kägeröd		26876 Kägeröd



Djuret är med i Sveriges officiella Avelsregister Elitlamm Avel



# Riksbedömningsprotokoll Dorper

Ägare, namn <b>Göran &amp; Sara Rydén</b>	Datum <b>2018-08-05</b>	Ort, riksbedömning <b>VAXTORP</b>
Adress <b>Norrevångsgård Stenestad 2505268 76 Kägeröd</b>		Tele nr <b>0722-28 10 85</b>
Djurets kön <input checked="" type="checkbox"/> Bagge	SE nr (pöod plats nr) <b>29083</b>	Öron nr <b>17013</b>
Födelsevikt <b>0,0</b>	Djurets ålder <b>253</b> dagar	Moderns ålder <input checked="" type="checkbox"/> äldre tacka <input type="checkbox"/> ungtacka
Kullstorlek <b>2</b>	Uppfödd <b>2</b>	Färdjup <b>4,6</b> mm
Höjd <b>65</b> cm	Bröstdjup <b>36</b> cm	Vikt vid riksbed <b>85</b> kg
Längd <b>37</b> cm	Ryggmuskeldjup <b>29,0</b> mm	Fettjup <b>4,6</b> mm

Kommentar  
Svagt ryggmuskeldjup i förhållande till ryggbredd

## Exteriör

Framdel	Bedömningskala							Gränsmarkerade följt = optimal bedömning
	1	2	3	4	5	6	7	
bredd							X	bredd

## Benställning

benställning fram	snäv				X			vid
klövställning fram	tätträng			X				tävid
kotor fram	veka			X				stela
kotor bak	veka			X				stela
hasvinkel	rak			X				vinklad
benställning bak	hasträng			X				hjulbent

## Rygg

bredd	smal						X	bred
överlinje	vikande			X				stram

## Kors

bredd	smal				X			brett
längd sida	kort				X			lång
form sida	sluttande				X			rakt
form ovanifrån	spetsig				X			rektangulär

## Lår

bredd bak	tunna				X			breda
bredd sidan	smala				X			breda
djup	korta				X			djup

## Typ

skelettbyggnad	finlemmad				X			grovlemmad
huvud	ei rastypisk				X			rastypisk

## Anmärkningar

bredspaltade klövar	kraftig hornväxt	mörk färg på ben	ögonkanter utan pigmentering
knipt bog	små testiklar	underbett	krokiga framben, framifrån
lös bog	skeva klövar	överbett	krokiga framben, från sidan

Helhet	ej rastypisk	1	2	3	4	5	6	7	rastypisk
--------	--------------	---	---	---	---	---	---	---	-----------

## Kommentarer:

Domare	1 - TM
	4 - RvP



# HÄRSTAMNINGSBEVIS - DORPER

## BAGGE

Utskriftsdatum: 2018-08-28  
Elitlammkod: 7RPDP-9BKA6

Namn: Norrevångs Ballantine's ID: SE29083-17013

% Kdp: 100

## Härstamning

Far	KULLA GÅRD 16022	FF	KAYA DORPERS	FFF	KAYA DORPERS	FFFF	AU400MP56-07709
ID	SE8353-16022	ID	AU400030-130153	ID	AU400030-100806	FFFF	AU400MP56-06603
% Kdp	100	% Kdp	100	FFM	KAYA DORPERS	FFMF	AU400MP70-06169
				ID	AU400030-090391	FFMIM	AU400MP70-06129
		FM	KAYA DORPERS	FMF	MICKEY PHILLIPS	FMFF	
ID	AU400030-090393	ID	AU400MP56-069834	ID	AU400MP56-069834	FMFM	
% Kdp	100	% Kdp	100	FMM	MICKEY PHILLIPS	FMFMF	
				ID	AU400MP70-061528	FMMIM	
Mor	Gourmet Maia	MIF	Gourmet Shagrick	MFF	Boda's Bambaata 1	MFFF	AUD411-8038
ID	SE88403-16012	ID	SE88403-15004	ID	SE196846-13093	MFFF	AUD411-9158
% Kdp	100	% Kdp	100	MFM	Boda's Leia 102	MFMF	CA1-505T
				ID	SE196846-00102	MFMIM	CA1-168S
		MM	Boda's Nikechi 3007	MMF	Boda's Cherokee 11	MMFF	CA1-505T
ID	SE196846-30078	ID	SE196846-00114	ID	SE196846-00114	MIMFM	CA1-247R
% Kdp	100	% Kdp	100	MMM	Boda's Dakota 103	MMIMF	CA1-505T
				ID	SE196846-00103	MMIMM	CA1-168S

## Födelse- och mönstringsuppgifter

År	Datum	Kön	Födda	Uppfödda	Föd. vikt	Mön. vikt	Kropp
2017	11-25	B	2	2	4,3	52,0	U
Baggens avk.	Medel	-	0 (0)	0 (0)			
Far	2016	04-05	B	6	5		
Fars avk.	Medel	-	21 (21)	19 (19)	4,7	47,1	
Mor	2016	03-26	T	2	2	3,5	R-
Mors avk.	Medel	-	3 (3)	3 (3)	4,6	51,5	
Föd. bes.	2017	-	21	19	4,7	47,1	

Inom parentes visas djurets totala antal avkomor inklusive korsningsavkomor.

## Uppfödare

Norrevångsgård	Ägare	Norrevångsgård
Norrevångsgård stenestad		Norrevångsgård stenestad
2505		2505
26876 Kägeröd		26876 Kägeröd

Djuret är med i Sveriges officiella Avelsregister Elitlamm Avel





# Riksbedömningsprotokoll Dorper

Ägare, namn <b>Göran &amp; Sara Rydén</b>	Datum <b>2018-08-05</b>	Ort, riksbedömning <b>VAXTORP</b>
Adress <b>Norrevångsgård Stenestad 2505268 76 Kägeröd</b>		Tele nr <b>0722-28 10 85</b>
Djurets kön <input checked="" type="checkbox"/> Bagge <input type="checkbox"/> Tacka	SE nr (inod plats nr) <b>29083</b>	Öron nr <b>18004</b>
Födelsevikt <b>3,9</b>	Namn <b>Norrevångs Black Velvet</b>	
Kullistoriek <b>1</b>	Djurets ålder <b>180</b> dagar	Moderns ålder <input type="checkbox"/> äldre tacka <input checked="" type="checkbox"/> ungtacka
Höjd <b>58</b> cm	Bröstdjup <b>30</b> cm	Fettdjup <b>4,3</b> mm
Längd <b>79</b> cm	Vikt vid riksbed <b>57</b> kg	

Kommentar

## Exteriör

Bedömningskala	Gränsmarkerade följt = optimal bedömning						
	1	2	3	4	5	6	7
Framdel							
bredd						X	bred

## Benställning

benställning fram	snäv				X		vid
klövställning fram	tätträng			X			tävid
kotor fram	veka			X			stela
kotor bak	veka			X			stela
hasvinkel	rak			X			vinklad
benställning bak	hasträng			X			hjulbent

## Rygg

bredd	smal					X	bred
överlinje	vikande			X			stram

## Kors

bredd	smal				X		brett
längd sida	kort				X		lång
form sida	sluttande				X		rakt
form ovanifrån	spetsig				X		rektangulär

## Lår

bredd bak	tunna					X	breda
bredd sidan	smala					X	breda
djup	korta					X	djup

## Typ

skelettbyggnad	finlemmad				X		grovlemmad
huvud	ei rastypsk				X		rastypsk

## Anmärkningar

bredspaltade klövar	kraftig hornväxt	X	mötk färg på ben	ögonkanter utan pigmentering
knipt bog	små testiklar	underbett	krokiga framben, framifrån	
lös bog	skeva klövar	överbett	krokiga framben, från sidan	

Helhet ej rastypsk 1 2 3 4 5 6 7 rastypsk

## Kommentarer:

Domare 1 - TM 4 - RVP
-----------------------------



## HÄRSTAMNINGSBEVIS - DORPER

### BAGGE

Utskriftsdatum: 2018-08-28

Eitlammkod: 7A6D3-7N2SQ

Namn: Norrevångs Black Velve ID: SE29083-18004 % Kdp: 100

## Härstamning

Far	KULLA GÅRD 16053	FF	KAYA DORPERS	FFF	KAYA DORPERS	FFFF	AU400030-070056
ID	SE8353-16053	ID	AU400030-130064	ID	AU400030-101114	FFFF	AU400030-080222
% Kdp	100	% Kdp	100	ID	KAYA DORPERS	FFMF	AU400030-060580
				ID	AU400030-081667	FFMM	AU400030-060845
				ID	KAYA DORPERS	FMMF	AU40MP56-07709
				ID	AU400030-120940	FMMF	AU40MP56-06603
				ID	AU400030-100806	FMMF	AU40MP56-06603
				ID	KAYA DORPERS	FMMF	AU400030-070056
				ID	AU400030-101241	FMMM	AU400030-080222
Mor	Norrevångs Alisa	MIF	KULLA GÅRD 16022	MFF	KAYA DORPERS	MFFF	AU400030-100806
ID	SE29083-17003	ID	SE8353-16022	ID	AU400030-130153	MFFF	AU400030-090391
% Kdp	100	% Kdp	100	ID	Gourmet Perdita	MFMF	AU40MP56-06983
				ID	SE88403-15008	MFMF	AU40MP70-06152
				ID	Boda's Bambaata 13	MMFF	AU411-8038
				ID	SE196846-13093	MMFM	AU411-9158
				ID	Boda's Pandora 126	MMMF	CA1-505T
				ID	SE196846-00126	MMFM	CA1-48T

## Födelse- och mönstringsuppgifter

År	Datum	Kön	Födda	Uppfödda	Föd. vikt	Mön. vikt	Kropp
2018	02-06	B	1	1	3,5	45,0	R+
Medel	-	-	0 (0)	0 (0)			
2016	04-05	B	9	9	5,0		
Medel	-	-	13 (13)	11 (11)	3,5	39,2	
2017	03-03	T	2	2	4,1	47,5	R+
Medel	-	-	1 (1)	1 (1)	3,5	45,0	
2018	-	-	7	6	3,5	39,2	

Inom parentes visas djurets totala antal avkomor inklusive korsningsavkomor.

## Uppfödare

Norrevångsgård	Ägare	Norrevångsgård
Norrevångsgård stenestad		Norrevångsgård stenestad
2505		2505
26876 Kägeröd		26876 Kägeröd

Djuret är med i Sveriges officiella Avelsregister Eitlamm Avel







# RIKSBEDÖMNINGSPROTOKOLL FINULL

Datum	180819	Ort	Karlstad	Löpnr.	1
ÄGARE	Län S	Prod. Plats nr	SE 66185	Ulf Aina Ekholm	Ölmhult 652, 65596 Väse
BAGGE	Föd. Län S	Föd. Plats	SE 66185	Ulf Aina Ekholm	Ölmhult 652, 65596 Väse
	Ras	Födelsedatum	180225	Uppfödd 103-4	Moders ålder 2 år
VIKT OCH EXTERIÖR BEDÖMN.	Lf	Anmärkingar	9	Rygg och bäl	9
	Vikt, kg	Framparti	9	Kors och lär	8
	57				
FUNKTION-ALITET	Kommentar:				
	Benställning fram	Snäv	Vid	Benställning bak	Hasträng
	Kotor fram	Veka	Stela	Kotor bak	Veka
	Vid fram	Tävid	Ngt tävid	Hasvinkel	Rak
	Omkrets pung	34	cm		Vinklåd
	Kommentar:				
ULTRA-LJUDES MATT MM	Felt tjocklek	M. ålder	Kull	L. ålder	Felt tjocklek
	30	Korr. +0,2	0	-0,48	2,72
	Ryggdjup	L. vikt			Ryggdjup
	28,4	-2,1			26,3
FÄRG	Kommentarer				
ULL	Krus/3 cm	9	Längd	10	Typ
STAPEL KVALITET	Bättre på	bog	rygg	sida	Poäng
	Sämrre på	rygg	sida	buk	0
KRUS - JÄMNHET	Fler krus på	bog	rygg	sida	Poäng
	Färre krus på	sida	lär	1 kors	4
GLANS	Bättre				Poäng
	Sämrre				4
TÄTHET	Gles <input checked="" type="checkbox"/> Medel <input type="checkbox"/> Tät				
ANMÄRKNING					
RASTYP	Ögon	Svensens nedre delen	Huvud	Glansigt	Ben
	Normala	Ullfri	Ullfri	Ullfritt	Ullfria
	Stora	Svensens längd	17	cm	Ull
	10	cm			fram
	Kommentarer				
	Riksdomarens Signatur				
	GC AX				

70



## HÄRSTAMNINGSPROBEVIS - FINULL BAGGE

Utskriftsdatum: 2018-08-30  
Elitlammkod: 716XY-8FT

Namn:

ID: SE66185-18022

% Lf: 100

Härstamning		FF	GLUMSERUD	FFF	FFF	SE65645-09201
Far	Bengtstors Turbo	ID	SE47093-13048	ID	SE65645-11194	SE65645-08226
ID	SE28096-15846	% Lf	100	FFM	Glumserud Gigi	SE47093-10031
% Lf	100			ID	SE47093-11012	SE47093-09043
		FM	Glumseruds Ullis	FMF	SE65645-09201	SE65645-08226
		ID	SE47093-13060	ID	SE65645-11194	SE65645-08226
		% Lf	100	FMM	Glumseruds Ullis	SE83675-11009
				ID	SE47093-12090	SE47093-11075
Mor	SE66185-16011	MFF		ID	SE67604-4043	SE67604-4043
ID	SE66185-16011	% Lf	100	ID	SE29541-4058	SE29541-4058
% Lf	100			MFM	SE37851-3019	SE37851-3019
				ID	SE63292-5066	SE83438-2056
		MM	SE66185-15008	ID	SE67604-13113	SE67604-13113
		ID	SE66185-15008	MMF	SE67604-14016	SE67604-12026
		% Lf	100	ID	SE66185-12130	SE66185-12130
				MMM	SE66185-14034	SE66185-01012
				ID		

### Födelse- och mönstringuppgifter

År	Datum	Kön	Födda	Upp-födda	Mön. vikt	Kropp	Ull-typ	Färg	Krus	Längd	Stapel	Jämn-het	Glans	Tät-het
2018	02-25	B	2	2	40,0	R	F	V	8	6	4	4	4	4
Medel			0	0										
2015	09-22	B	3	3	41,0	R+	F	V	8	8	5	5	5	M
Medel			49	48	34,9				6,0	7,2	3,3	3,3	3,9	
2016	02-27	T	2	2	35,0	R-	F	S	6	6	3	4	4	M
Medel			4	4	41,0				6,3	6,8	3,8	3,5	4,0	
2018	-	-	87	81	34,5				5,6	6,7	2,7	3,1	3,7	

### Avelsvärden

1a	F-vikt	F-vikt	Tvxt	Tvxt	Kropp	Kropp	Fett	Krus	Längd	Stapel	Jämn-het	Glans	Tät-het
78	114	115	100	114	107	114	109	112	110	89	110	116	106
0,2	0,2	0,4	0,3	0,5	0,3	0,4	0,3	0,3	0,6	0,6	0,5	0,5	0,4
74	75	121	120	104	115	114	109	110	97	111	109	109	90
82	82	108	114	102	113	104	118	113	116	103	87	101	108
99	101												

### Uppfödare

Ulf Ekholm  
Ölmhult 652  
66057 Väse  
SE66185

### Ägare

Ulf Ekholm  
Ölmhult 652  
66057 Väse  
SE66185



Djuret är med i Sveriges officiella Avelsregister Elitlamm Avel



# RIKSBEDÖMNINGSPROTOKOLL FINULL

Datum <b>180819</b>	Ort <b>Karlstad</b>	Löpar <b>2</b>
Län <b>S</b>	Prod. Plats nr <b>SE 66185</b>	Namn <b>Ulf Ekholm</b>
Föd. Län <b>SE 66185</b>	Prod. Plats <b>18084</b>	Adress <b>Ölmhult 652, 65596 Väse</b>
Ras <b>Lf</b>	Födelsedatum <b>180306</b>	Uppfödd <b>1-204</b>
Vikt, kg <b>20</b>	Anmärkingar <b>17</b>	Rygg och bål <b>8</b>
		Kors och lär <b>8</b>
		Moderns ålder <b>4,0</b>
		Helhet <b>R</b>
Kommentar		
Bensättning fram	Snivå <input type="checkbox"/> Vid <input type="checkbox"/>	Bensättning bak
Kotor fram	Veka <input type="checkbox"/> Stela <input type="checkbox"/>	Kotor bak
	Tävid <input type="checkbox"/> Ngt tävid <input type="checkbox"/>	Hasvinkel
Omkrets pung	<b>3,3</b> cm	
Kommentar		
Fett tjocklek <b>2,9</b>	M. ålder <b>0</b>	Fett tjocklek <b>2,82</b>
Ryggm. djup <b>27,3</b>	Korr. <b>0</b>	Korr <b>0,38</b>
	L. vikt <b>0</b>	Mått <b>27,3</b>
Kommentarer <b>Njans vid</b>		
Krus/3 cm <b>9</b>	Längd <b>10</b>	Typ <b>Finull</b>
Bättre på	bog <input type="checkbox"/> rygg <input type="checkbox"/> sida <input type="checkbox"/>	Poäng
Sämrre på	rygg <input type="checkbox"/> sida <input type="checkbox"/> buk <input type="checkbox"/> lär <input type="checkbox"/>	<b>5</b>
Fler krus på	bog <input checked="" type="checkbox"/> rygg <input type="checkbox"/> sida <input type="checkbox"/>	Poäng
Färre krus på	sida <input type="checkbox"/> lär <input type="checkbox"/>	<b>4</b>
Bättre		Poäng
Sämrre		<b>4</b>
ANMÄRKNING <input checked="" type="checkbox"/> Gles <input type="checkbox"/> Medel <input type="checkbox"/> Tät		
RASTYP <input checked="" type="checkbox"/> Normala <input type="checkbox"/> Stora <b>10</b> cm		
Huvud <input checked="" type="checkbox"/> Glesigt <input type="checkbox"/> Ullfritt <input type="checkbox"/> Ben <input checked="" type="checkbox"/> Ullfria <input type="checkbox"/> fram <input type="checkbox"/> bak		
Svenssens nedre delen <input checked="" type="checkbox"/> Ullfri <input type="checkbox"/> Svansens längd <b>4</b> cm		
Kommentarer <b>GC</b>		
Riksdomarens Signatur <b>AR</b>		

# 71



HÄRSTAMNINGSBEVIS - FINULL  
Utskriftsdatum: 2018-08-30  
Elitlammkod: 7T6X3-9XTDQ

**BAGGE**

Namn: ID: SE66185-18084 % Lf: 100

Härstamning		FF	GLUMSERUD	FFF	FFF	SE65645-09201
Far	Bengtstors Turbo	ID	SE47093-13048	ID	SE65645-11194	SE65645-08226
ID	SE28096-15846	% Lf	100	FFM	Glumserud Gigi	SE47093-10031
% Lf	100			ID	SE47093-11012	SE47093-09043
		FM	Glumseruds Ullis	FMF	SE65645-09201	SE65645-09201
		ID	SE47093-13060	ID	SE65645-11194	SE65645-08226
		% Lf	100	FMM	Glumseruds Ullis	SE83675-11009
				ID	SE47093-12090	SE47093-11075
Mor	SE66185-14002	MFF	SE36085-80107	MFF	SE67604-4043	SE67604-4043
ID	SE66185-14002	% Lf	100	MFFM	SE29541-4058	SE29541-4058
% Lf	100			ID	SE63292-5066	SE37851-3019
		MM	SE47093-08039	ID	SE14448-3007	SE83438-2056
		ID	SE47093-08039	MFM	SE196-4008	SE14448-3007
		% Lf	100	MMM	SE47093-06014	SE196-0007
				ID	SE47093-06014	SE65645-5010
						SE47093-4038

### Födelse- och mönstringsuppgifter

År	Datum	Kön	Födda	Uppfödda	Mön. vikt	Kropp	Ull- typ	Färg	Krus	Längd	Stapel	Jämn- het	Glans	Tät- het
2018	03-06	B	3	3	37,0	R-	F	V	6	6	3	4	4	G
Medel	-	-	0	0	-	-	-	-	-	-	-	-	-	-
2015	09-22	B	3	3	41,0	R+	F	V	8	8	5	5	5	M
Medel	-	-	49	48	34,9	-	-	-	6,0	7,2	3,3	3,3	3,9	-
2014	02-27	T	2	2	35,0	R+	F	V	8	6	4	4	4	M
Medel	-	-	10	10	33,4	-	-	-	5,8	7,1	2,9	3,6	3,7	-
2018	-	-	87	81	34,5	-	-	-	5,6	6,7	2,7	3,1	3,7	-

### Avelsvärden

1a	F-vikt	Tvxt	Tvxt	Tvxt	Kropp	Fett	Krus	Längd	Stapel	Jämn- het	Glans	Tät- het
72	106	114	101	103	107	109	107	109	107	92	107	110
0,2	0,2	0,4	0,3	0,5	0,3	0,4	0,4	0,3	0,6	0,6	0,6	0,5
74	75	121	120	104	115	114	109	110	97	111	109	109
69	70	95	103	87	100	92	110	106	114	106	88	91

### Uppfödare

Ulf Ekholm  
Ölmhult 652  
66057 Väse  
SE66185

### Ägare

Ulf Ekholm  
Ölmhult 652  
66057 Väse  
SE66185



Djuret är med i Sveriges officiella Avelsregister Elitlamm Avel



# RIKSBEDÖMNINGSPROTOKOLL FINULL

Datum	180819	Ort	Karkstad	Löpnr.	3
AGARE	Län 5	Prod. Plats nr	SE66185	Namn	Ulf Arne Ekholm
BAGGE	Föd. Läs	Prod. Plats	SE66185	Oronn	Ölmhult 652, 65596 Väse
	Ras	Föd. Läs	SE66185	Föd. 1-204	Uppfödd 1-204
	Wf	Föd. 1-204	180822	Rygg och bäl	8
VIKT OCH EXTERIÖR BEDÖMNING	Vikt, kg	Anmärkingar	7	Kors och lär	8
	80				R
FUNKTION-ALITET	Benställning fram	Snäv	Vid	Benställning bak	Hasträng
	Kotor fram	Veka	Stela	Kotor bak	Veka
	Omkrets pung	Tävid	Ngt tävid	Hasvinkel	Rak
	34 cm	34			Vinklåd
	Kommentar	Underbrett			
ULTRA-LJUDS-MATT MM	Felt tjocklek	M. ålder	Kull	L. ålder	Felt tjocklek
	2,7	0	103	-0,54	2,46
	Ryggm. djup	L. vikt			Ryggm. djup
	271	0			271
FÄRG	Kommentarer	Nyanis Vit			
ULL	Krus/3 cm	Längd	12 cm	Typ	Finull
STAPEL KVALITET	Bättre på	bog	rygg	sida	Pöding
	6				5
	Sämrre på	rygg	sida	buk	lär
KRUS - JÄMNHET	Fler krus på	bog	rygg	sida	Pöding
					3
	Färre krus på	sida	lär		Pöding
					5
GLANS	Bättre				
	Sämrre	Gles	Medel	Tät	
TÄTHET					
ANMÄRKNING					
RASTYP	Öron	Svenssens nedre delen	Ullfri	Svenssens längd	Ullfri
	Normala	Ullfri	Ullfri	Ullfri	Ullfri
	Stora	10 cm	4 cm	4 cm	fram bak
	Kommentarer	Riksdomarens Signatur			
		GC			

72



# HÄRSTAMNINGSPROBEVIS - FINULL BAGGE

Namn: ID: SE66185-18003 % Lf: 100

Härstamning	FF	GLUMSERUD	FFF	FFF	SE65645-09201
Bengtstors Turbo	ID	SE47093-13048	ID	SE65645-11194	SE65645-08226
SE28096-15846	% Lf	100	FFM	Glumserud Gigi	SE47093-10031
100	ID	SE47093-11012	ID	SE47093-09043	SE47093-09043
	FM	Glumseruds Ullis	FMF	SE65645-09201	SE65645-09201
	ID	SE47093-13060	ID	SE65645-08226	SE65645-08226
	% Lf	100	FMF	Glumseruds Ullis	SE83675-11009
	MFF	SE66185-12107	ID	SE47093-11075	SE47093-07091
Mor	ID	SE66185-14006	MFF	SE66185-01102	SE2517-6137
SE66185-14006	% Lf	100	MFM	SE196-4008	SE196-4008
100	ID	SE47093-08039	ID	SE47093-06014	SE47093-06014
	MM	SE66185-13003	MMF	SE29541-5033	SE29541-5033
	ID	SE47093-11012	ID	SE36085-80107	SE36085-80107
	% Lf	100	MMM	SE63292-5066	SE63292-5066
	MFM	SE66185-12019	MMM	SE69011-11052	SE69011-11052
	ID	SE66185-12019	ID	SE2517-6137	SE2517-6137

## Födelse- och mönstringsuppgifter

År	Datum	Kön	Födda	Upp-födda	Mön. vikt	Kropp	Ull-typ	Färg	Krus	Längd	Stapel	Jämnhet	Glans	Tät-het
2018	02-22	B	3	3	40,0	R	F	V	7	7	5	5	4	G
Medel			0	0										
2015	09-22	B	3	3	41,0	R+	F	V	8	8	5	5	5	M
Medel			49	48	34,9				6,0	7,2	3,3	3,3	3,9	
2014	03-01	T	3	1	25,0	O+	F	V	9	6	3	4	4	M
Medel			7	7	40,1				7,1	7,7	3,4	3,1	4,3	
2018	-	-	87	81	34,5				5,6	6,7	2,7	3,1	3,7	

## Avelsvärden

1a	F-vikt	F-vikt	Tvxt	Tvxt	Kropp	Kropp	Fett	Krus	Längd	Stapel	Jämnhet	Glans	Tät-het	
82	79	105	110	103	103	109	112	109	113	108	97	111	112	107
0,2	0,2	0,4	0,3	0,4	0,3	0,4	0,3	0,3	0,6	0,6	0,5	0,5	0,5	0,5
74	75	121	120	104	115	115	114	109	110	97	111	111	109	109
82	82	97	101	105	92	103	112	110	113	111	96	93	91	96

## Uppfödare

Ulf Ekholm  
Ölmhult 652  
66057 Väse  
SE66185

## Ägare

Ulf Ekholm  
Ölmhult 652  
66057 Väse  
SE66185



Djuret är med i Sveriges officiella Avelsregister Elitlamm Avel





# RIKSBEDÖMNINGSPROTOKOLL FINULL

Datum 180819	Ort Karlstad	Löppnr 5
ÄGARE Län S 5E 66185 Föd. Län S nr. 5E 66185	Namn Ulf Ekholm Oron nr. 18002	Address Ölmhult 652 Väse
BAGGE Ras Lf Födelsedatum 180123	Född 1-204 9	Moders ålder 2år
VIKT OCH EXTERIÖR BEDÖMNING	Vikt, kg 56	Höjdhelt
FUNKTION-ALITET	Benställning fram Snäv <input type="checkbox"/> Vid <input type="checkbox"/> Benställning bak Hasträng <input type="checkbox"/> Hjulbent <input type="checkbox"/>	
ULTRA-LJUDS-MATT MM	Korr. 1,8 Ryggm./djup 28,6	Felt tjocklek 1,18
FÄRG	M. ålder 10,2 L. vikt -1,8	Ryggm. djup 26,8
ULL	Krus/3 cm 9	Nyans Svart
STAPEL KVALITET	Bättre på bog <input checked="" type="checkbox"/> rygg <input type="checkbox"/> sida <input type="checkbox"/>	Typ Finull
KRUS - JÄMNHET	Sämre på rygg <input type="checkbox"/> sida <input type="checkbox"/> buk <input type="checkbox"/> lär <input type="checkbox"/>	Poäng 3
GLANS	Fier krus på bog <input type="checkbox"/> rygg <input type="checkbox"/> sida <input type="checkbox"/>	Poäng 4
TÄTHET	Färre krus på sida <input type="checkbox"/> lär <input type="checkbox"/>	Poäng 4
ANMÄRKNING	Sämre lär <input type="checkbox"/> Glas <input type="checkbox"/> Medel <input checked="" type="checkbox"/> Tät	
RASTYP	Qron <input checked="" type="checkbox"/> Normala <input type="checkbox"/> Stora 9 cm	Bgn <input checked="" type="checkbox"/> Ullfria <input type="checkbox"/> fram bak
	Svensens nedre delen <input checked="" type="checkbox"/> Ullfri <input type="checkbox"/> Svansens längd 16 cm	Matt <input type="checkbox"/> Ull <input type="checkbox"/>
	Kommentarer Vita tecken huvud + ben	Riksdomarens Signatur GC

73



HÄRSTAMNINGSBEVIS - FINULL  
BAGGE

Utskriftsdatum: 2018-08-30  
Elitlammskod: 716D5-C714

Namn: ID: SE66185-18002 % Lf: 100

Härstamning		FF	FFF	FFFF	SE67604-4043
Far	SE66185-17102	ID	SE29541-5033	FFFF	SE29541-4058
ID	% Lf 100	% Lf	FFM	FFMF	SE37851-3019
% Lf	100	100	ID	FFMIM	SE83438-2056
			FMI	FMIFF	SE47093-07091
			ID	FMIFF	SE2517-6137
			% Lf 100	FMIFF	SE648-3031
			FM	FMIFF	SE67604-06010
			ID	FMIFF	SE67604-06010
			% Lf 100	FMIFF	SE67604-06010
			MIF	MFFF	SE67604-4043
Mor	SE66185-16016	ID	SE29541-5033	MFFF	SE29541-4058
ID	% Lf 100	% Lf	MIFM	MFFF	SE37851-3019
% Lf	100	100	ID	MFFF	SE83438-2056
			MIM	MFFF	SE65645-5010
			ID	MFFF	SE65645-5010
			% Lf 100	MFFF	SE47093-07091
			MMM	MFFF	SE47093-07091
			ID	MFFF	SE3886-3028
			% Lf 100	MFFF	SE3886-3028
			MMM	MFFF	SE2517-6137
			ID	MFFF	SE2517-6137

### Födelse- och mönstringsuppgifter

År	Datum	Kön	Födda	Upp-födda	Mön-vikt	Kropp	Ull-typ	Färg	Krus	Längd	Stapel	Jämn-het	Glans-het
2018	01-23	B	3	3	53,0	R+	F	S	7	8	3	3	4
Medel	-	-	0	0	-	-	-	-	-	-	-	-	-
2017	02-23	B	3	3	41,0	R	F	S	7	7	3	3	4
Medel	-	-	3	3	44,3	-	-	-	6,3	8,0	3,0	2,7	3,7
2016	03-03	T	3	3	32,0	R	F	V	7	7	4	4	4
Medel	-	-	5	5	42,6	-	-	-	6,4	8,6	3,4	3,2	3,8
2018	-	-	87	81	34,5	-	-	-	5,6	6,7	2,7	3,1	3,7

### Avelsvärden

1a	F-vikt	Tvvt	Tvtt	Kropp	Fett	Krus	Längd	Stapel	Jämn-het	Glans-het			
78	91	107	104	94	101	118	115	123	107	95	98	94	106
0,2	0,2	0,4	0,3	0,4	0,2	0,3	0,3	0,2	0,6	0,6	0,5	0,4	0,4
72	98	106	91	92	89	111	106	115	104	89	92	88	107
84	84	97	103	100	103	102	124	120	129	104	100	103	97

### Uppfödare

Ulf Ekholm  
Ölmhult 652  
66057 Väse  
SE66185

### Ägare

Ulf Ekholm  
Ölmhult 652  
66057 Väse  
SE66185



Djuret är med i Sveriges officiella Avelsregister Elitlamm Avel



# Lammproducenterna

Är en stark organisation som startades upp år 2000 med syfte att stärka den svenska lammköttproduktionen. Lammproducenterna arbetar för att skapa förutsättningar för en ökad svensk produktion av kvalitetslamm samt för att vara en röst utåt för de företagare som producerar lammkött.

## Lammproducenterna har till syfte att:

- ✓ Verka för en rationell, marknadsanpassad och lönsam lammköttproduktion.
- ✓ Vara ett nätverk för att sprida kunskap om lammproduktion.
- ✓ Som branschorganisation representera landets lammproducenter.

## För att uppnå syftet arbetar vi med att:

- ✓ I gemensamma frågor samarbeta med slakteriföretag, företag och andra organisationer.
- ✓ Aktivt driva lammproducenters frågor med myndigheter och företag.
- ✓ Utveckla nätverk med hemsidan som grund.
- ✓ Tillhandahålla fortbildning, seminarier och sammankomster.

## Som medlem erbjuds du:

- ✓ Rabatter hos olika företag
- ✓ Tillgång till medlemssidor på internet för kunskapsutbyte, offensiv marknadsbevakning och professionella tjänster
- ✓ Fortbildning, seminarier och sammankomster
- ✓ Vara med och påverka svensk lammproduktion

## Det finns stora möjligheter att öka produktionen av lammkött i Sverige.

### Det ser ljusst ut för svensk lammproduktion.

- ✓ Gott om mark som är lämplig för bete.
- ✓ Konsumenternas intresse för lammprodukter blir allt större.
- ✓ Ett ökat intresse att handla svenskt och närproducerat.

## Lammproducenterna arbetar ständigt aktivt för att höja avräkningspriserna.

- ✓ Fler gör extra satsningar inom lammproduktion.
- ✓ Flera företag ser lammproduktionen som en spännande och växande näringsgren med stor potential.

## Stötta svensk lammproduktion, bli medlem Du också!

Kontakta någon i styrelsen eller gå in på vår hemsida.

[www.lammproducenterna.se](http://www.lammproducenterna.se)



## Styrelsen

### Ordförande.

Tomas Olsson  
Norrby Gård  
736 92 KUNGSÖR  
0706-87 08 61

### Vice ordförande

Mats Farne  
0703-11 52 14

### Sekreterare

Crister Nilsson  
0730-71 21 10

Kaj Sjunnesson  
0703-02 63 02

David Williams  
0707-99 85 59

Martina Smålander  
0763-44 67 77

Victoria Gustafsson  
0730-56 69 11

### Adjungerad kassör

Johanna  
Rangrost-Ahlström  
0706-78 78 77

### Administratör /hemsidan

Karin Petersson  
0708-49 45 34

# Program

## Fredagen 8 september

I år är det svenska domare som dömer

12.00-14.00 Installning och veterinärbesiktning av **utställningsdjur**

13.00 De flesta utställarna är på plats

14.30 Bedömning av utställningsdjur

16.00-18.00 Installning och veterinärbesiktning av **auktionsdjur**

## Lördagen 9 september

08.00 Hallen öppnar

08.00-09.00 Installning och veterinärbesiktning av **auktionsdjur**

09.00 Auktions- och utställningshallen öppnar

09.30 Bedömning och visning av **auktionsdjur**

13.00 Prisutdelningar m.m. och visning av djur

14.00 Auktionsutropare Sajab Auktioner Stig Arne Johansson

Efter auktionen får du som vill gärna hjälpa till med nedplockning m.m.

Telefon till auktionshallen från fredag kl. 10.00

Johnny Nederman 0706-33 33 80

## Servering öppen hela dagen

Swish 12 36 35 05 65 till servering och baggköp.

## Registrera dig

så får du ett nummerkort att räkna upp vid köp av bagge

---

Namn: .....

Adress: .....

Ort: .....

SE nr: .....